BENDRAS PRIORITETINIŲ MIŠKO KELIŲ, KURIŲ PRIEŽIŪROS IR TAISYMO (REMONTO) DARBUS NUMATOMA ATLIKTI 2021 METAIS, SĄRAŠAS
VARĖNOS REGIONINIS PADALINYS

Eil. Nr.	Objekto pavadinimas (girininkija, kelio (ruožo) pradžia Kv. ir skl. Nr. bei pabaiga Kv. ir skl. Nr.)*	Kelio (ruožo) ilgis, km	Darbų rūšis: priežiūra / taisymas	Miško kelias ar jo ruožas eina vien per privačias miško valdas (skiriama 30 balų)	Miško kelias ar jo ruožas eina per privačias miško valdas ir valstybinių miškų valdas (skiriama 20 balų)	Miško kelias ar jo ruožas eina vien per valstybinių miškų valdas (skiriama 10 balų)	Miško kelias ar jo ruožas eina per užmirkusių (L, U ir P hidrotopų) augavičių miškus (skiriama 20 balų)	Miško kelias ar jo ruožas eina per didelės miško gaisrų rizikos laipsnio miškus (skiriama 20 balų)	Miško kelias ar jo ruožas eina per rekreacinius miškus ir/ar miško kelias yra vienintelis privažiavimo kelias iki gyvenamųjų namų (skiriama 15 balų)	Miško kelias ar jo ruožas yra Kuršių nerijos teritorijoje (skiriama 20 balų)	Balų suma	Privačių miško valdų skaičius kelio ruože
1	Dainavos 478/8-421/6	8,06	Taisymas	30				20	15		65	39
2	Matuizų 138/17-80/13	3,44	Taisymas	30				20	15		65	28
3	Rudnios 533/4-519/13	0,76	Taisymas	30				20	15		65	4
4	Versekos 1013/35-1013/30	1,00	Taisymas	30				20	15		65	2
5	Marcinkonių 107/9-97/7	9,87	Taisymas		20			20	15		55	30
6	Versekos 919/36-436/21	3,59	Taisymas		20			20	15		55	21
7	Šalčios 921/31-916/26	2,9	Taisymas		20			20	15		55	20
8	Valkininkų 886/3-341/5	2,86	Taisymas		20			20	15		55	18
9	Matuizų 80/18-1153/34	5,16	Taisymas		20			20	15		55	16
10	Pirčiupių 518/1-513/17	4,71	Taisymas		20			20	15		55	14
11	Rudnios 550/3-534/7	2,93	Taisymas		20			20	15		55	14
12	Eišiškių 1078/30-1082/5	2,50	Taisymas		20			20	15		55	13
13	Marcinkonių 296/3-224/24	5,27	Taisymas		20			20	15		55	12
14	Šalčios 869/4-869/25	1,45	Taisymas		20			20	15		55	10
15	Valkininkų 414/13-403/12	2,84	Taisymas		20			20	15		55	9
16	Zervynų 873/1-330/15	8,25	Taisymas		20			20	15		55	7
17	Marcinkonių 196/14-227/33	3,97	Taisymas		20			20	15		55	7
18	Rudnios 574/38-671/20	2,44	Taisymas		20			20	15		55	7
19	Žygmantiškių 985/1-986/40	1,78	Taisymas		20			20	15		55	7
20	Versekos 1028/49-1038/11	1,61	Taisymas		20			20	15		55	7

21	Perlojos 29/7-27/9	2,10	Taisymas		20			20	15		55	6
22	Tiltų 861/5-852/6	3,00	Taisymas		20			20	15		55	5
23	Perlojos 42/17-48/7	4,10	Taisymas		20			20	15		55	4
24	Tiltų 178/3-172/4	3,27	Taisymas		20			20	15		55	4
25	Šalčios 870/9-870/22	1,91	Taisymas		20			20	15		55	4
26	Eišiškių 1091/42-1101/7	0,93	Taisymas		20			20	15		55	4
27	Versekos 148/1-149/5	1,43	Taisymas		20			20	15		55	2
28	Marcinkonių 215/49-217/16	2,52	Taisymas		20			20	15		55	1
29	Žygmantiškių 681/14-960/29	1,00	Taisymas		20			20	15		55	1
30	Eišiškių 754/15-754/1	0,92	Taisymas		20			20	15		55	1
31	Kaniavos 712/16-708/44	2,20	Taisymas	30				20			50	10
32	Kaniavos 1241/1-607/15	2,83	Taisymas		20			20			40	16
33	Matuizų 83/7-1144/9	4,04	Taisymas		20			20			40	7
34	Kaniavos 673/19-711/3	1,32	Taisymas		20			20			40	3
35	Marcinkonių 43/23-59/5	0,90	Taisymas			10		20			30	1
	Iš viso:	**107,86**										

* Objektai turi būti išdėstyti eilės tvarka pagal gautų balų skaičių ir kitus pirmumo kriterijus.

1. Varėnos regioninis padalinys Dainavos girininkija miško kelias per 478/8-421/6 kv. 8,06 km

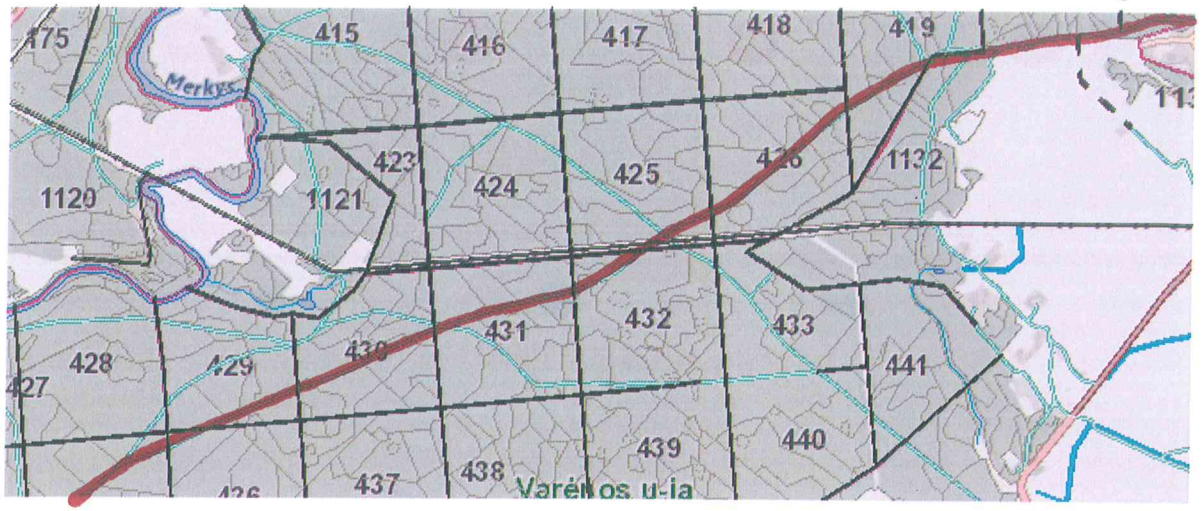

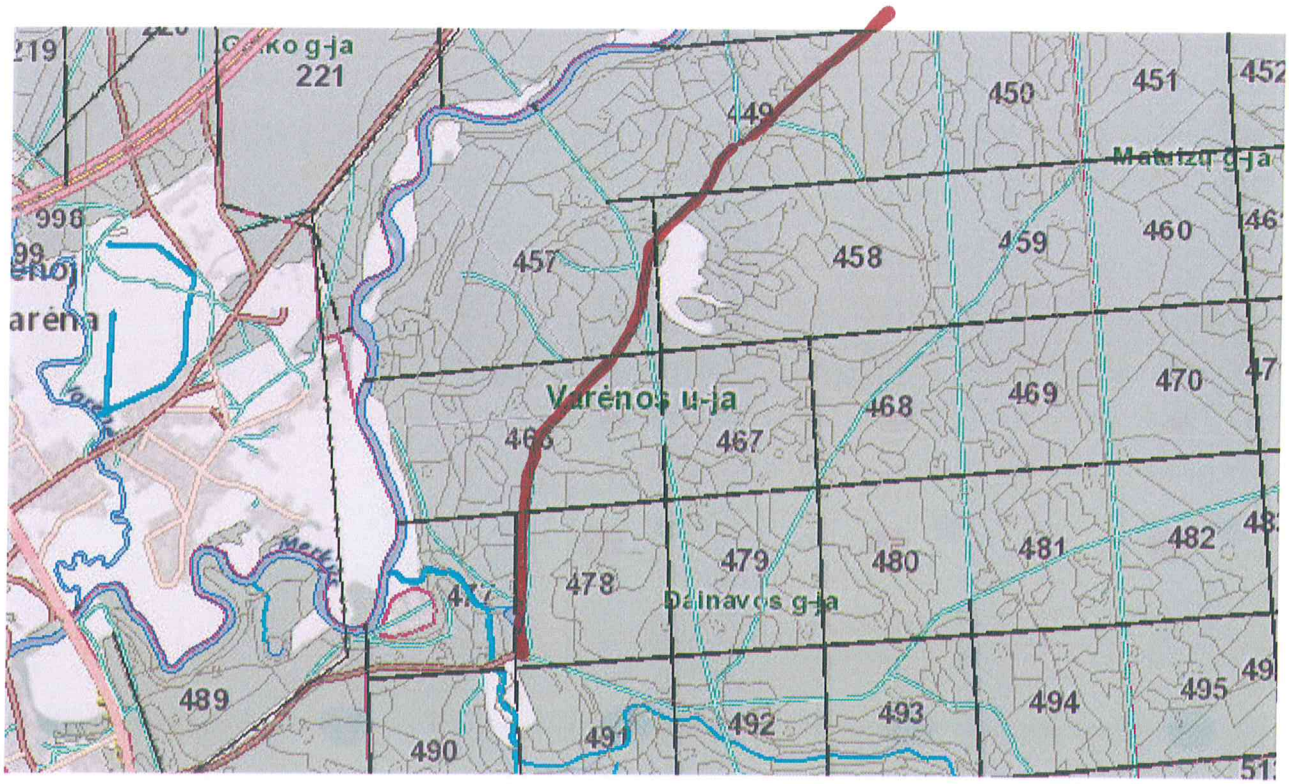

Remontuotinas kelias

2. Varėnos regioninis padalinys Matuizų girininkija miško kelias per 138/17-80/13 kv. 3,44 km

M 1:25000

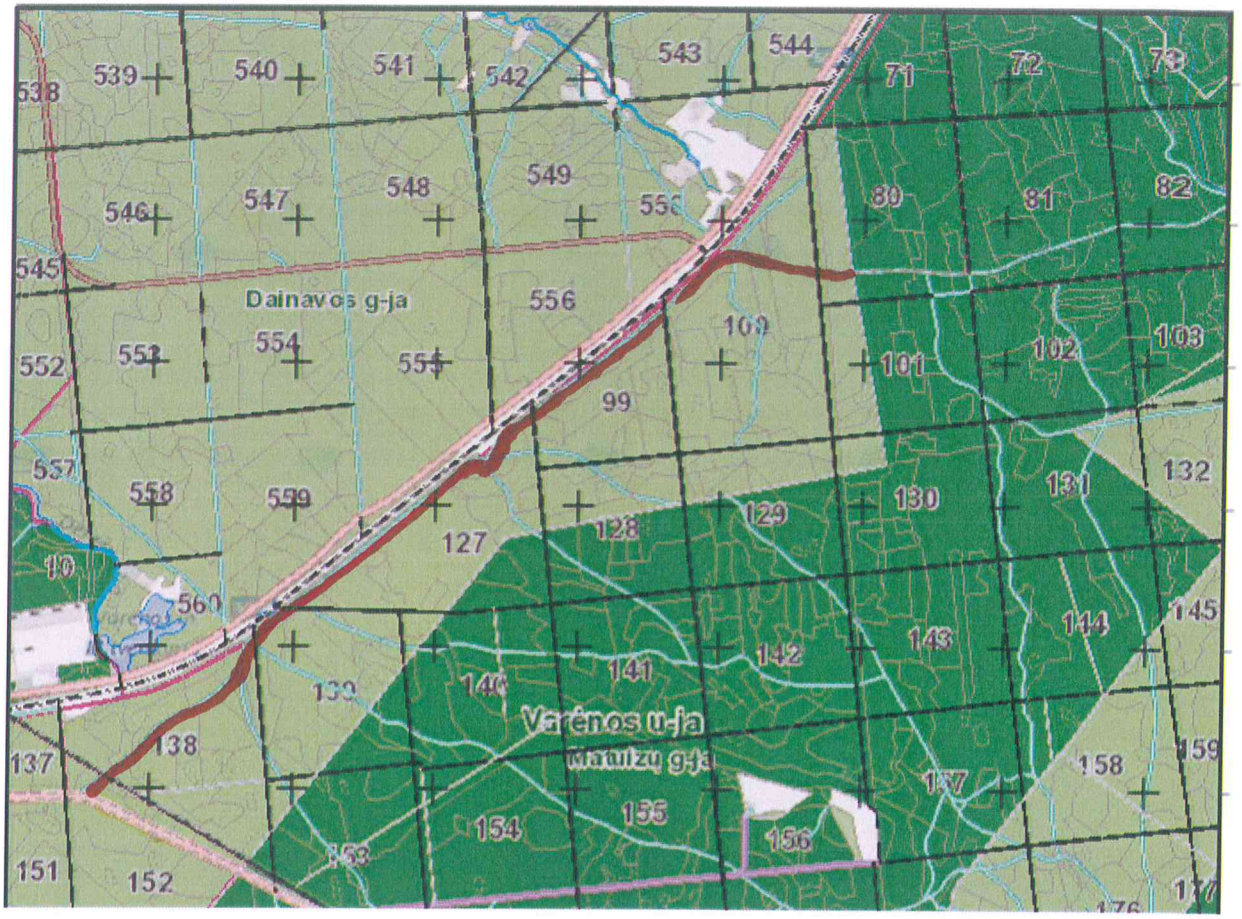

Remontuotinas kelias

3. **Varėnos regioninis padalinys Rudnios girininkija miško kelias per 533/4-519/13 kv. 0,76 km**

M 1:10000



Remontuotinas kelias

Nr. 4 Varėnos regioninis padalinys Versekos girininkijos miško kelias Kv. 1013/35-1013/30 1,00 km

M 1:10 000

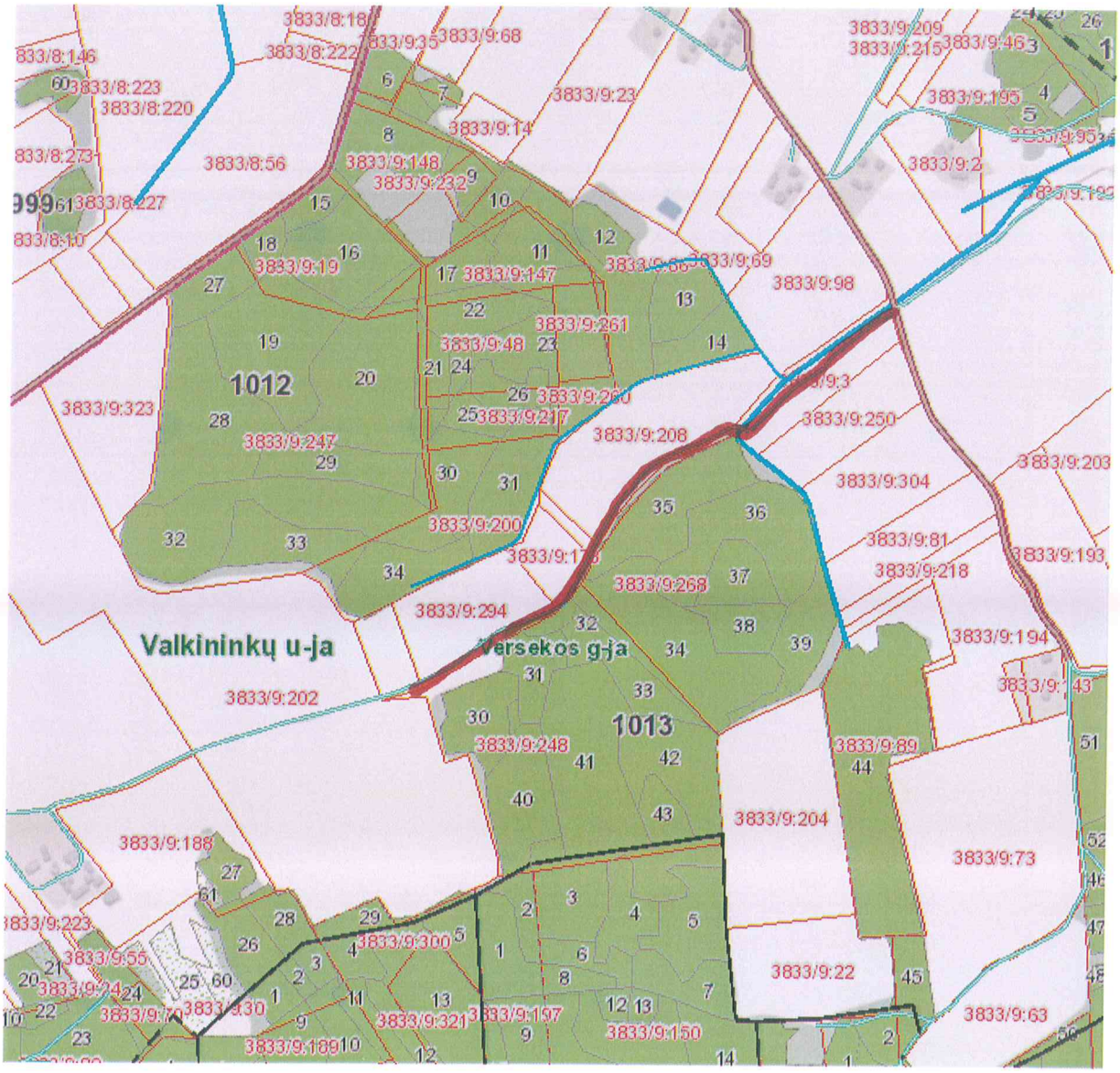

Remontuotinas kelias

Nr. 5 Varėnos regioninis padalinys Marcinkonių girininkijos miško kelias Kv. 107/9-97/7 9,87 km

M 1:25000



Remontuotinas kelias

Nr. 6 Varėnos regioninis padalinys Versekos girininkijos miško kelias Kv. 919/36-436/21 3,59 km

M 1:25 000

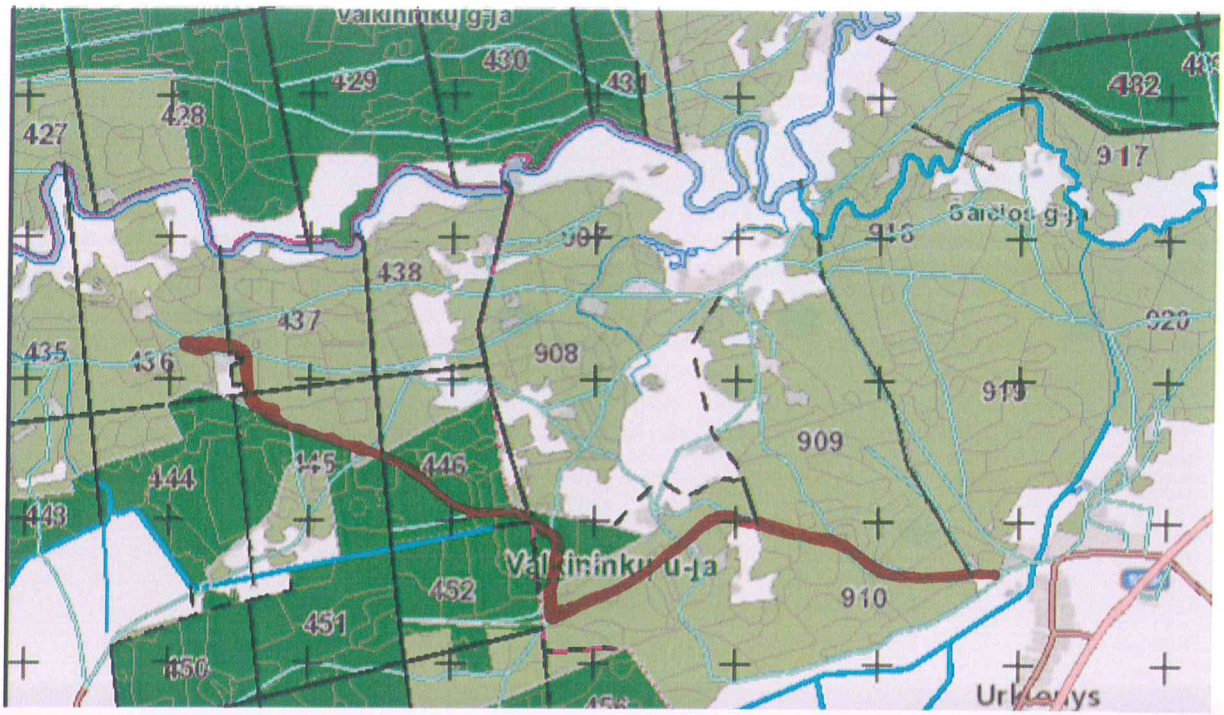

Remontuotinas kelias

Nr. 7 Varėnos regioninis padalinys Šalčios girininkijos miško kelias Kv. 921/31-916/26 2,90 km

M 1:25 000

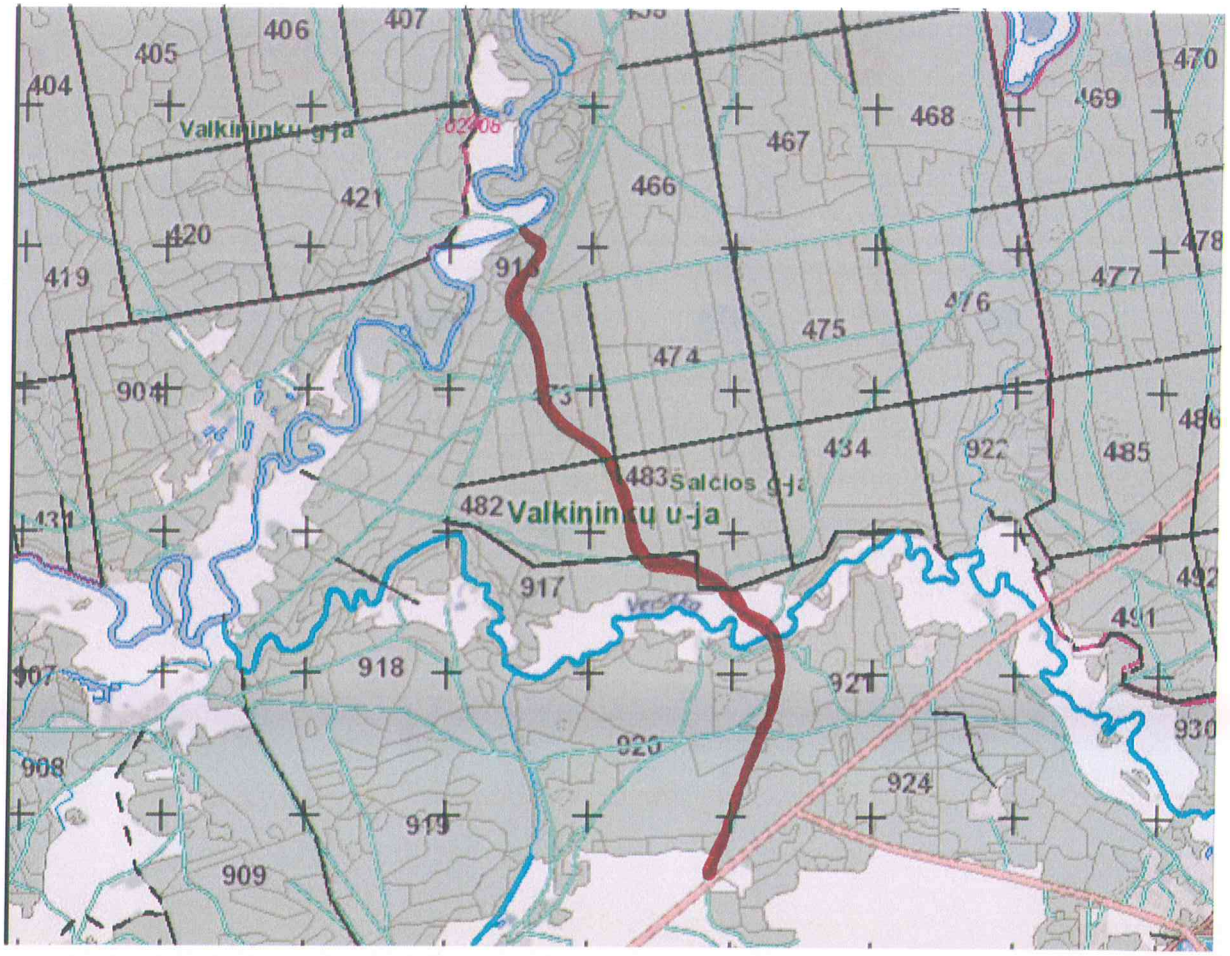

Remontuotinas kelias

8. **Varėnos regioninis padalinys Valkininkų girininkija miško kelias per 886/3-341/5 kv. 2,86 km**

M 1:25000

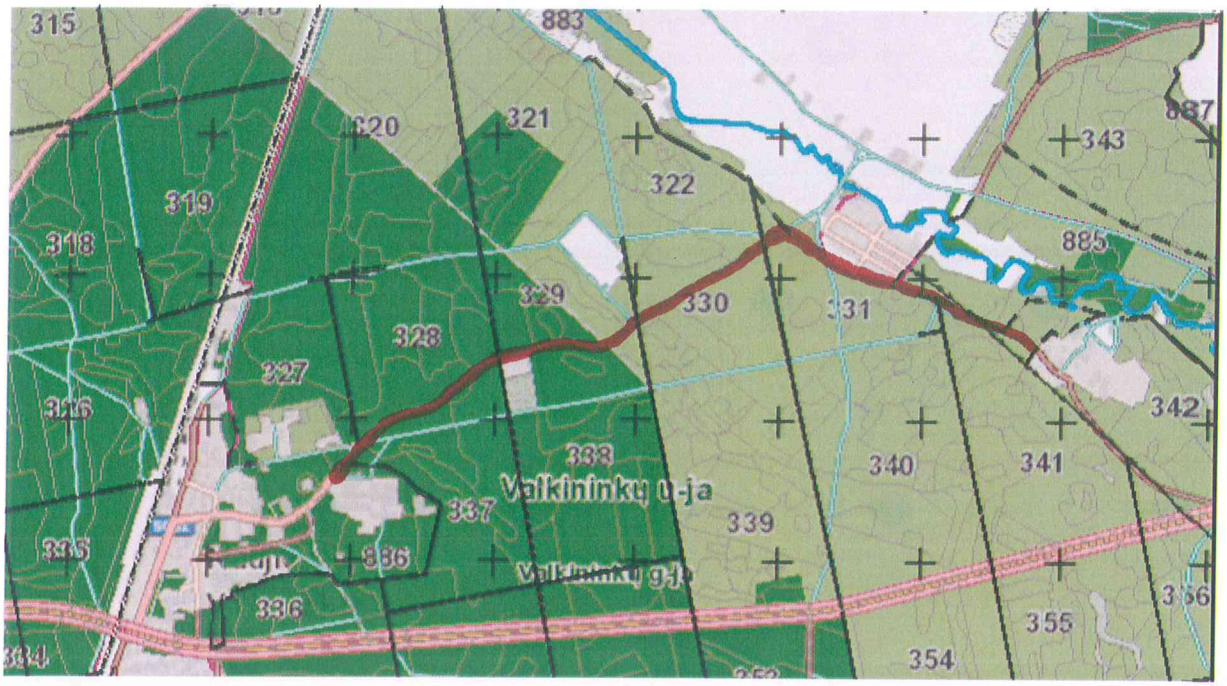

Remontuotinas kelias

9. Varėnos regioninis padalinys Matuizų girininkija miško kelias per 80/18-1153/34 kv. 5,16 km

M 1:25000

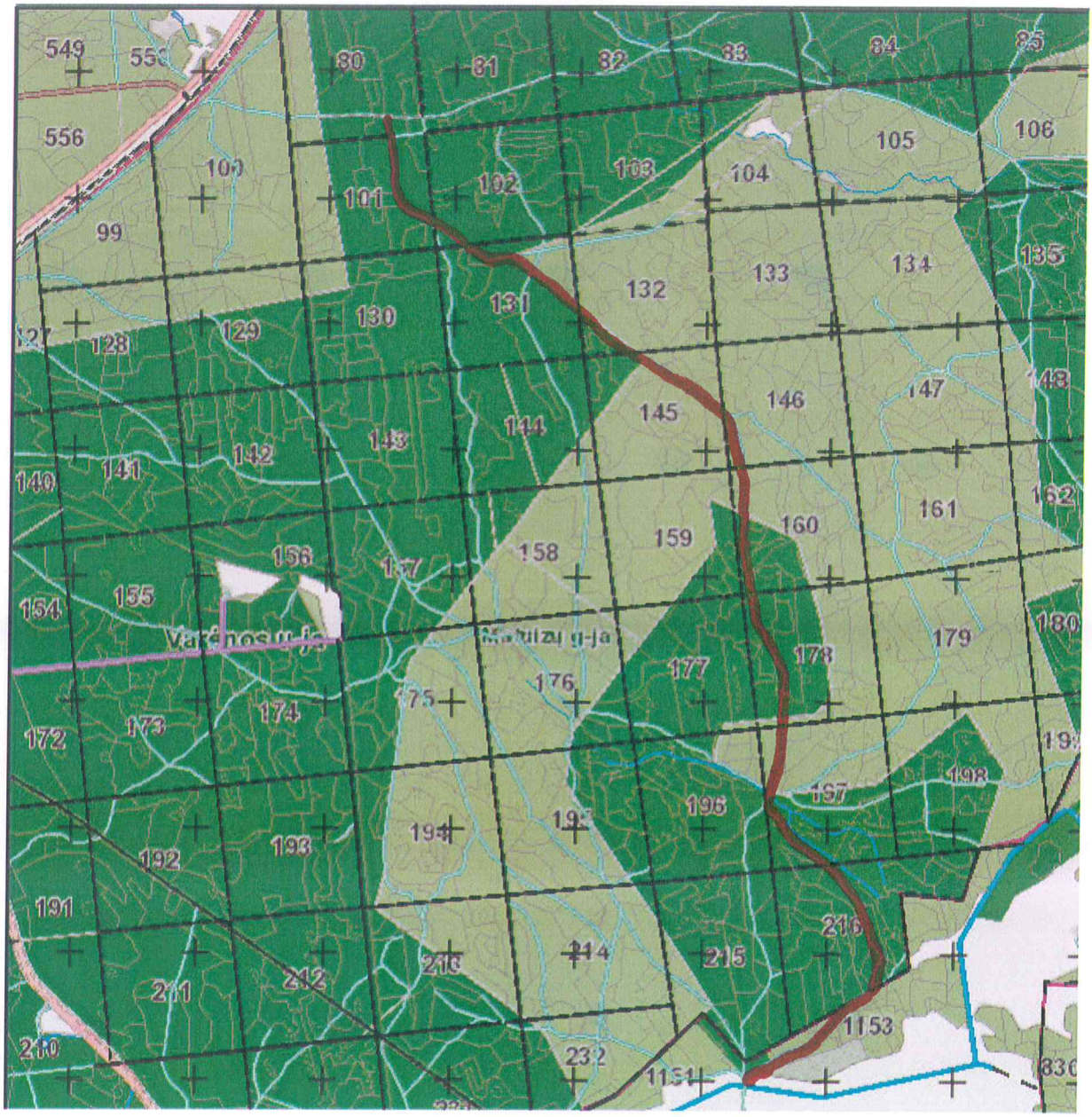

Remontuotinas kelias

10. Varėnos regioninis padalinys Pirčiupių girininkija miško kelias per 518/1-513/17 kv. 4,71 km

M 1:25000

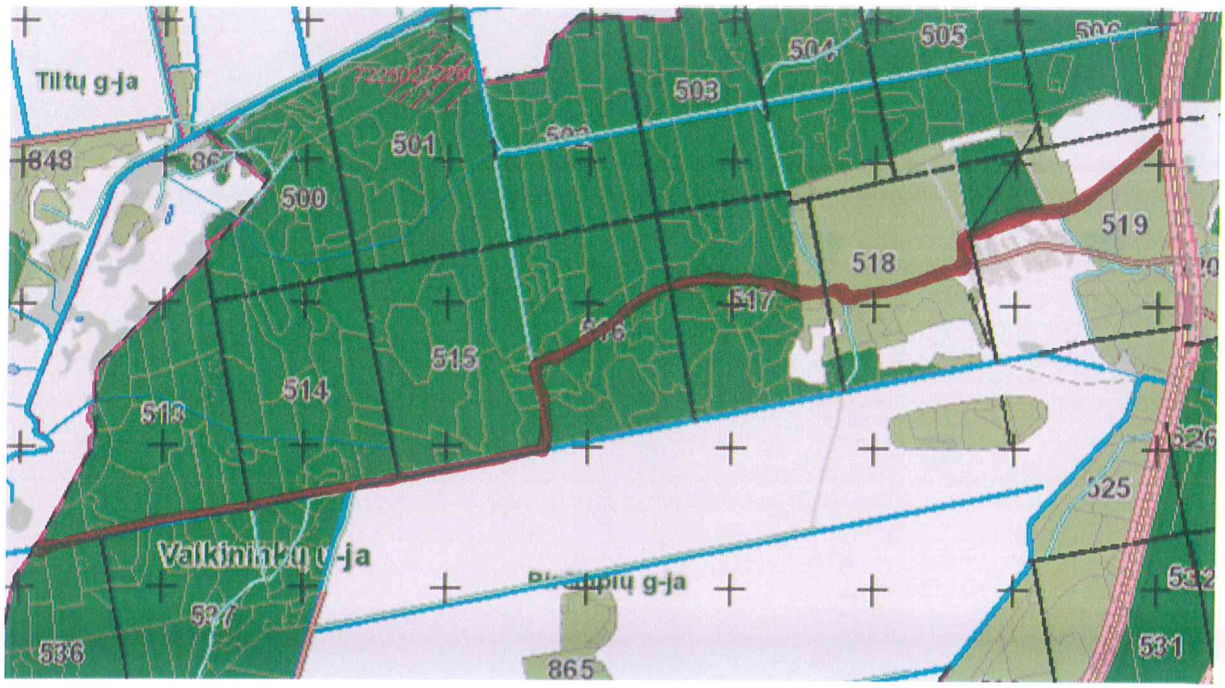

Remontuotinas kelias

11. Varėnos regioninis padalinys Rudnios girininkija miško kelias per 550/4-534/7 kv. 2,93 km

M 1:25000

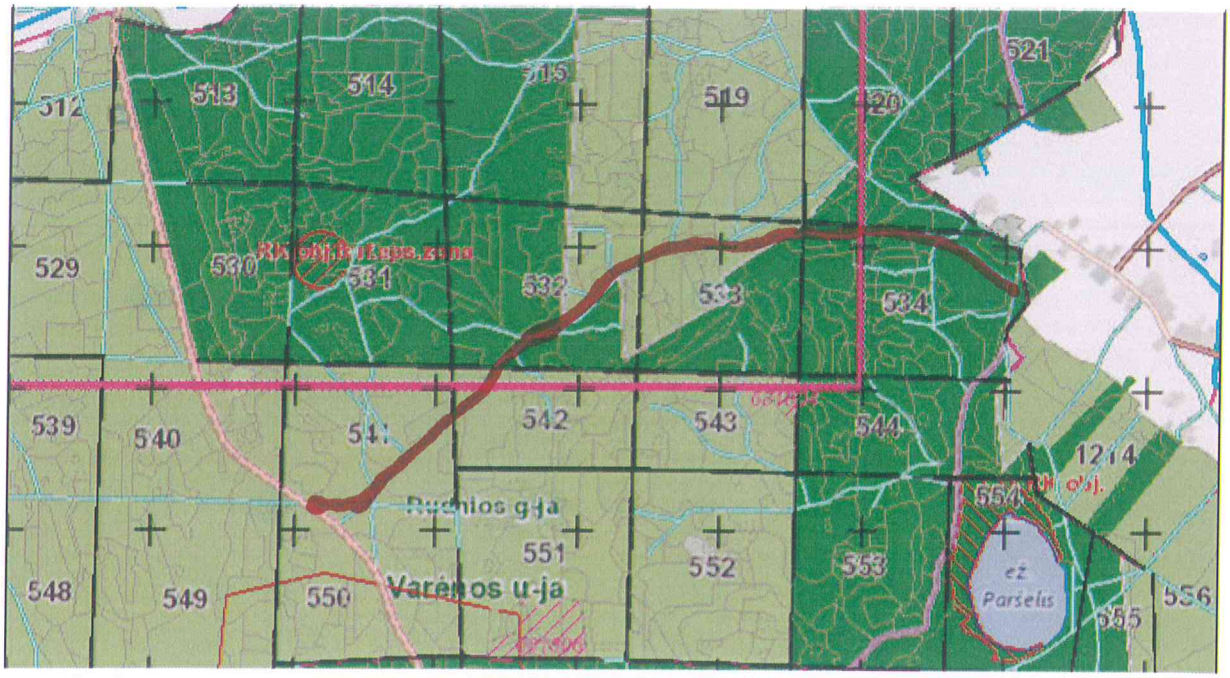

Remontuotinas kelias

12. Varėnos regioninis padalinys Eišiškių girininkija miško kelias per 1078/30-1082/5 kv. 2,50 km

M 1:25000

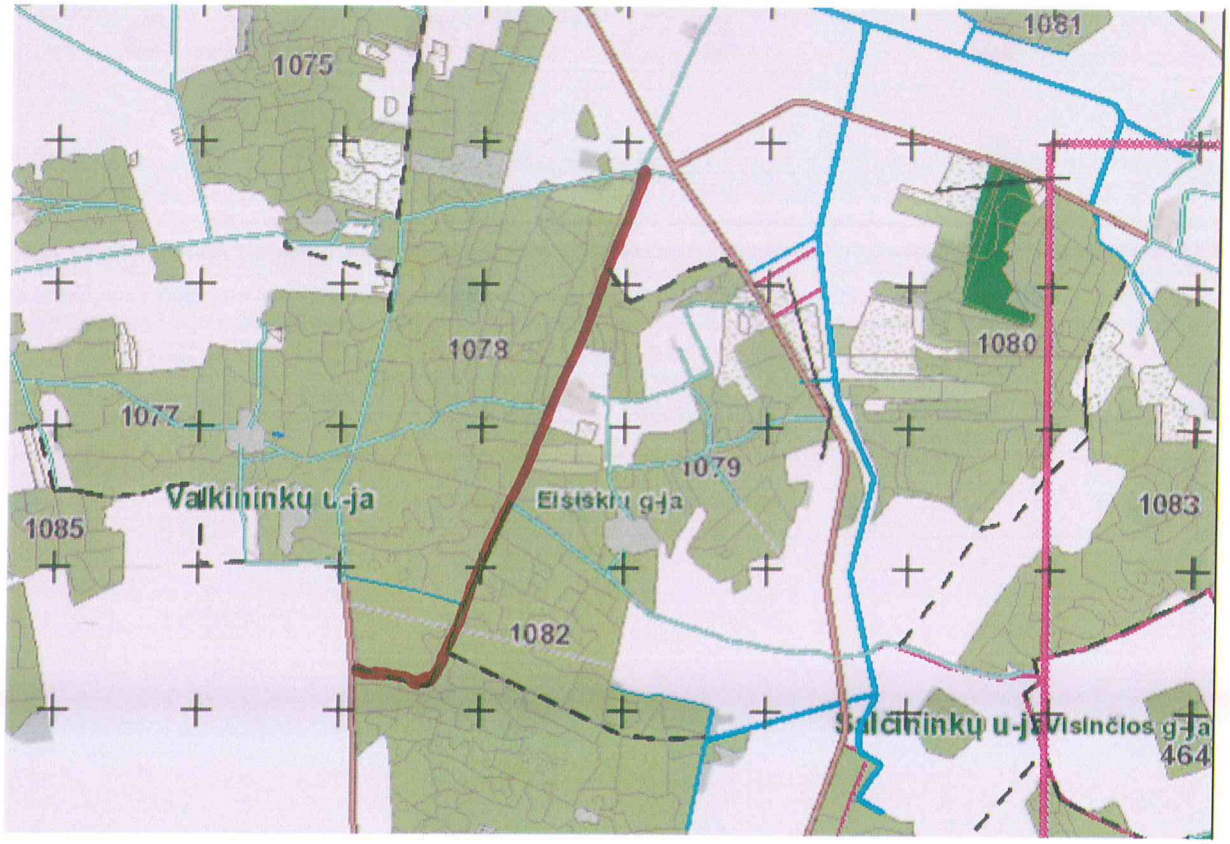

Remontuotinas kelias

Nr. 13 Varėnos regioninis padalinys Marcinkonių girininkijos miško kelias Kv. 296/3-224/24 5,27 km

M 1:25000

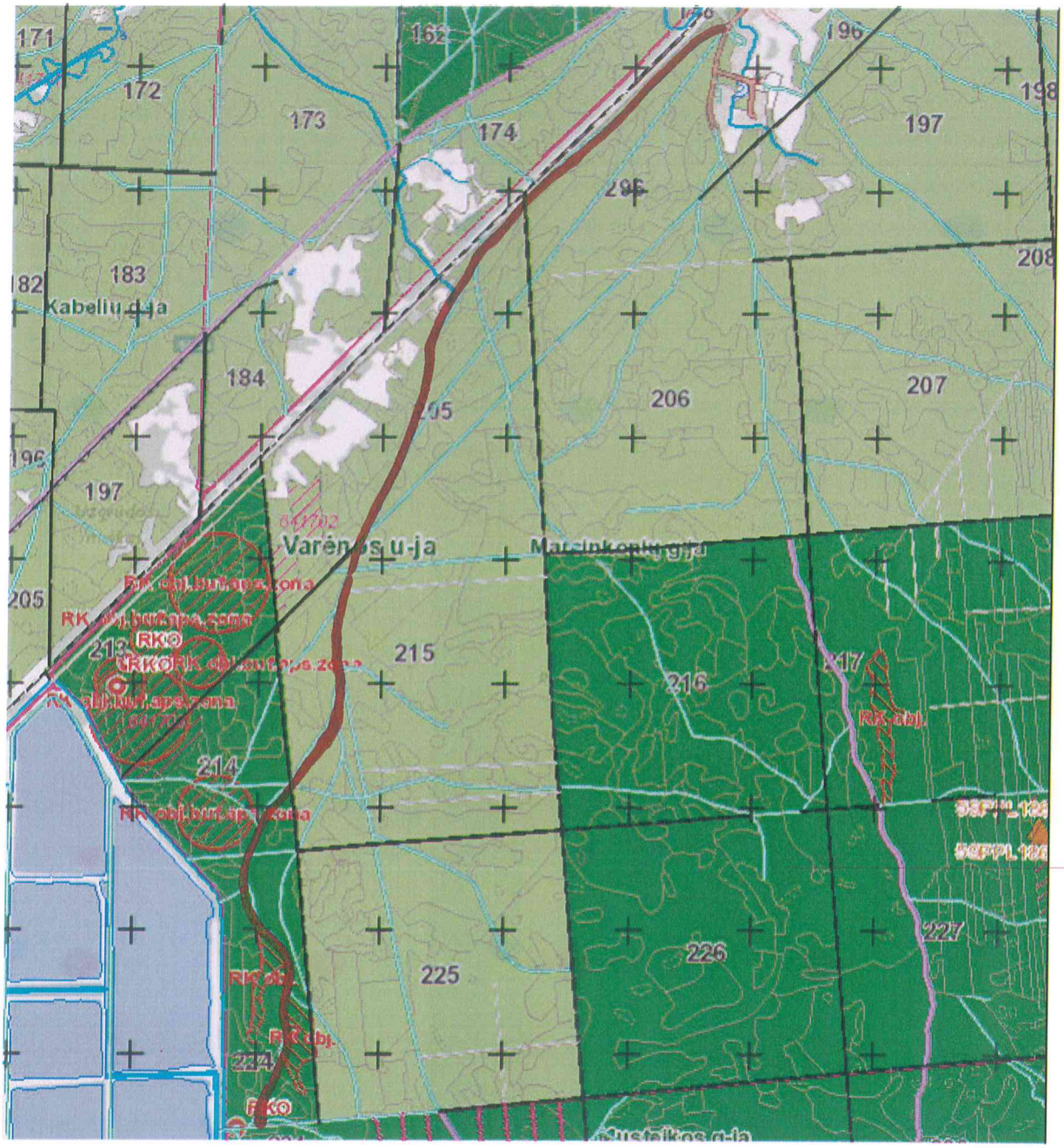

Remontuotinas kelias

Nr. 14 Varėnos regioninis padalinys Šalčios girininkijos miško kelias Kv. 869/4-869/25 1,45 km

M 1:10 000

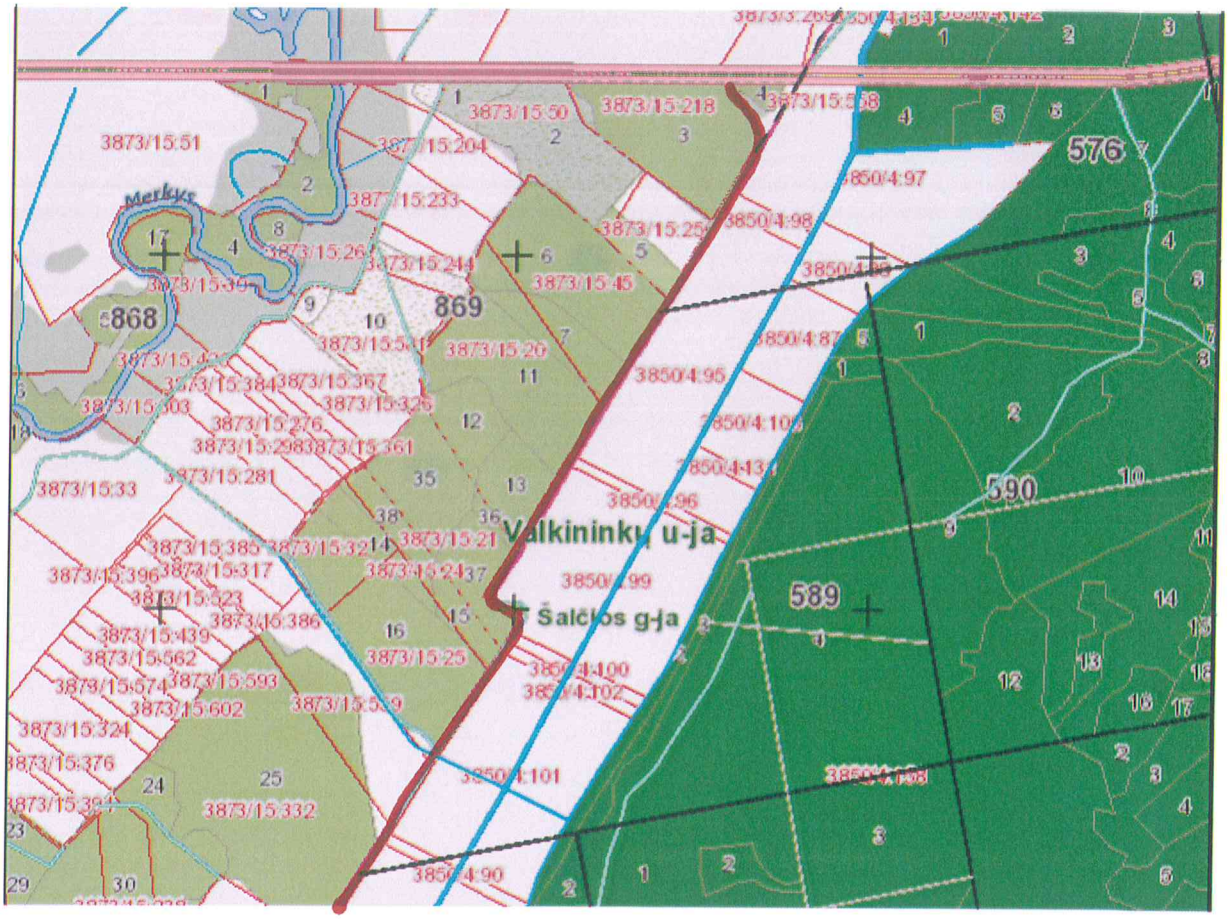

Remontuotinas kelias

15. Varėnos regioninis padalinys Valkininkų girininkija miško kelias per 414/13-403/12 kv. 2,84 km

M 1:25000

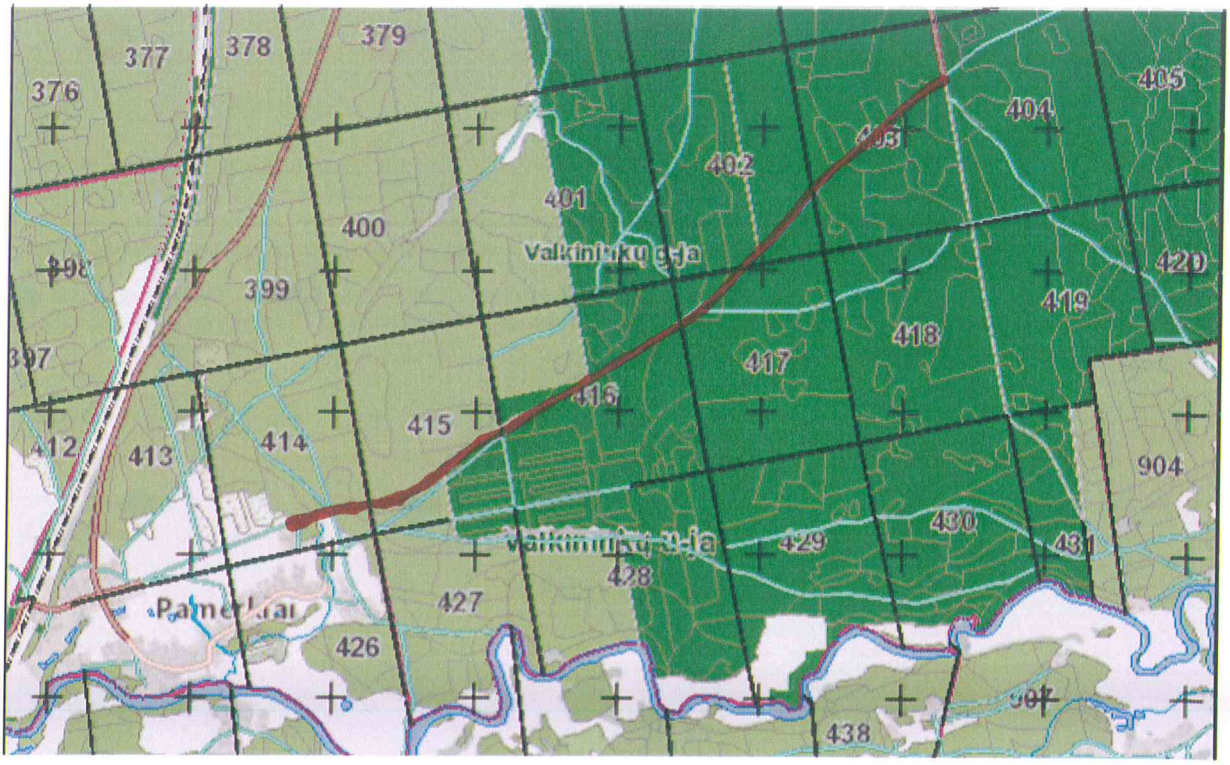

Remontuotinas kelias

16. Varėnos regioninis padalinys Zervynų girininkija miško kelias per 873/1-330/15 kv. 8,25 km

M 1:25000

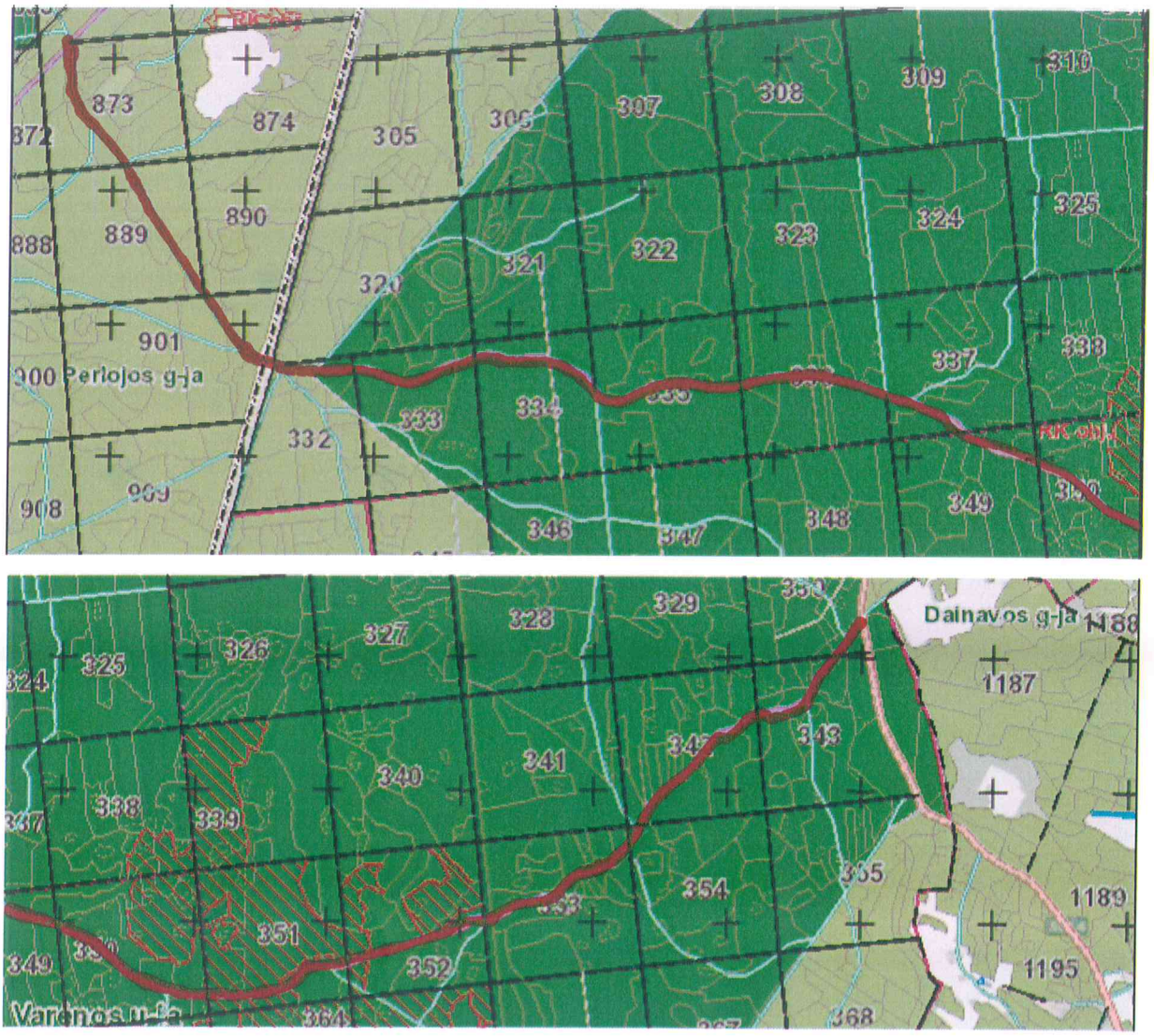

Remontuotinas kelias

Nr. 17 Varėnos regioninis padalinys Marcinkonių girininkijos miško kelias Kv. 196/14-227/33 3,97 km

M 1:25000

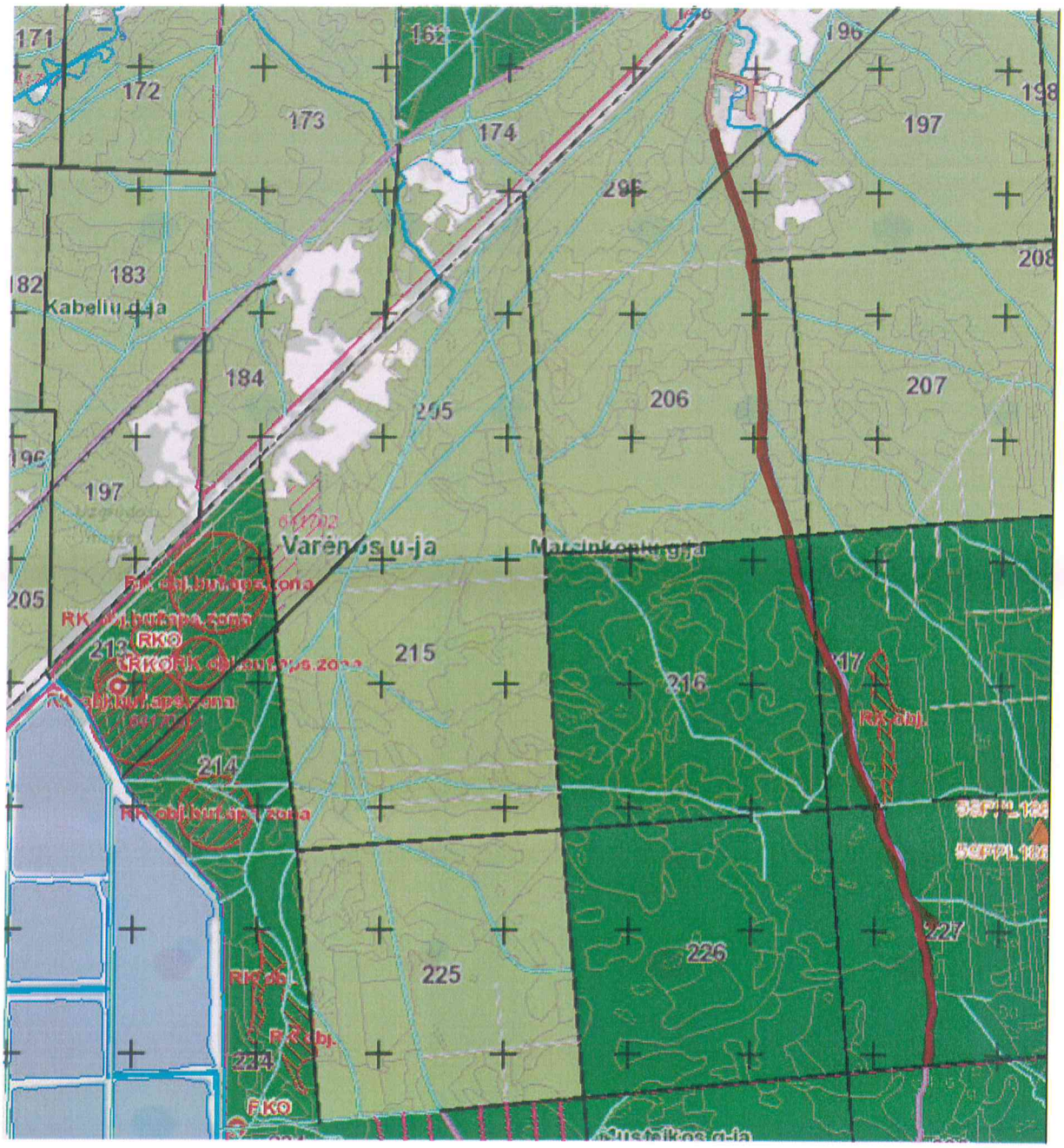

Remontuotinas kelias

18. Varėnos regioninis padalinys Rudnios girininkija miško kelias per 574/38-671/20 kv. 2,44 km

M 1:10000

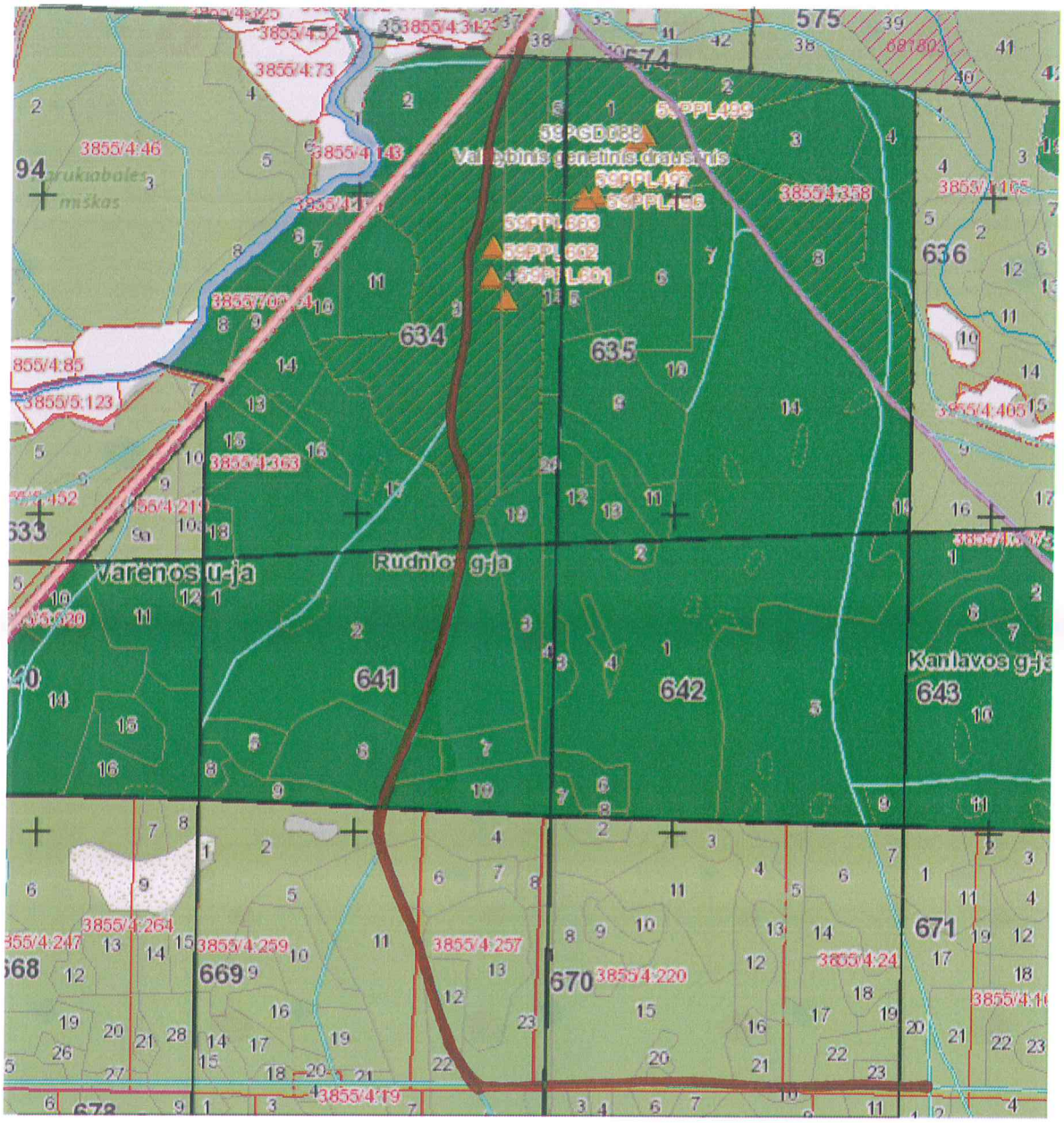

Remontuotinas kelias

Nr. 19 Varėnos regioninis padalinys Žygmantiškių girininkijos miško kelias Kv. 985/15-986/40 1,78 km

M 1:10 000

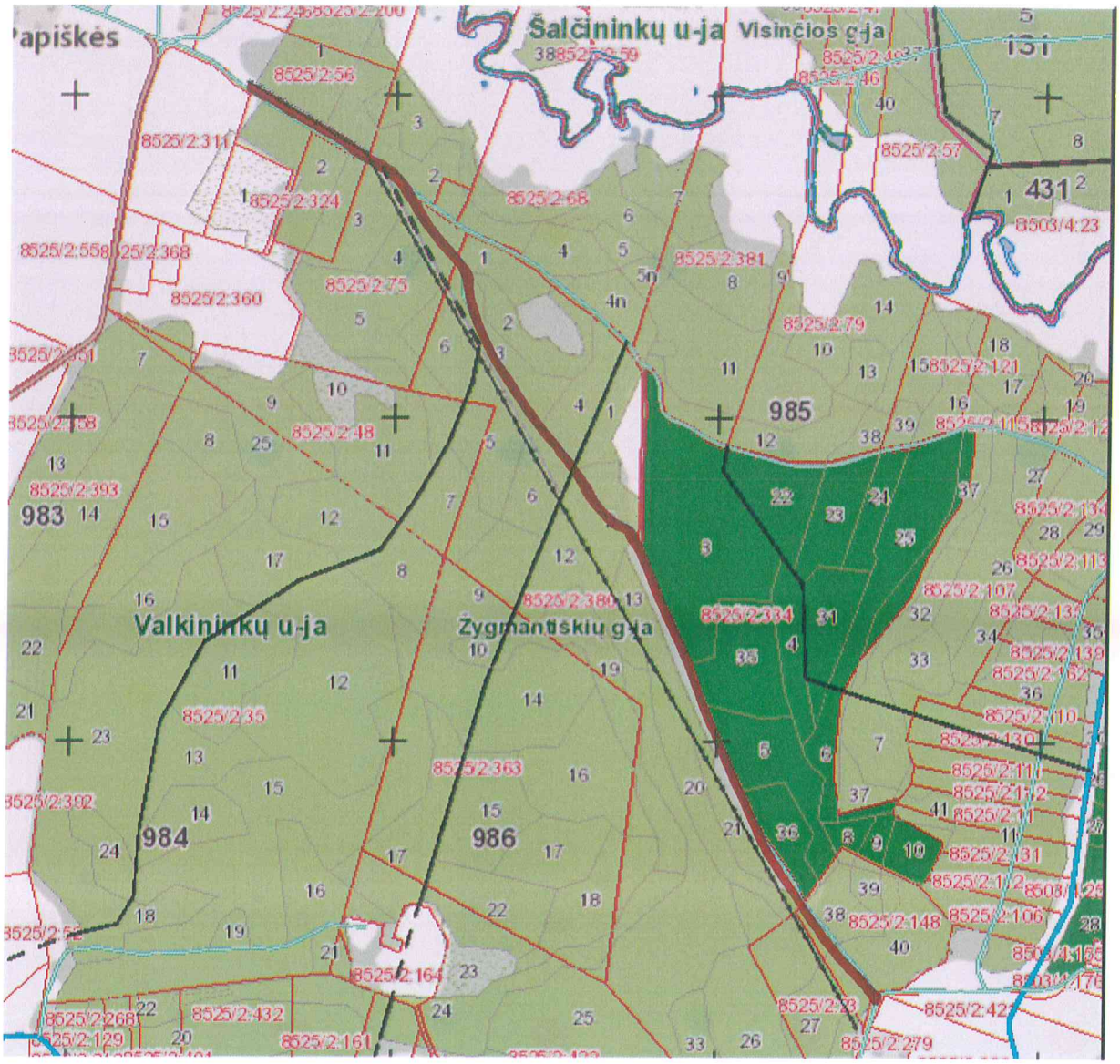

Remontuotinas kelias

Nr. 20 Varėnos regioninis padalinys Versekos girininkijos miško kelias Kv. 1028/49-1038/11 1,61 km

M 1:10 000

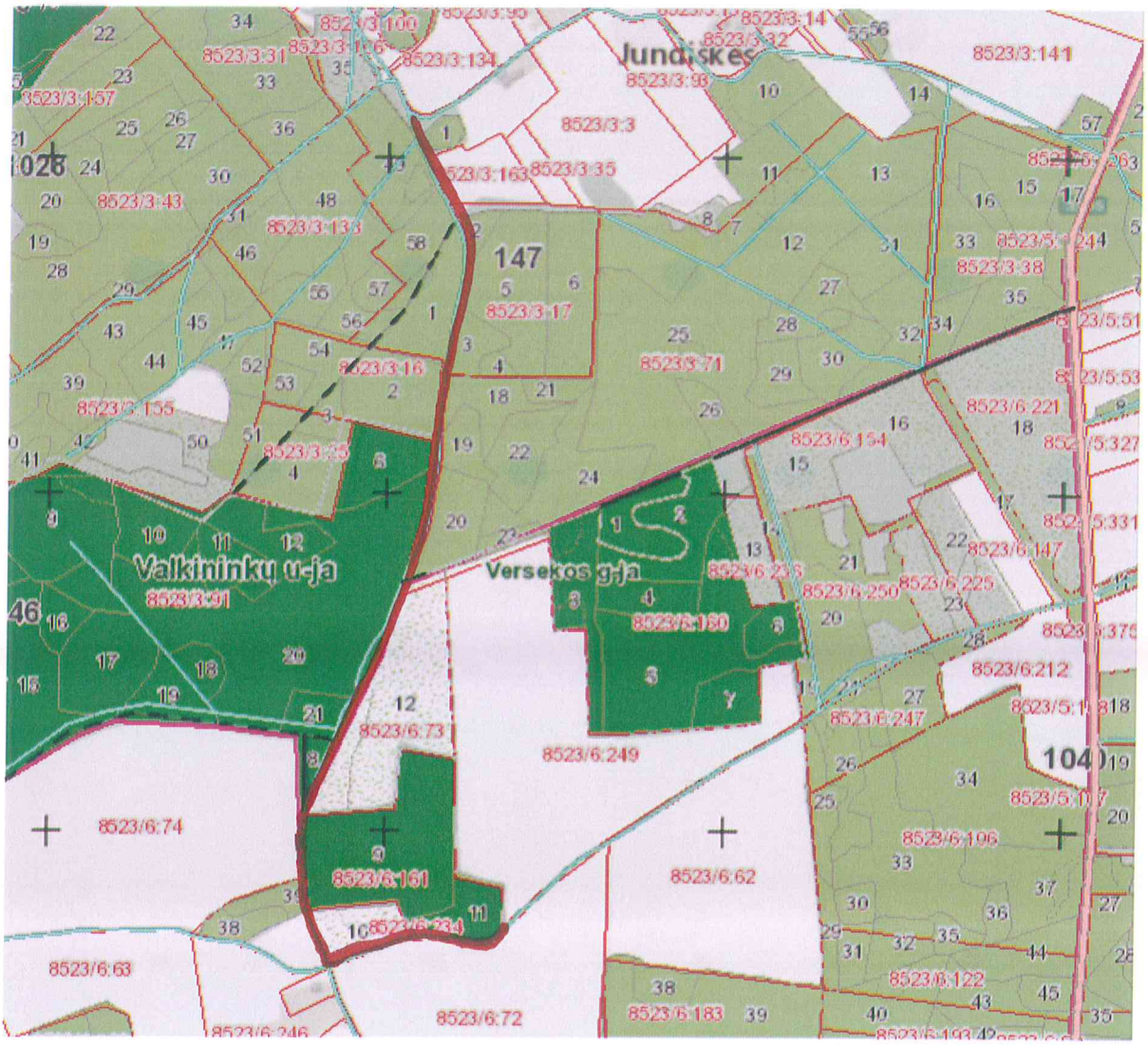

Remontuotinas kelias

Nr. 21 Varėnos regioninis padalinys Perlojos girininkijos miško kelias Kv. 29/7-27/9 2,10 km

M 1:25000

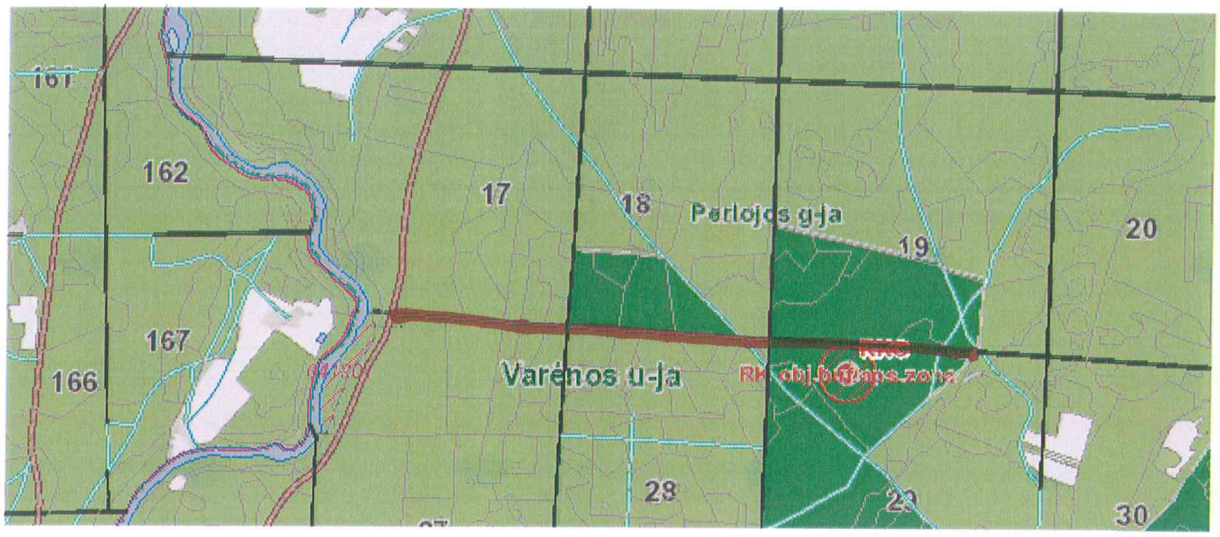

Remontuotinas kelias

Nr. 22 Varėnos regioninis padalinys Tiltų girininkijos miško kelias Kv. 861/5-852/6 3,00 km

M 1:25000



Remontuotinas kelias

Nr. 23 Varėnos regioninis padalinys Perlojos girininkijos miško kelias Kv. 42/17-48/7 4,10 km

M 1:25000

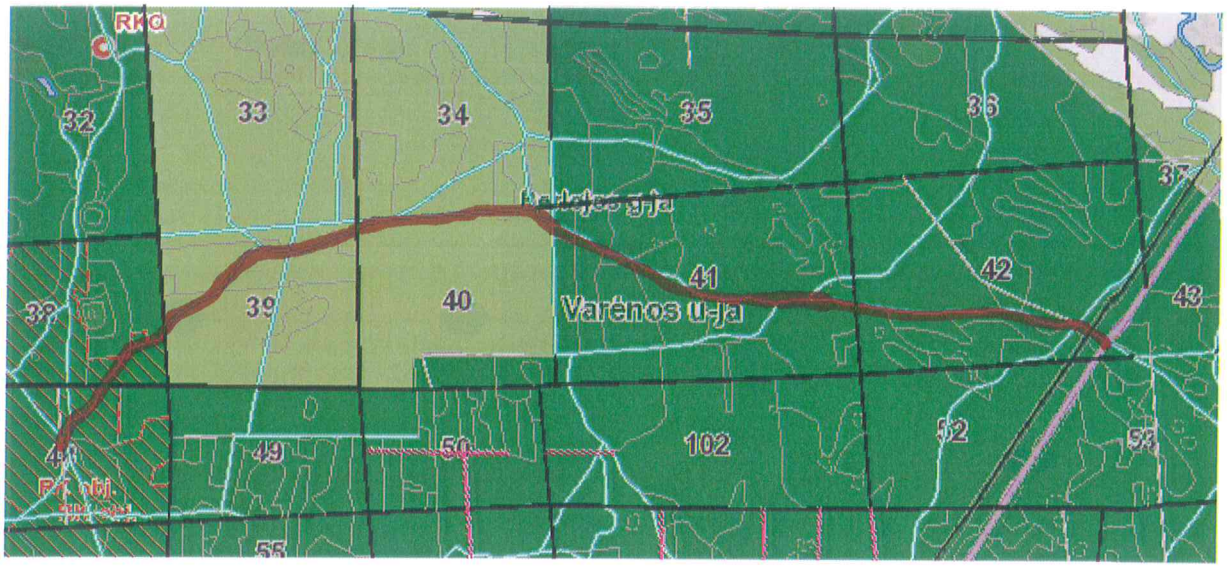

Remontuotinas kelias

Nr. 24 Varėnos regioninis padalinys Tiltų girininkijos miško kelias Kv. 178/3-172/4 3,27 km

M1:10000

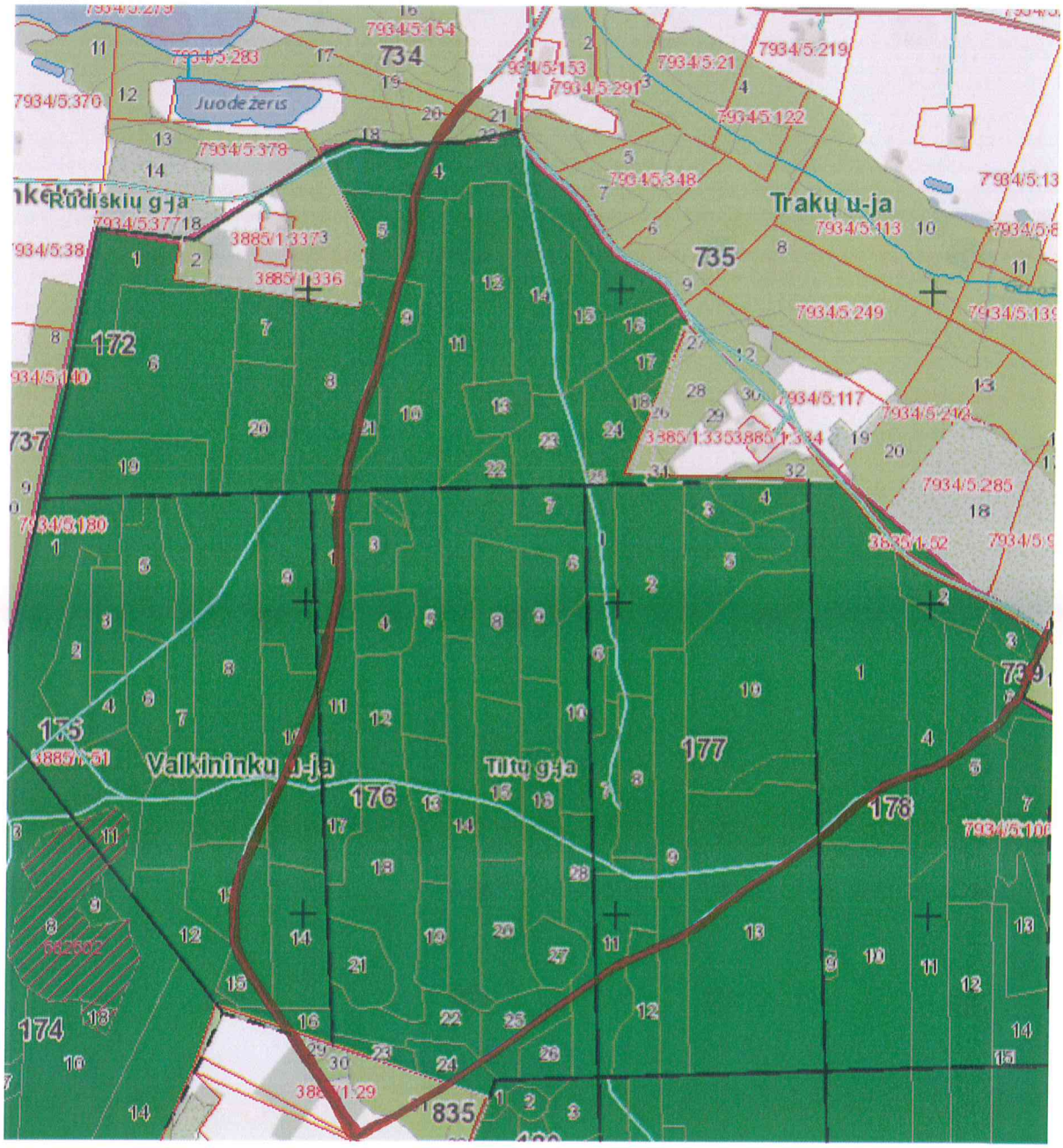

Remontuotinas kelias

Nr. 25 Varėnos regioninis padalinys Šalčios girininkijos miško kelias Kv. 870/9-870/22 1,91 km

M 1:10 000

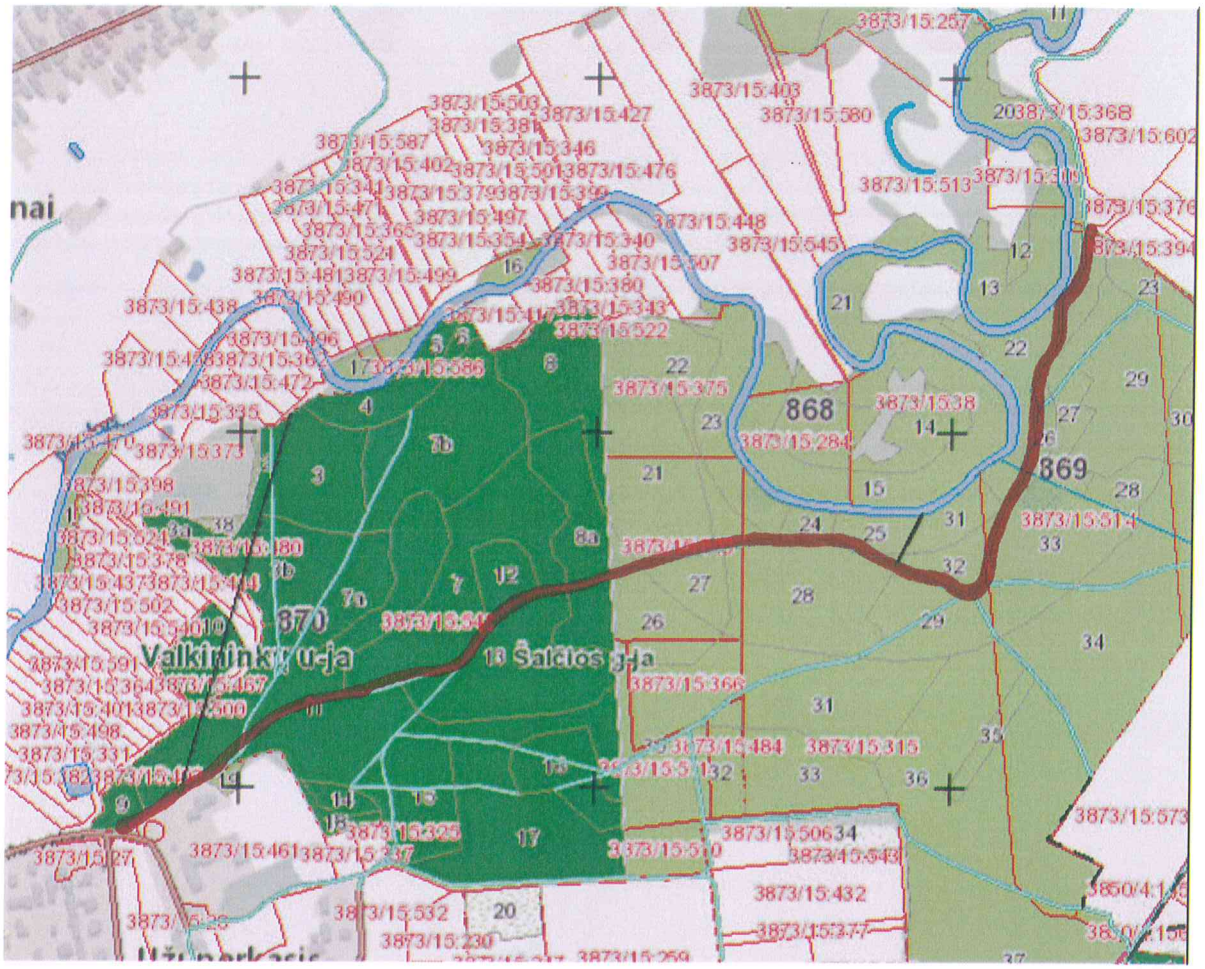

Remontuotinas kelias

26. Varėnos regioninis padalinys Eišiškių girininkija miško kelias per 1091/42-1101/7 kv. 0,93 km

M 1:10000

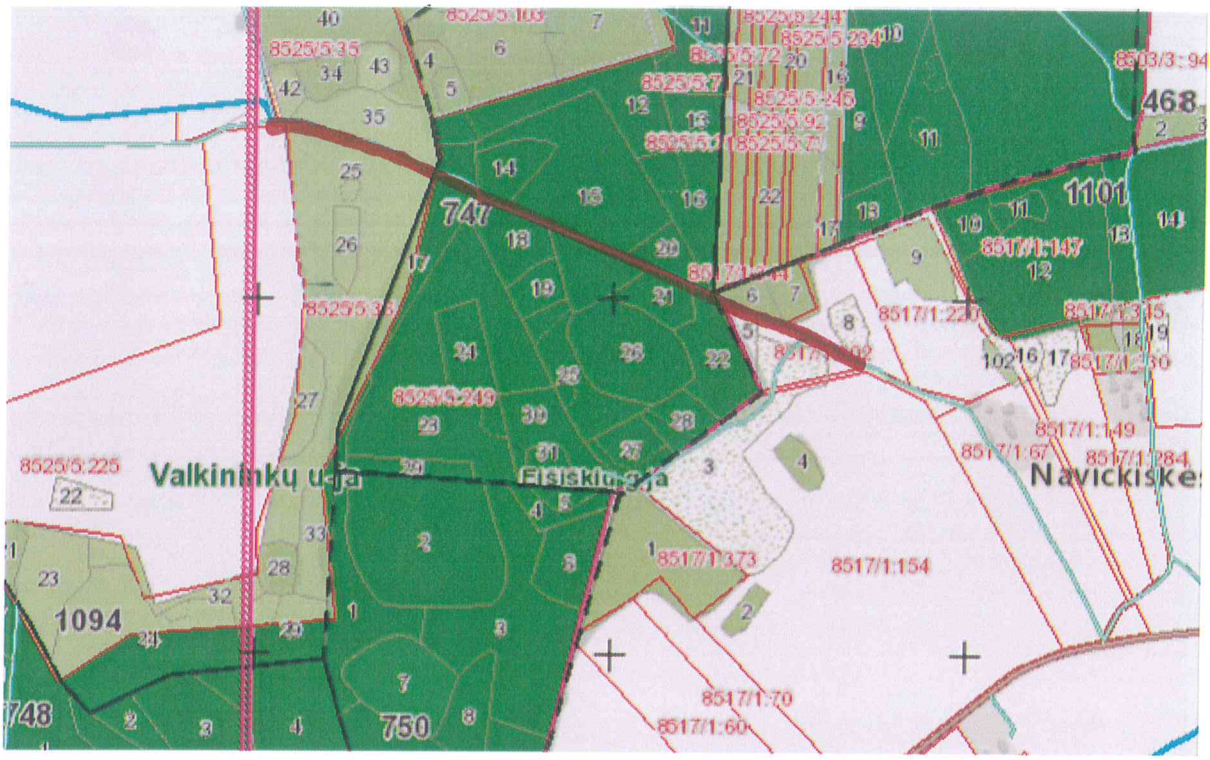

Remontuotinas kelias

Nr. 27 Varėnos regioninis padalinys Versekos girininkijos miško kelias Kv. 148/1-149/5 1,43 km

M 1:10 000

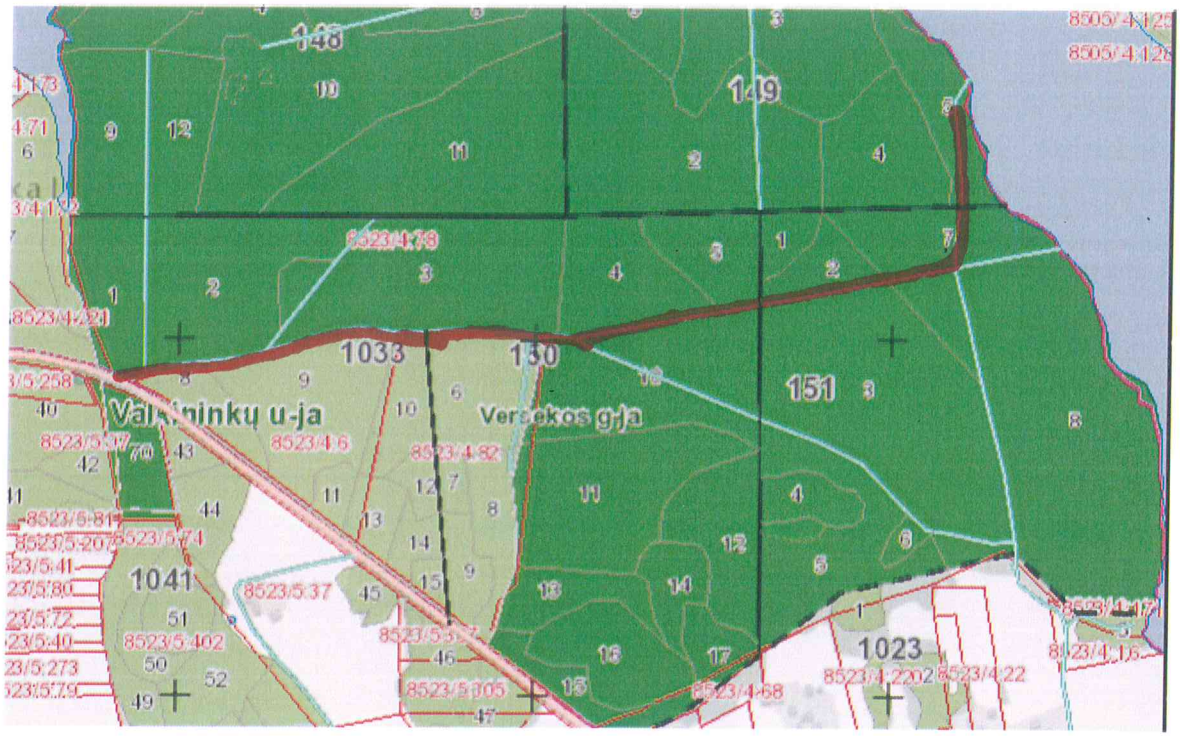

Remontuotinas kelias

Nr. 28 Varėnos regioninis padalinys Marcinkonių girininkijos miško kelias Kv. 215/49-217/16 2,52 km

M 1:25000



Remontuotinas kelias

Nr. 29 Varėnos regioninis padalinys Žygmantiškių girininkijos miško kelias Kv. 681/14-960/29 1,00 km

M 1:10000

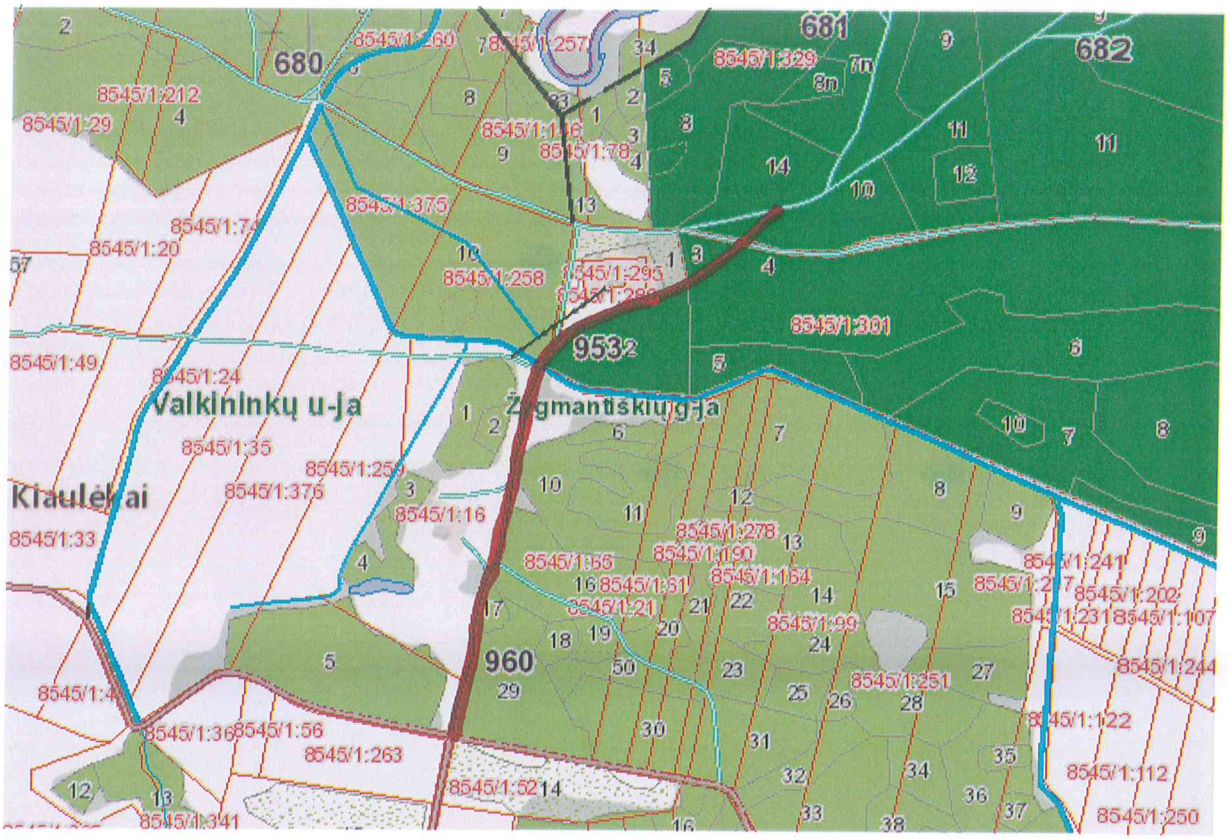

Remontuotinas kelias

Nr. 30 Varėnos regioninis padalinys Eišiškių girininkijos miško kelias Kv. 754/15-754/1 0,92 km

M 1:10 000

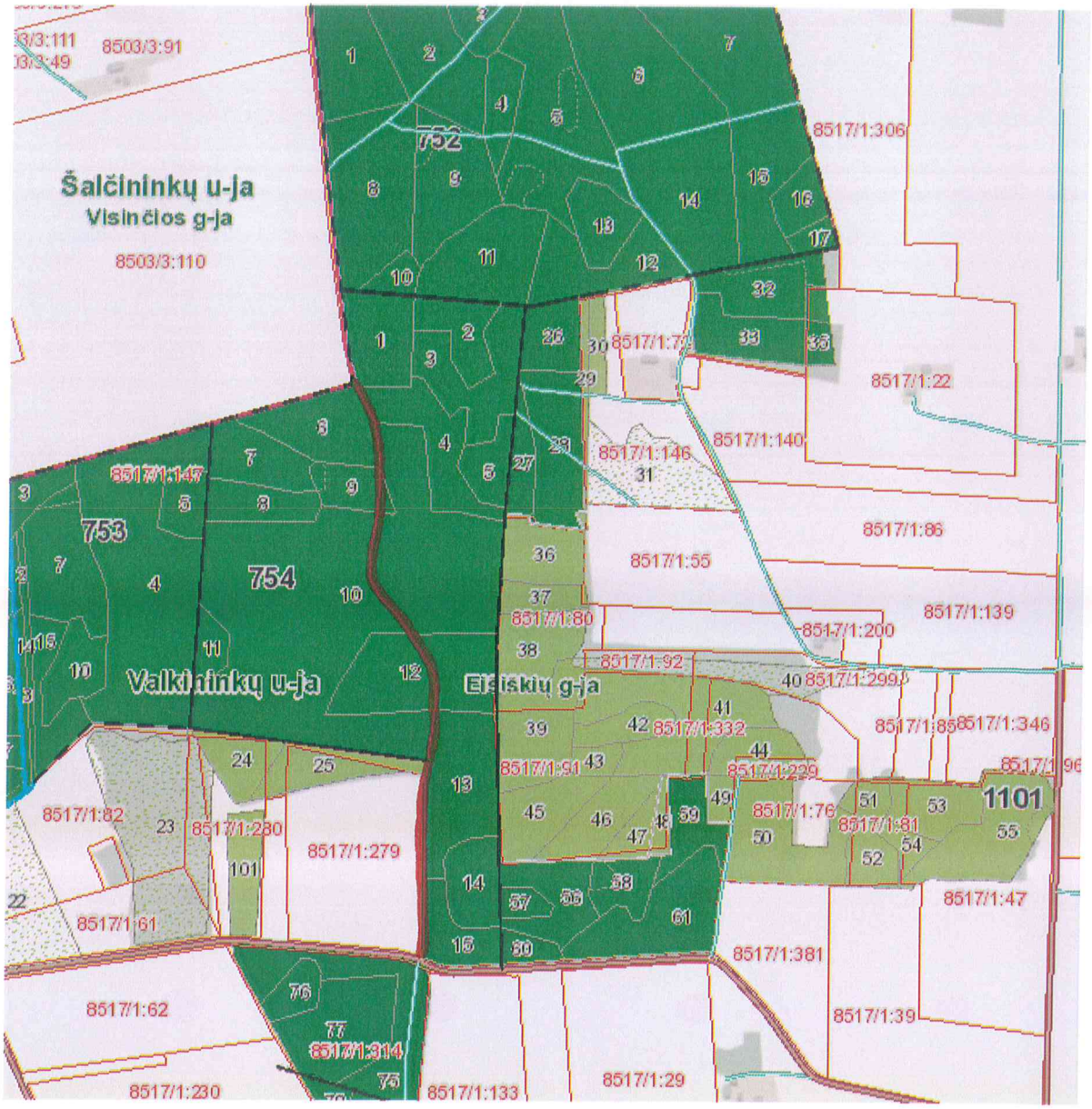

Remontuotinas kelias

Nr. 31 Varėnos regioninis padalinys Kaniavos girininkijos miško kelias Kv. 712/16-708/44 2,20 km

M 1:25 000

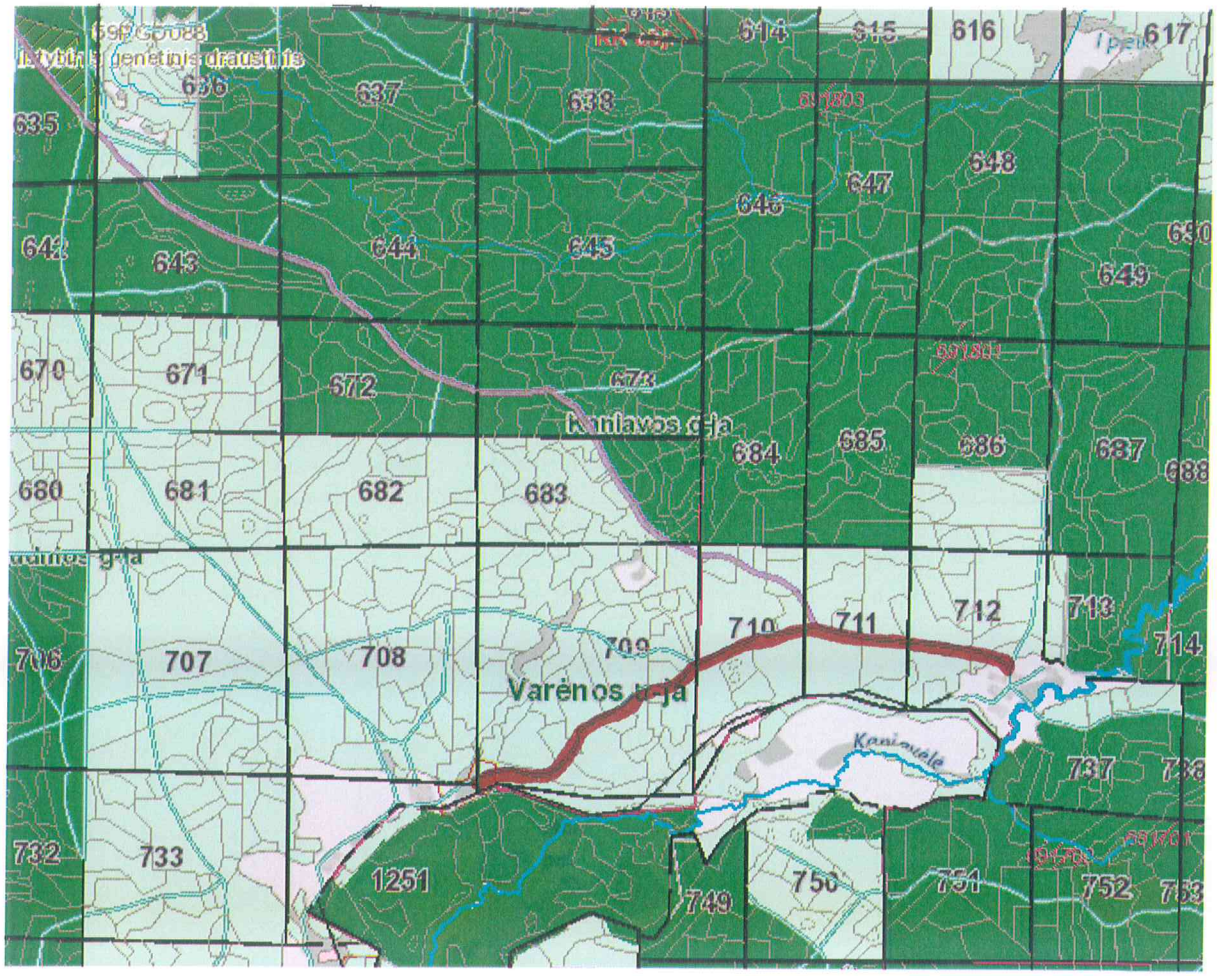

Remontuotinas kelias

Nr. 32 Varėnos regioninis padalinys Kaniavos girininkijos miško kelias Kv. 1241/1-607/15 2,83 km

M 1:25 000



Remontuotinas kelias

33.Varėnos regioninis padalinys Matuizų girininkija miško kelias per 83/7-1144/9 kv. 4,04 km

M1:25000

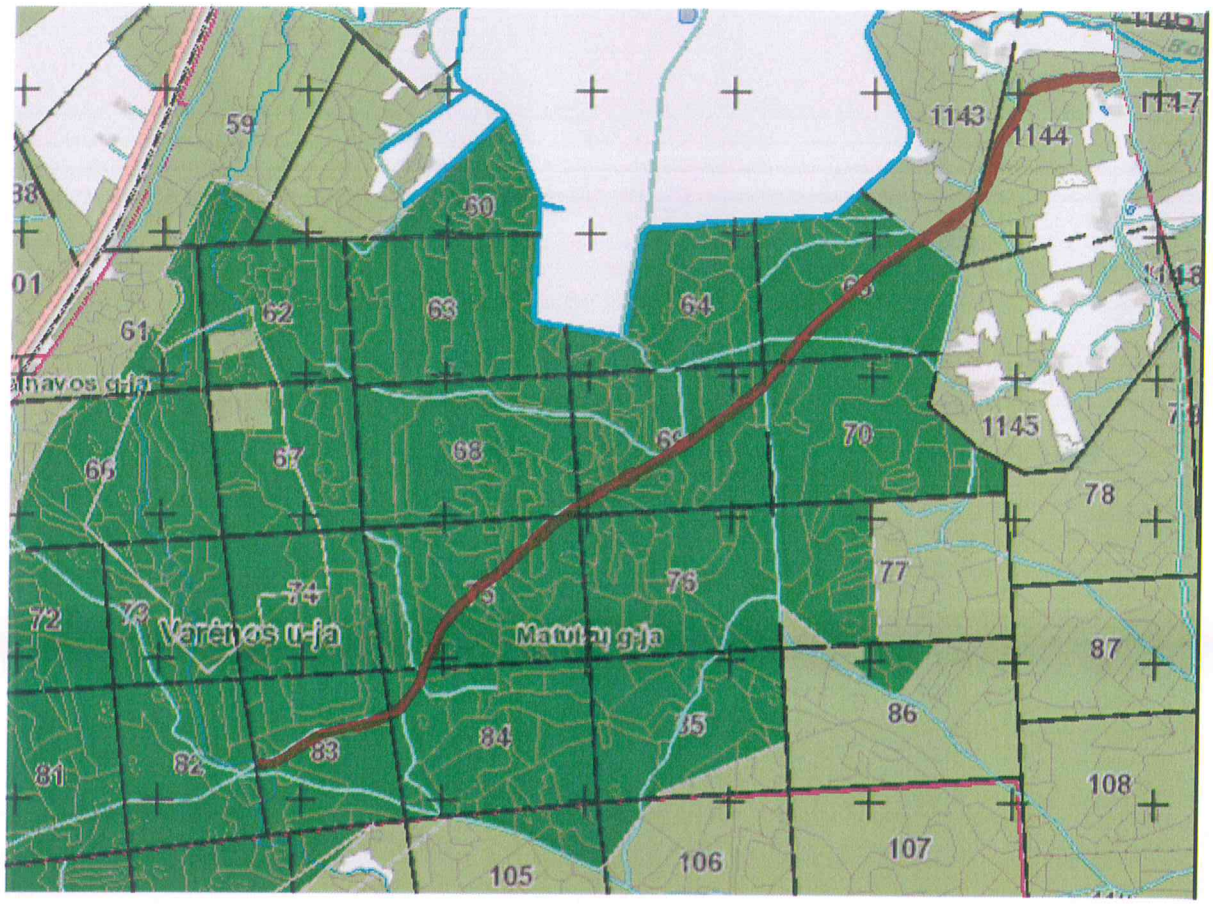

Remontuotinas kelias

Nr. 34 Varėnos regioninis padalinys Kaniavos girininkijos miško kelias Kv. 673/19-711/3 1,32 km

M 1:10 000

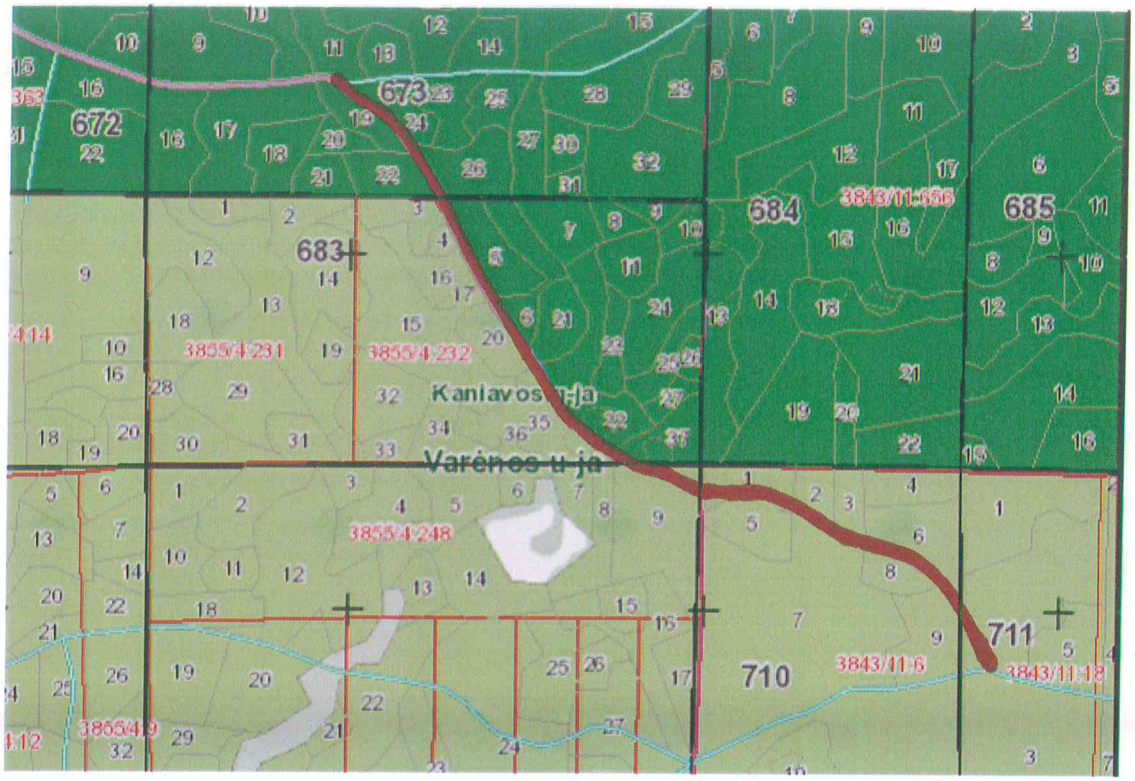

Remontuotinas kelias

Nr. 35 Varėnos regioninis padalinys Marcinkonių girininkijos miško kelias Kv. 43/23-59/5 0,90 km

M 1:10000



Remontuotinas kelias