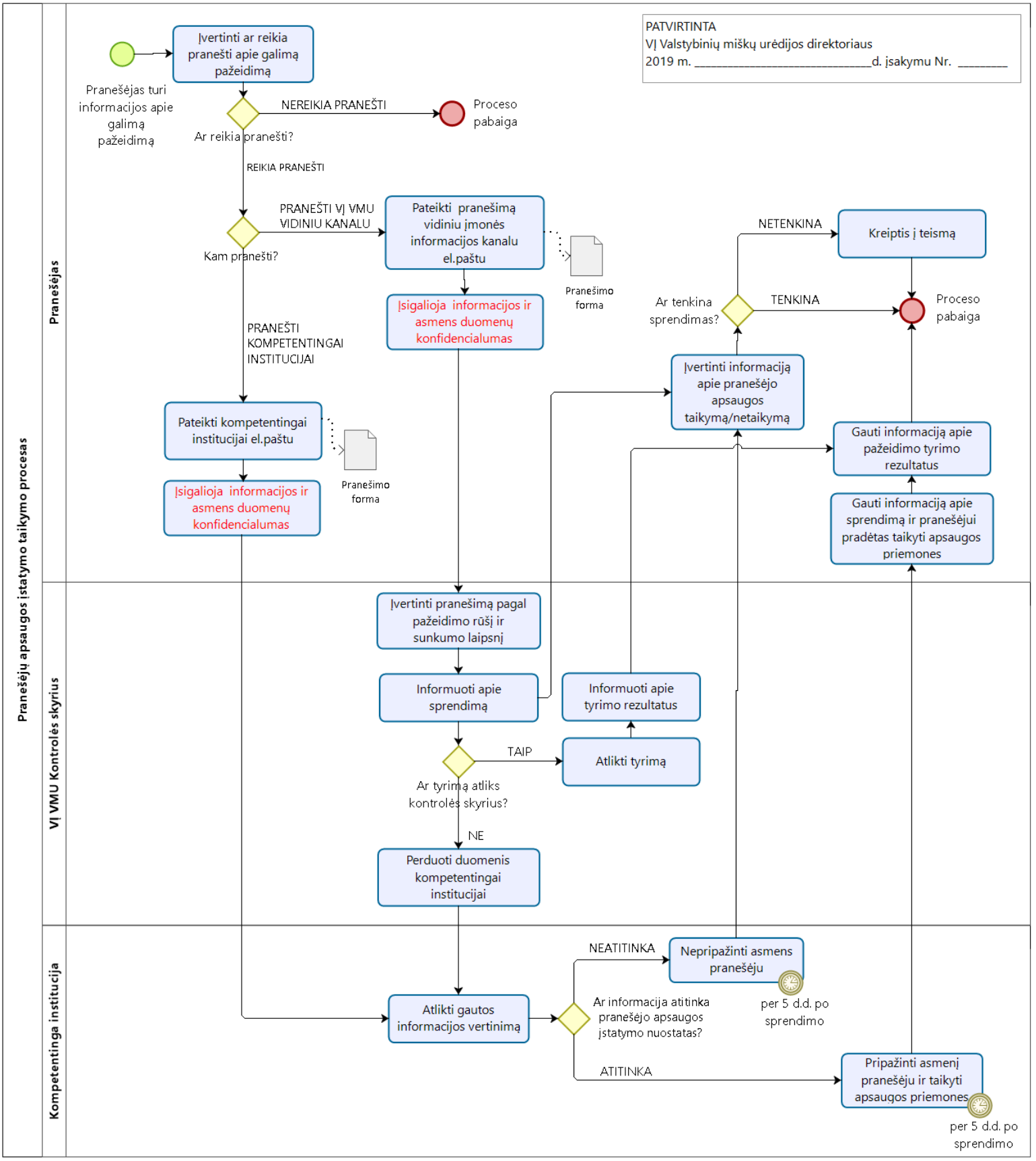
Pranešėjų apsaugos įstatymo taikymo procesas
Pranešėjas
VĮ VMU Kontrolės skyrius
Kompetentinga institucija
PATVIRTINTA
VĮ Valstybinių miškų urėdijos direktoriaus
2019 m. _____d. įsakymu Nr. _____
Pranešėjas turi informacijos apie galimą pažeidimą
Įvertinti ar reikia pranešti apie galimą pažeidimą
Ar reikia pranešti?
NEREIKIA PRANEŠTI
Proceso pabaiga
REIKIA PRANEŠTI
Kam pranešti?
PRANEŠTI VĮ VMU VIDINIU KANALU
Pateikti pranešimą vidiniu įmonės informacijos kanalu el.paštu
Pranešimo forma
Įsigalioja informacijos ir asmens duomenų konfidencialumas
PRANEŠTI KOMPETENTINGAI INSTITUCIJAI
Pateikti kompetentingai institucijai el.paštu
Pranešimo forma
Įsigalioja informacijos ir asmens duomenų konfidencialumas
Įvertinti pranešimą pagal pažeidimo rūšį ir sunkumo laipsnį
Informuoti apie sprendimą
Ar tyrimą atliks kontrolės skyrius?
TAIP
Atlikti tyrimą
Informuoti apie tyrimo rezultatus
NE
Perduoti duomenis kompetentingai institucijai
Atlikti gautos informacijos vertinimą
Ar informacija atitinka pranešėjo apsaugos įstatymo nuostatas?
NEATITINKA
Nepripažinti asmens pranešėju
per 5 d.d. po sprendimo
ATITINKA
Pripažinti asmenį pranešėju ir taikyti apsaugos priemones
per 5 d.d. po sprendimo
Įvertinti informaciją apie pranešėjo apsaugos taikymą/netaikymą
Ar tenkina sprendimas?
NETENKINA
Kreiptis į teismą
TENKINA
Proceso pabaiga
Gauti informaciją apie pažeidimo tyrimo rezultatus
Gauti informaciją apie sprendimą ir pranešėjui pradėtas taikyti apsaugos priemones