BENDRAS PRIORITETINIŲ MIŠKO KELIŲ, KURIŲ PRIEŽIŪROS IR TAISYMO (REMONTO) DARBUS NUMATOMA ATLIKTI 2021 METAIS, SĄRAŠAS
RADVILIŠKIO REGIONINIS PADALINYS

Eil. Nr.	Objekto pavadinimas (girininkija,kelio (ruožo) pradžia Kv.ir Skl Nr. bei pabaiga Kv. ir Skl. Nr.)*	Kelio (ruožo) ilgis, km	Darbų rūšis priežiūra / taisymas	Miško kelias ar jo ruožas eina vien per privačias miško valdas (skiriama 30 balų)	Miško kelias ar jo ruožas eina per privačias miško valdas irvalstybinių miškų valdas (skiriama 20 balų)	Miško kelias ar jo ruožas eina vien per valstybinių miškų valdas (skiriama 10 balų)	Miško kelias ar jo ruožas eina per užmirkusių (L,U ir P hidrotopų) augaviečių miškus (skiriama 20 balų)	Miško kelias ar jo ruožas eina per didelės miško gaisrų rizikos laipsnio miškus (skiriama 20 balų)	Miško kelias ar jo ruožas eina per rekreacinius miškus ir/ar miško kelias yra vienintelis privažiavimo kelias iki gyvenamųjų namų (skiriama 15 balų)	Miško kelias ar jo ruožas yra Kuršių nerijos teritorijoje (skiriama 20 balų)	Balų suma	Privačių miško valdų skaičius kelio ruože
1	Baisogala 15-21/15-14	0,48	taisymas	30			20		15		65	3
2	Skaistgirio 43-6/43-11	0,40	taisymas		20		20		15		55	3
3	Labūnava 67-3/66-1	0,88	taisymas	30			20				50	12
4	Radviliškio 306-4/306-9	0,73	taisymas	30			20				50	12
5	Gudžiūnų 911-21/913-35	1,60	taisymas	30			20				50	9
6	Šeduvos 463-14/462-53	0,70	taisymas	30			20				50	9
7	Liepynės 202-29/202-45	0,65	taisymas	30			20				50	9
8	Liepynės 9-5/9-51	1,10	taisymas	30			20				50	8
9	Liepynės 10-24/10-61	1,03	taisymas	30			20				50	5
10	Šeduvos 437-41/437-27	0,50	taisymas	30			20				50	5
11	Aukštelkų 154-4/154-10	0,40	taisymas	30			20				50	3
12	Liepynės 203-20/203-16	0,60	taisymas	30			20				50	2
13	Liepynės 9-41/9-42	0,60	taisymas	30			20				50	2
14	Liepynė 34-9/34-2	0,55	taisymas	30			20				50	2
15	Labūnava 60-6/60-11	0,44	taisymas	30			20				50	2
16	Kėdainių 394-13/394-13	0,33	taisymas	30			20				50	1
17	Liepynės 73-1/73-2	0,30	taisymas	30			20				50	1
18	Legečių 61-32/61-28	0,60	taisymas	30					15		45	4
19	Dotnuvos 144-1/159-24	4,52	taisymas		20		20				40	38
20	Kėdainių 159-1/109-2	4,65	taisymas		20		20				40	22
21	Kėdainių 139-6/134-8	2,25	taisymas		20		20				40	14
22	Liepynės 226-29/17-35	1,25	taisymas		20		20				40	12
23	Lančiūnavos 10-3/476-17	2,70	taisymas		20		20				40	7
24	Pašušvio K 55-1/38-13	2,40	taisymas		20		20				40	6
25	Pašušvio 215-10/74-27	2,15	taisymas		20		20				40	5
26	Pašušvio K 61-4/57-27	1,10	taisymas		20		20				40	5
27	Ąžuoloto 50-1/51-9	0,98	taisymas		20		20				40	5
28	Pašušvys 36-2/35-12	2,20	taisymas		20		20				40	3

29	Pašušvys 26-6/28-4	1,20	taisymas		20		20				40	3
30	Dotnuvos 59-8/69-27	1,00	taisymas		20		20				40	3
31	Aukštelkų 41-33/38-23	1,00	taisymas		20		20				40	3
32	Liepynė 7-24/5-23	0,95	taisymas		20		20				40	3
33	Liepynės 222-18/17-39	0,75	taisymas		20		20				40	3
34	Ąžuoloto 81-40/81-35	0,58	taisymas		20		20				40	3
35	Gudžiūnų 24-24/908-25	0,55	taisymas		20		20				40	3
36	Šeduvos 487-3/487-2	0,67	taisymas		20		20				40	2
37	Josvainių 52-7/55-1	0,60	taisymas		20		20				40	2
38	Šeduvos 482-18/482-11	0,75	taisymas		20		20				40	1
39	Lančiūnavos 78-23/78-27	0,65	taisymas		20		20				40	1
40	Radviliškio 306-20/306-14	0,52	taisymas	30							30	5
41	Legečių 507-5/27-30	1,10	taisymas		20						20	6
	Iš viso:	**46,41**										

* Objektai turi būti išdėstyti eilės tvarka pagal gautų balų skaičių ir kitus pirmumo kriterijus.

VĮ Valstybinių miškų urėdijos Radviliškio regioninio padalinio
Baisogala girininkija Kv. 15 Skl. 21 Kv. 15 Skl. 14; 0,48 km

Nr. 1

M 1:10000

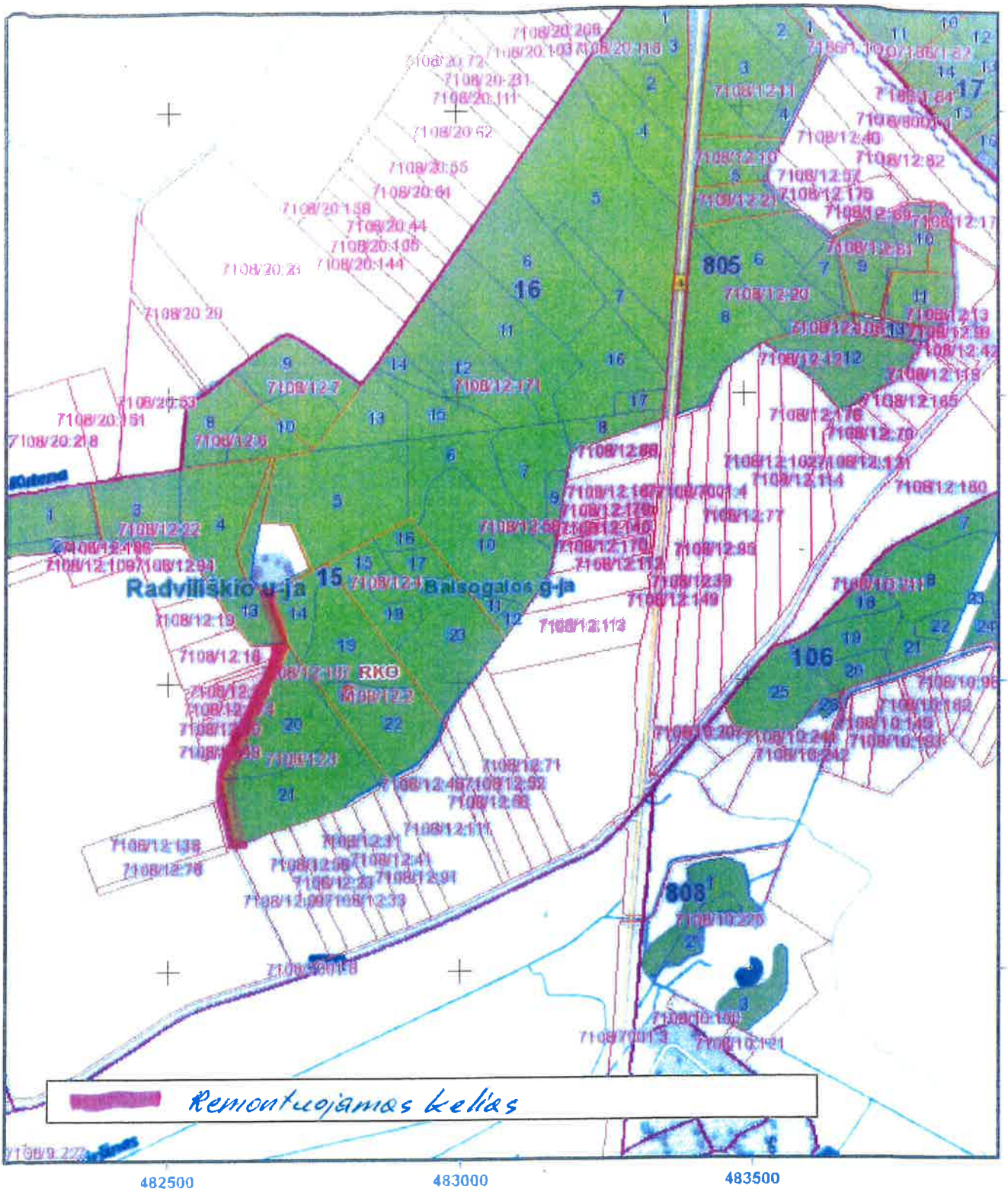

Vį Valstybinių miškų urėdijos Radviliškio regioninis padalinio
Skaistgirio girininkija Kv. 43 Skl. 6 Kv. 43 Skl.11; 0,40 km

Nr. 2

M 1:10000

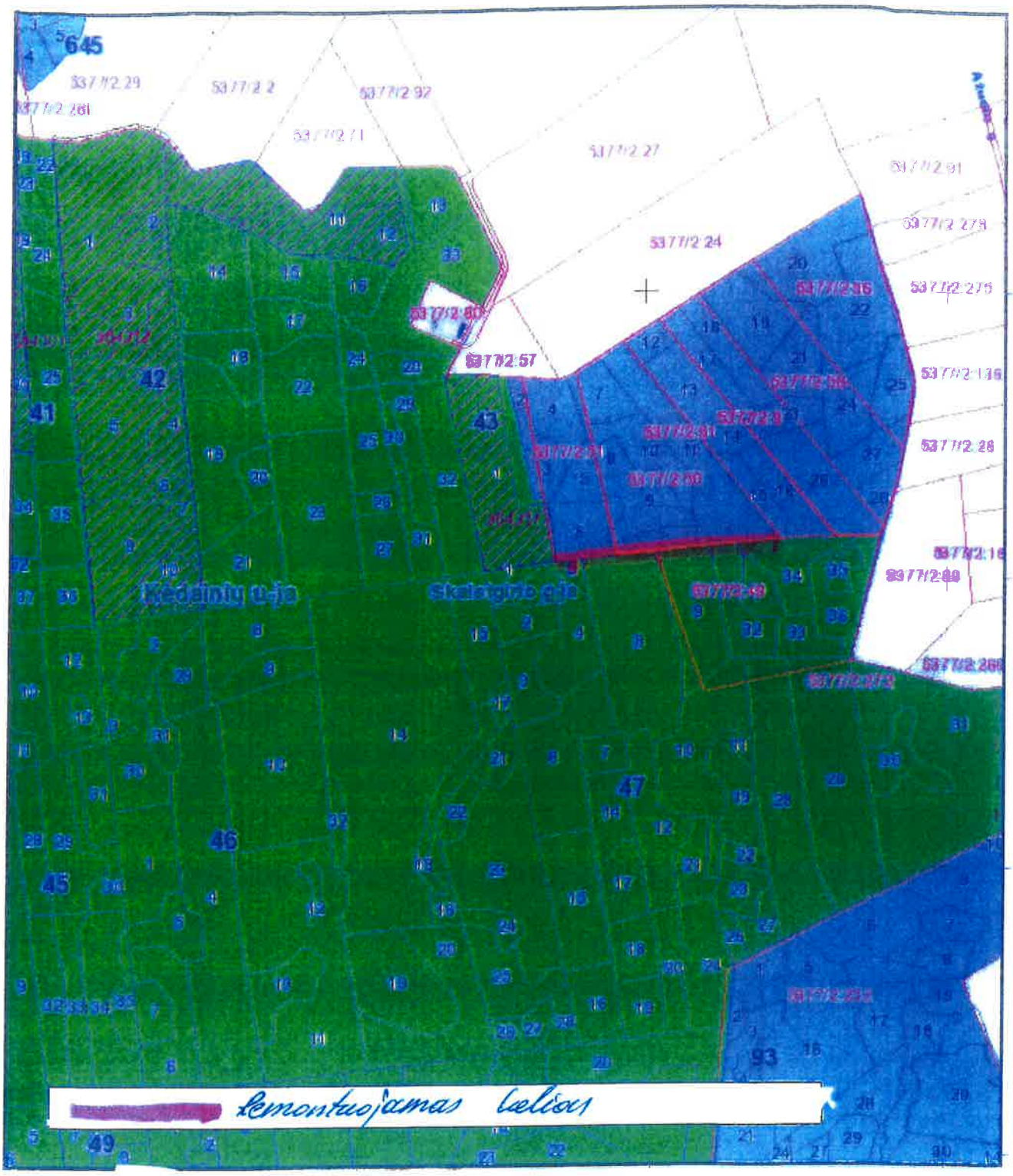

VĮ Valstybinių miškų urėdijos Radviliškio regioninis padalinio
Labūnavos girininkija Kv. 67 Skl. 3 Kv. 66 Skl. 1 ; 0,88 km

Nr. 3

M 1:10000

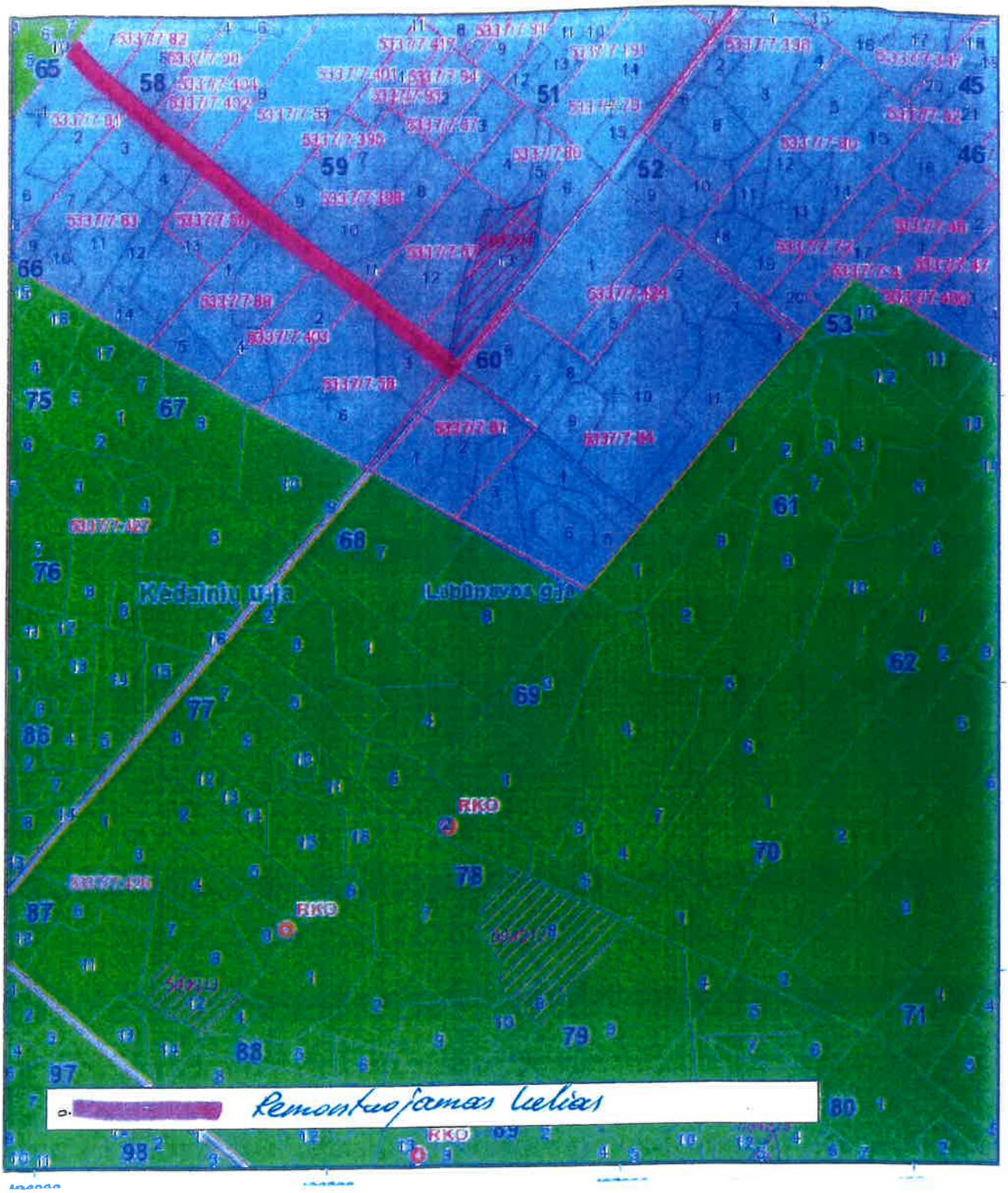

VĮ Valstybinių miškų urėdijos Radviliškio regioninis padalinio
Radviliškio girininkija Kv. 306 Skl. 4 Kv. 306 Skl. 9; 0,73 km

Nr. 4

M 1:10000

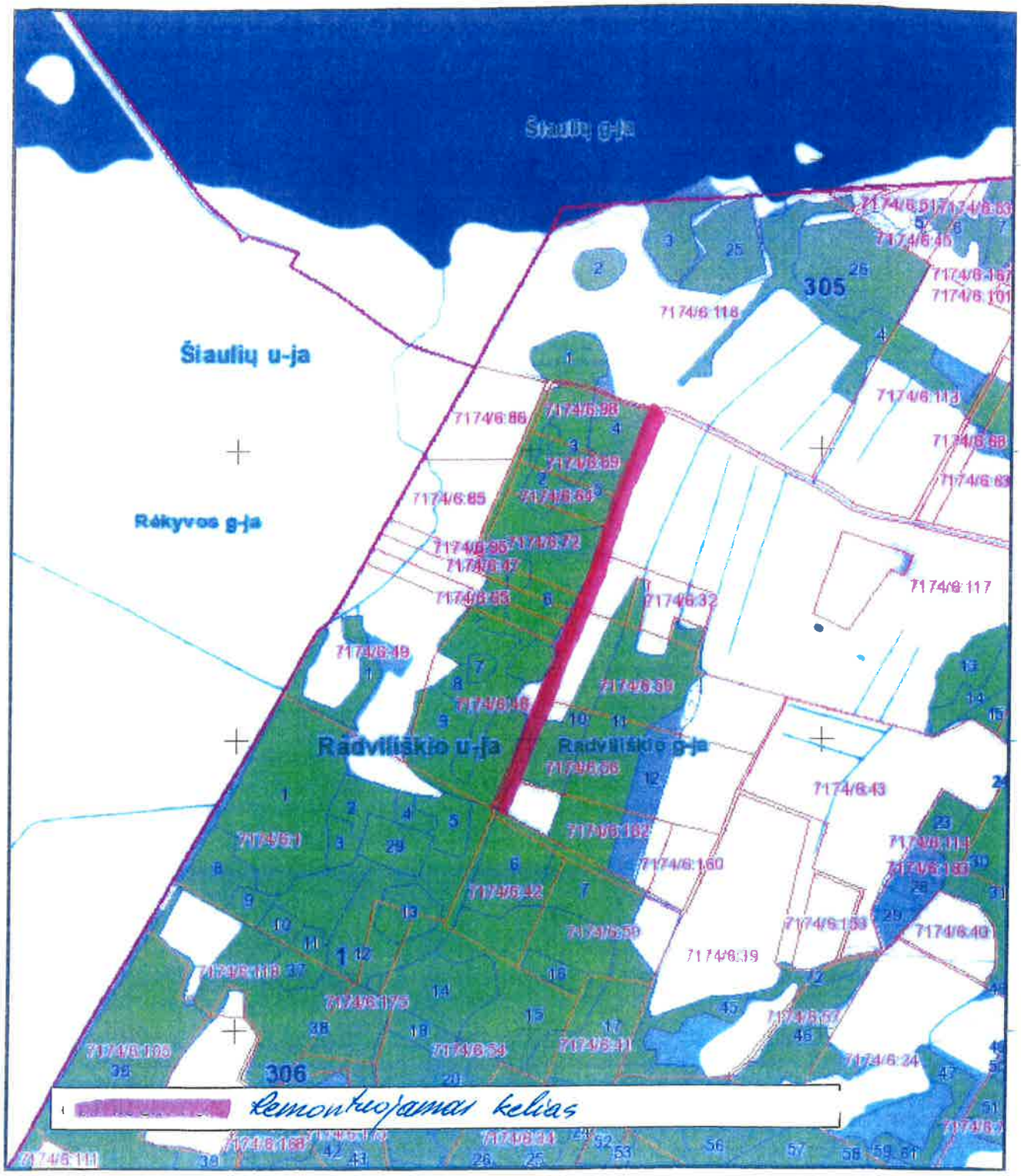

VĮ Valstybinių miškų urėdijos Radviliškio regioninio padalinio
Gudžiūnų girininkija Kv. 911 Skl. 21 Kv. 913 Skl. 35; 1,60 km

Nr. 5

M 1:10000

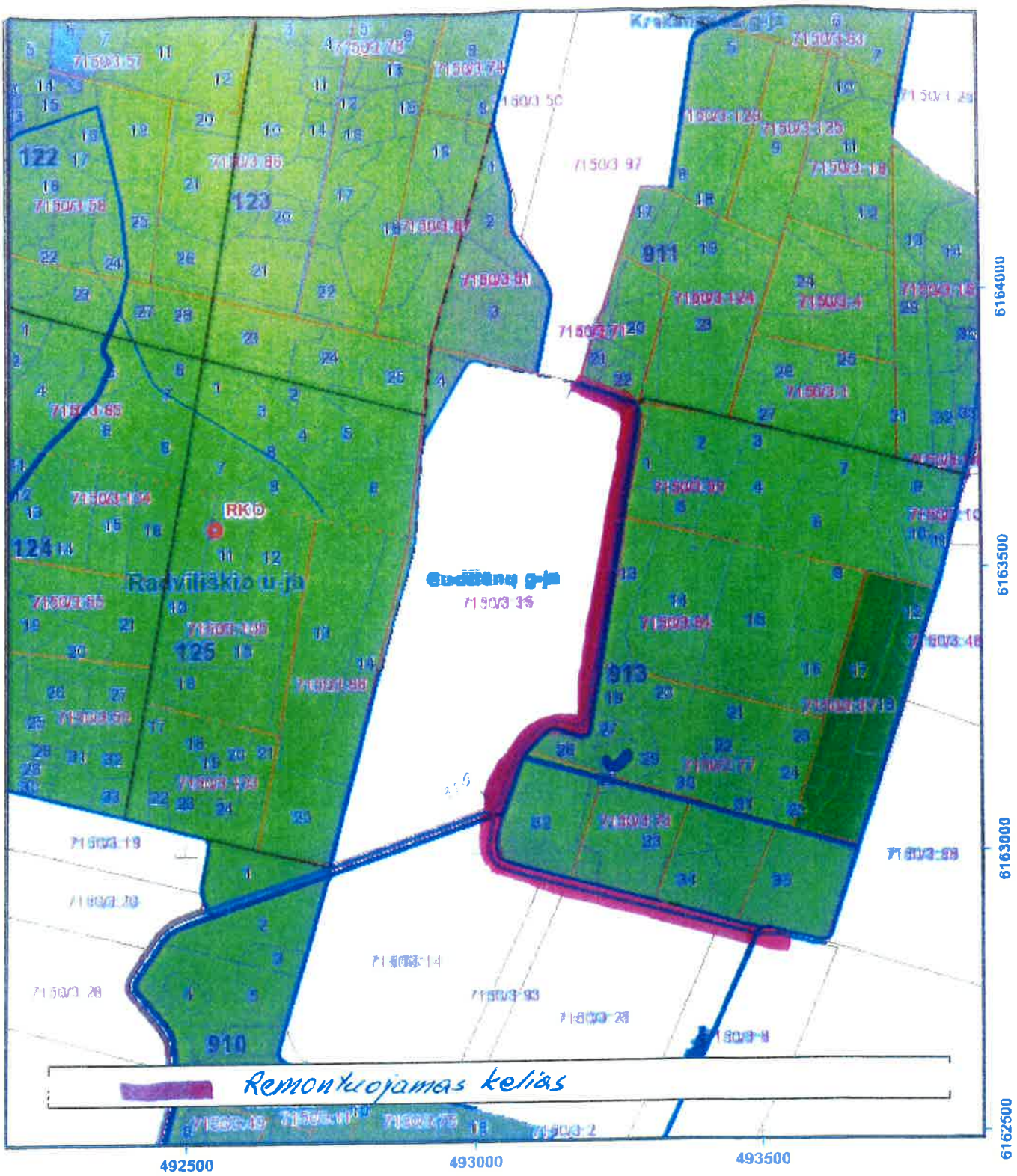

VĮ Valstybinių miškų urėdijos Radviliškio regioninio padalinio
Šeduvos girininkija Kv. 463 Skl. 14 Kv. 462 Skl. 53 ; 0,70 km

Nr. 6

M 1:10000

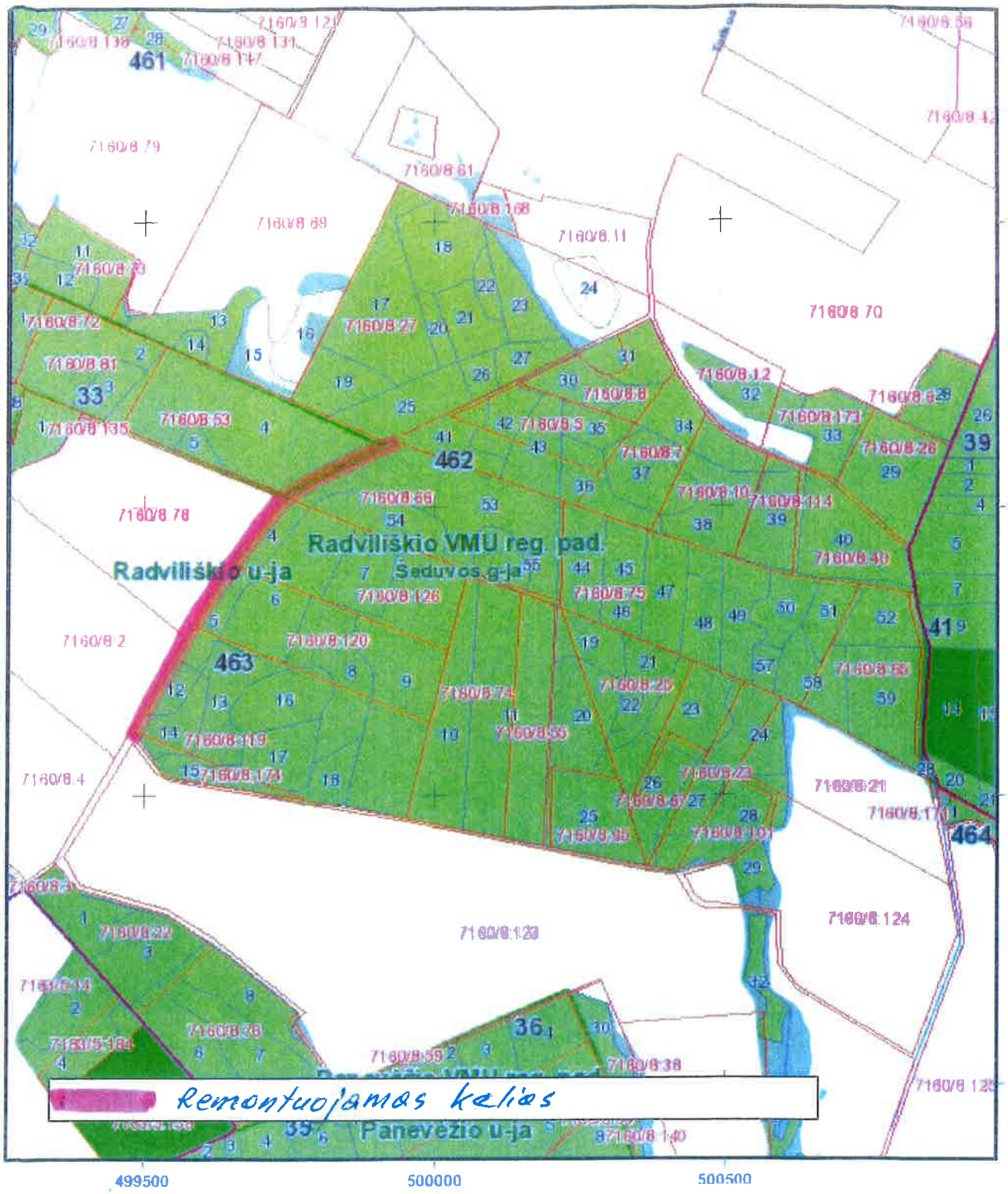

Nr. 7

VĮ Valstybinių miškų urėdijos Radviliškio regioninis padalinio
Liepynės girininkija Kv.202 Skl. 29 Kv. 202 Skl. 45; 0,65 km

M 1:10000

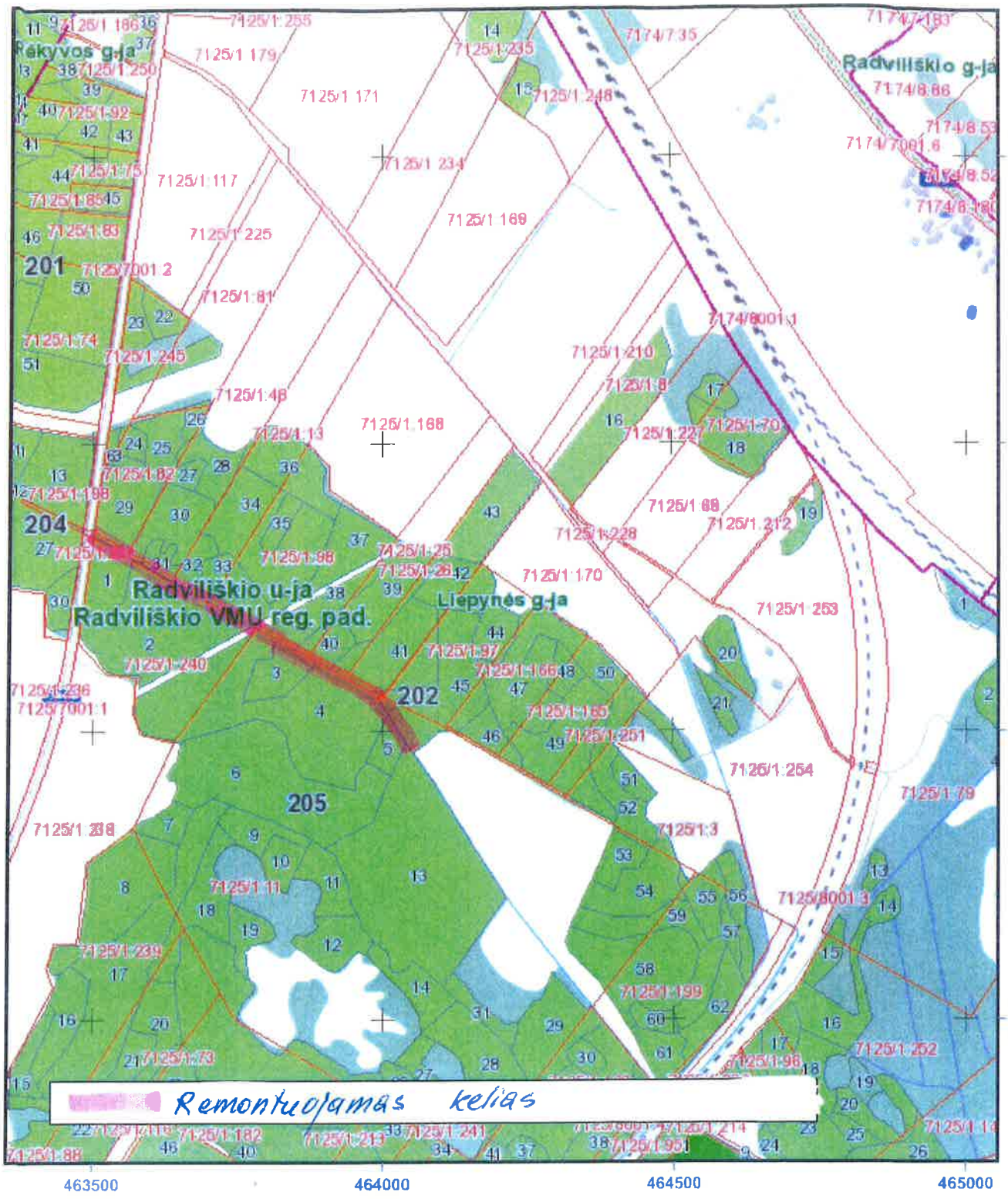

VĮ Valstybinių miškų urėdijos Radviliškio regioninis padalinio
Liepynės girininkija Kv. 9 Skl. 5 Kv. 9 Skl.51; 1,10 km

Nr. 8

M 1:10000

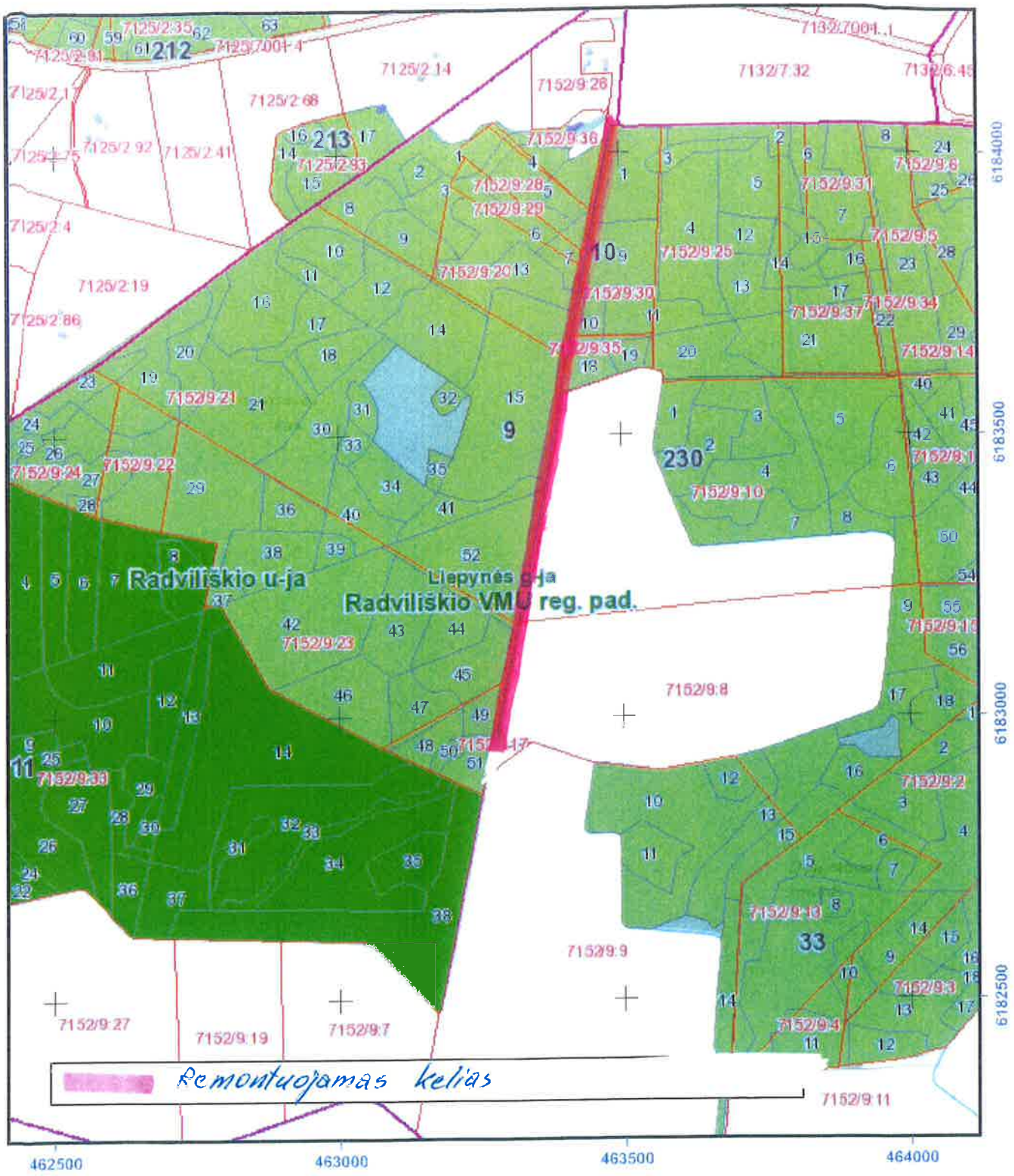

VĮ Valstybinių miškų urėdijos Radviliškio regioninis padalinio
Liepynės girininkija Kv. 10 Skl. 24 Kv. 10 Skl. 61; 1,03 km

Nr. 19

M 1:10000

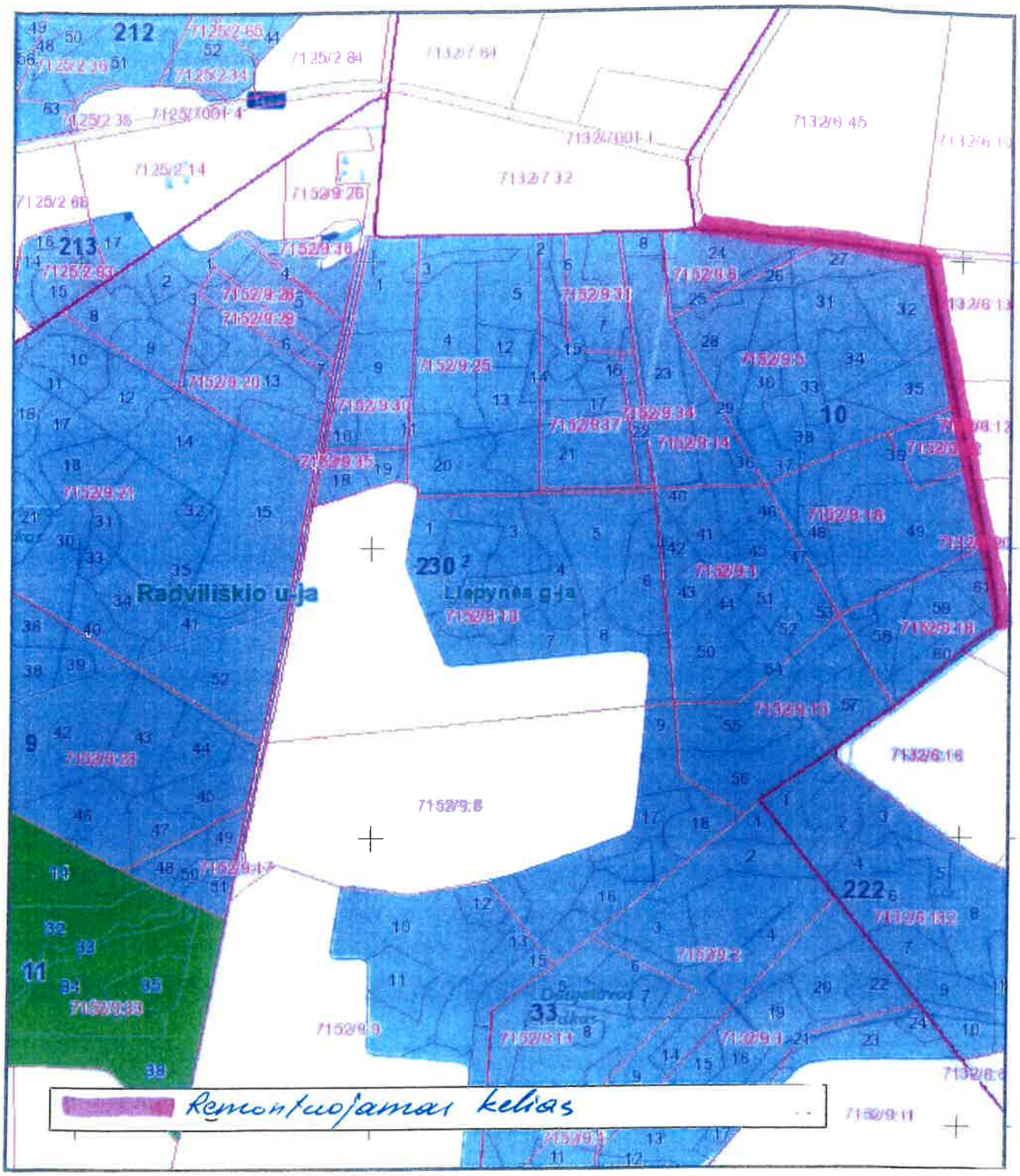

VĮ Valstybinių miškų urėdijos Radviliškio regioninis padalinio
Šeduvos girininkija Kv. 437 Skl. 41 Kv. 437 Skl. 27; 0,5 km

Nr. 10

M 1:10000

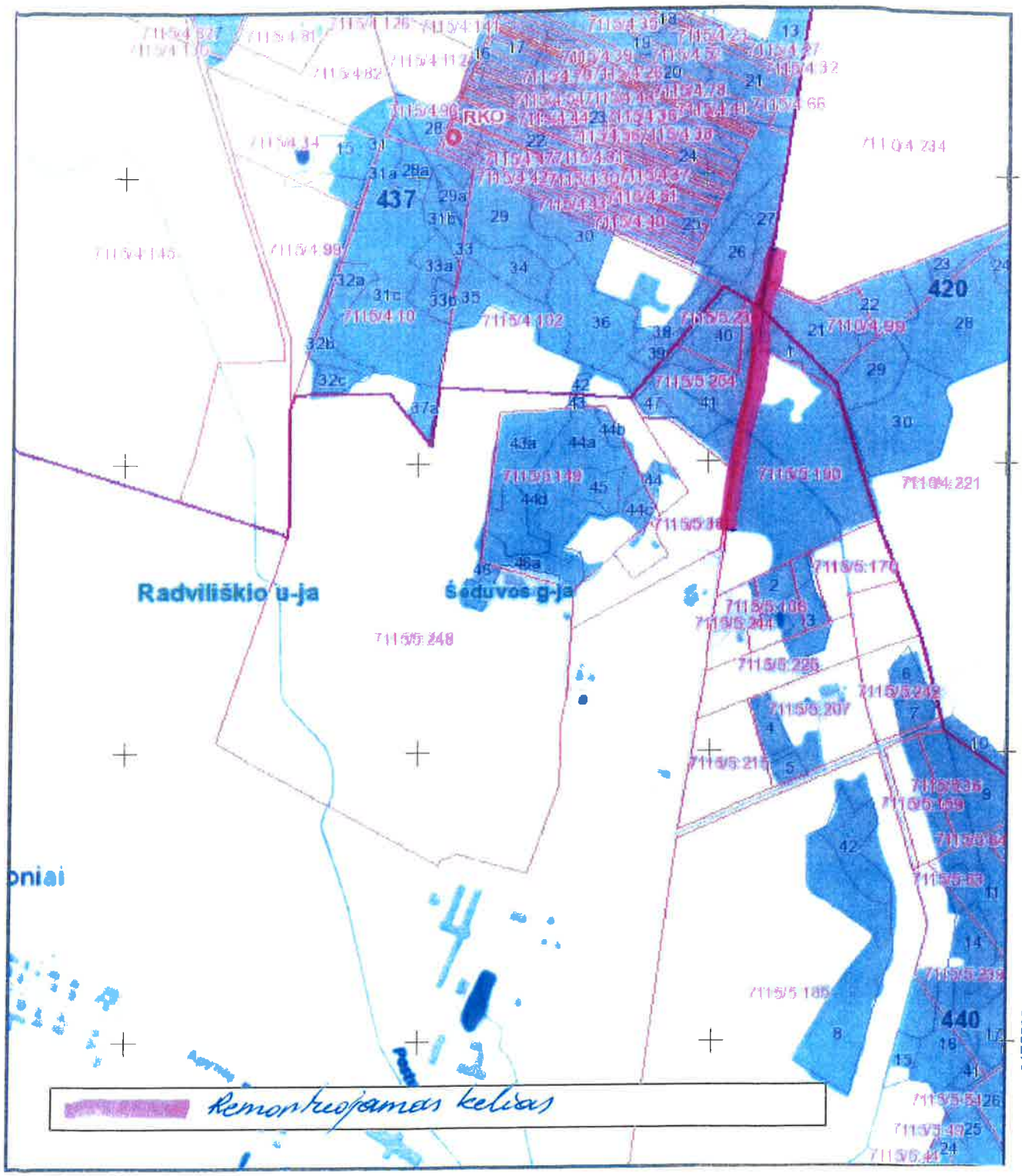

VĮ Valstybinių miškų urėdijos Radviliškio regioninio padalinio
Aukštelkų girininkija Kv. 154 Skl. 4 Kv. 154 Skl. 10; 0,40 km

Nr. M

M 1:10000

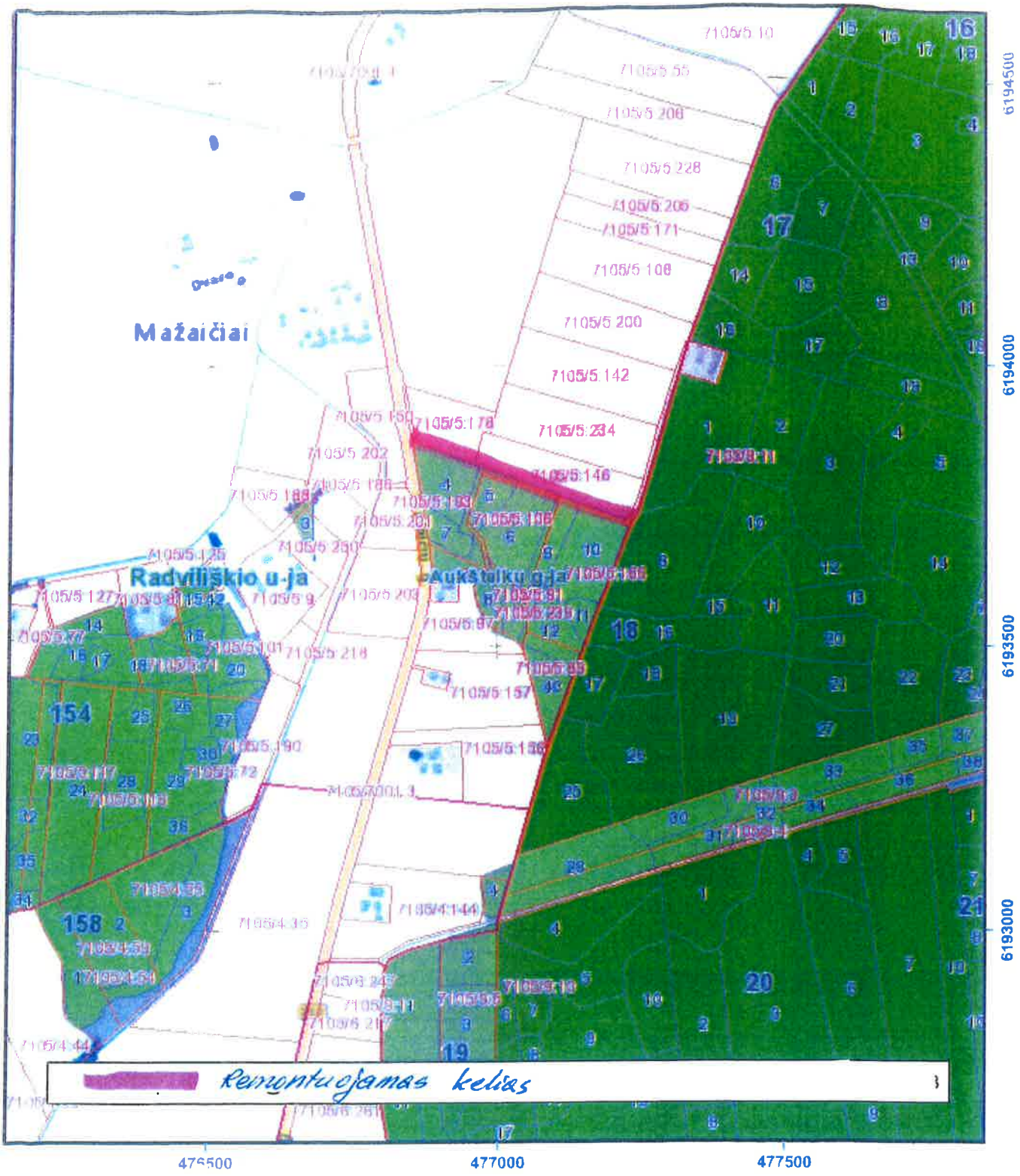

VĮ Valstybinių miškų urėdijos Radviliškio regioninis padalinio
Liepynės girininkija Kv. 203 Skl. 20 Kv. 203 Skl. 16; 0,60 km

Nr. 12

M 1:10000

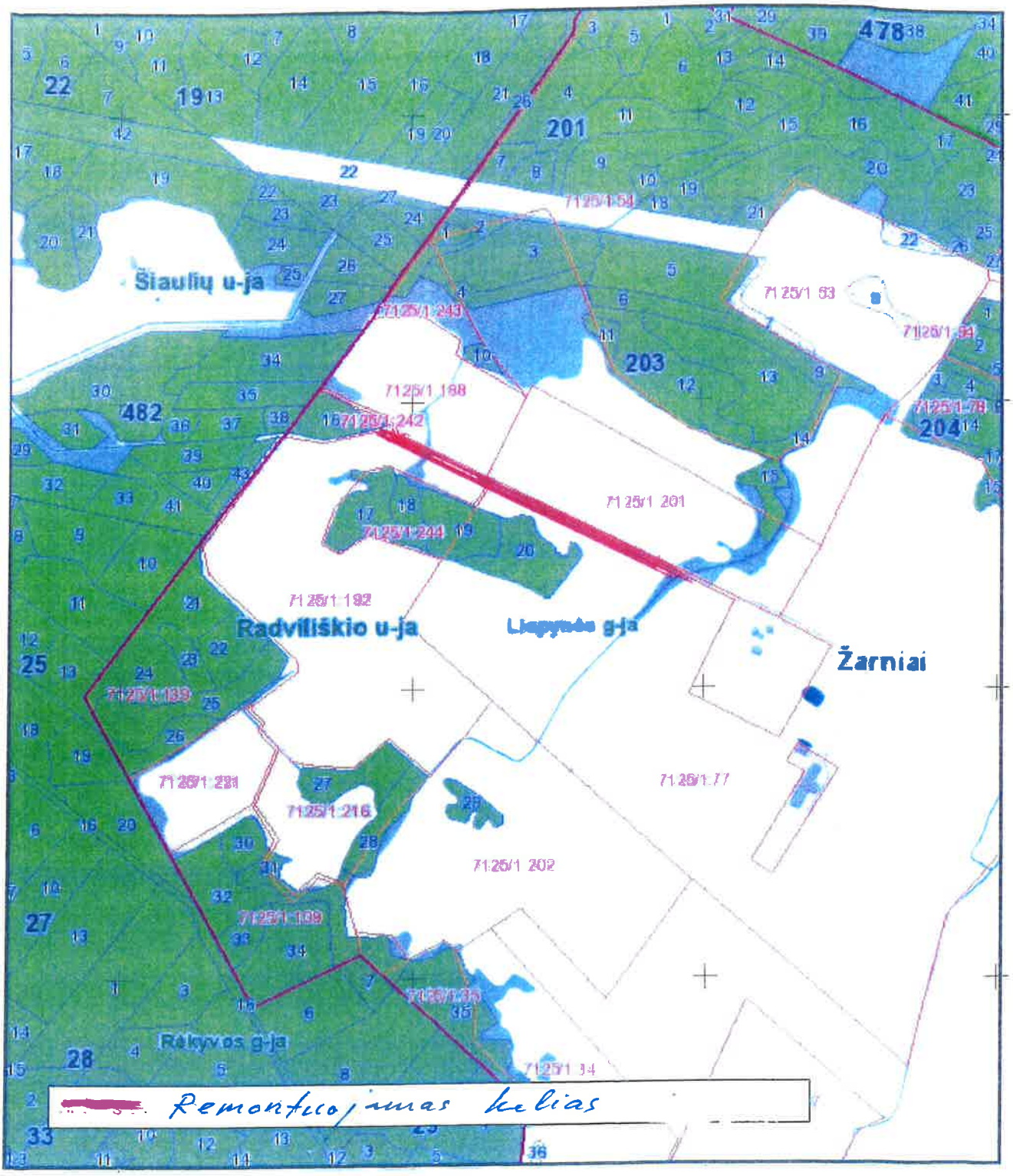

Nr. 13

VĮ Valstybinių miškų urėdijos Radviliškio regioninis padalinio
Liepynės girininkija Kv.9 Skl.41 Kv. 9 Skl. 42; 0,60 km

M 1:10000

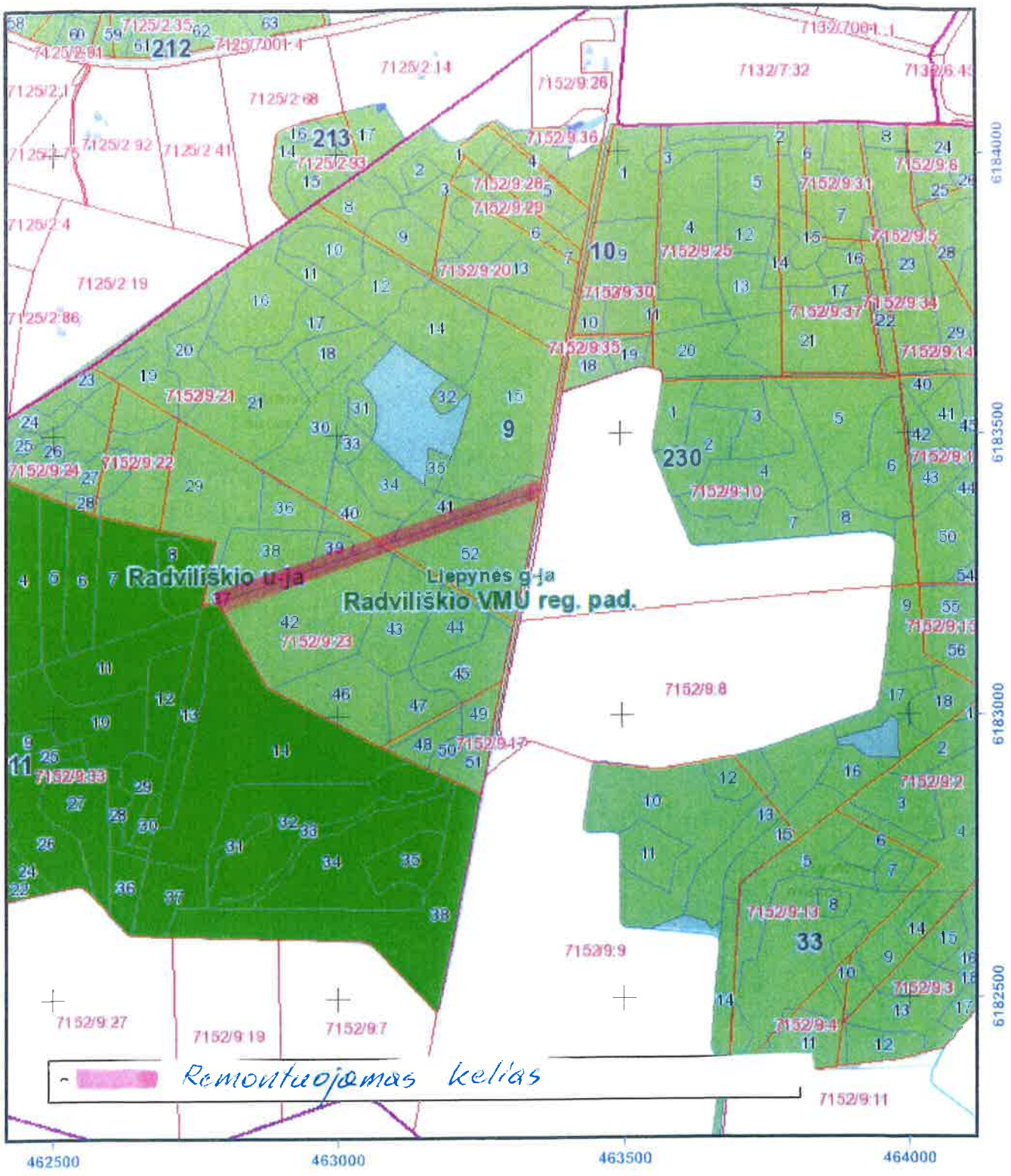

VĮ Valstybinių miškų urėdijos Radviliškio regioninis padalinio
Liepynės girininkija Kv. 34 Skl. 9 Kv. 34 Skl. 2; 0,55 km

Nr. 14

M 1:10000

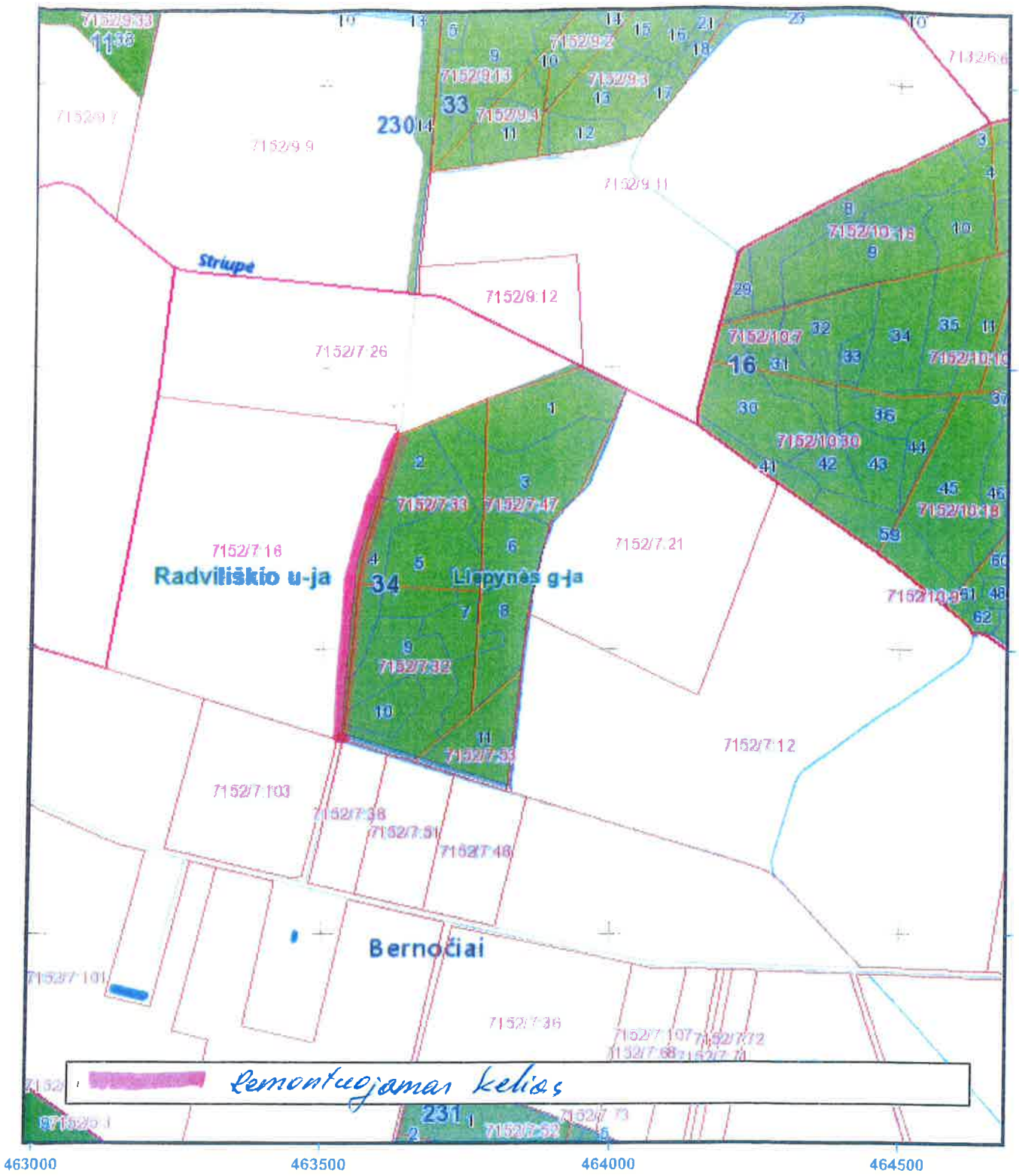

VĮ Valstybinių miškų urėdijos Radviliškio regioninis padalinio
Labūnavos girininkija Kv. 60 Skl. 6 Kv. 60 Skl. 11; 0,44 km

Nr. 15

M 1:10000

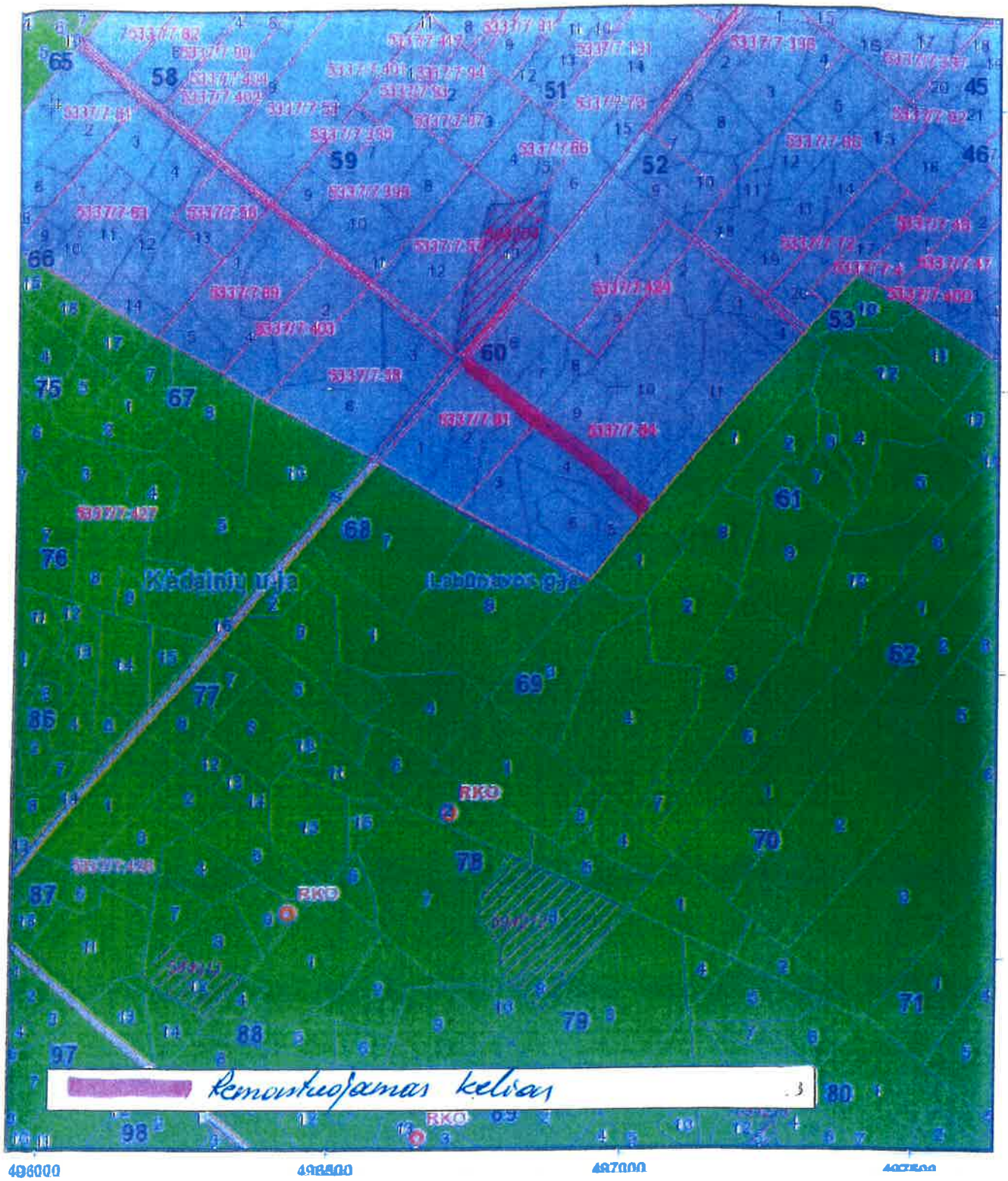

VĮ Valstybinių miškų urėdijos Radviliškio regioninio padalinio Kėdainių girininkija Kv. 394 Skl. 13 Kv. 394 Skl. 13; 0,33 km

Nr. 16

M 1:10000

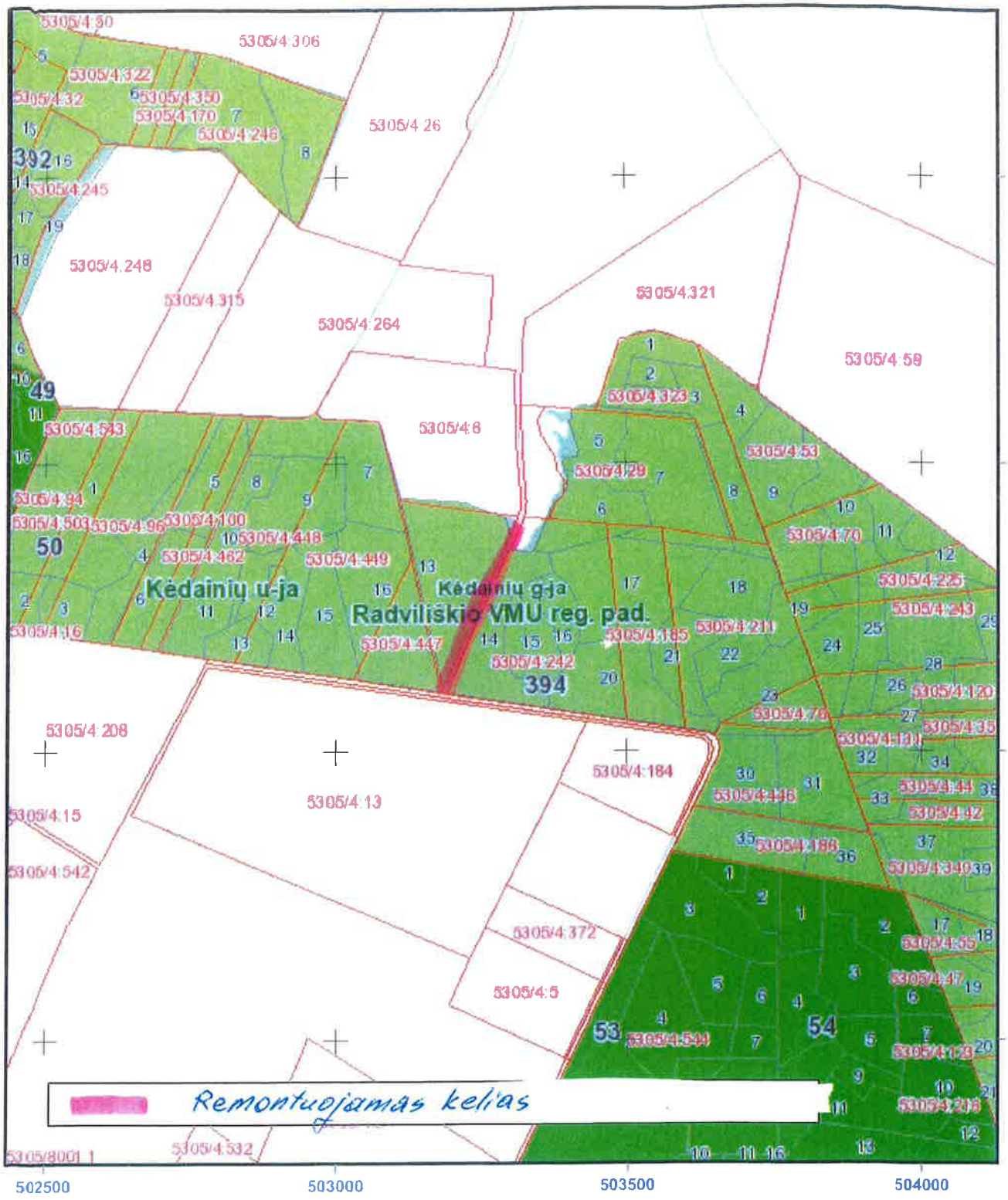

VĮ Valstybinių miškų urėdijos Radviliškio regioninis padalinio
Liepynės girininkija Kv. 73 Skl. 1 Kv. 73 Skl. 2; 0,30 km

Nr. 17

M 1:10000

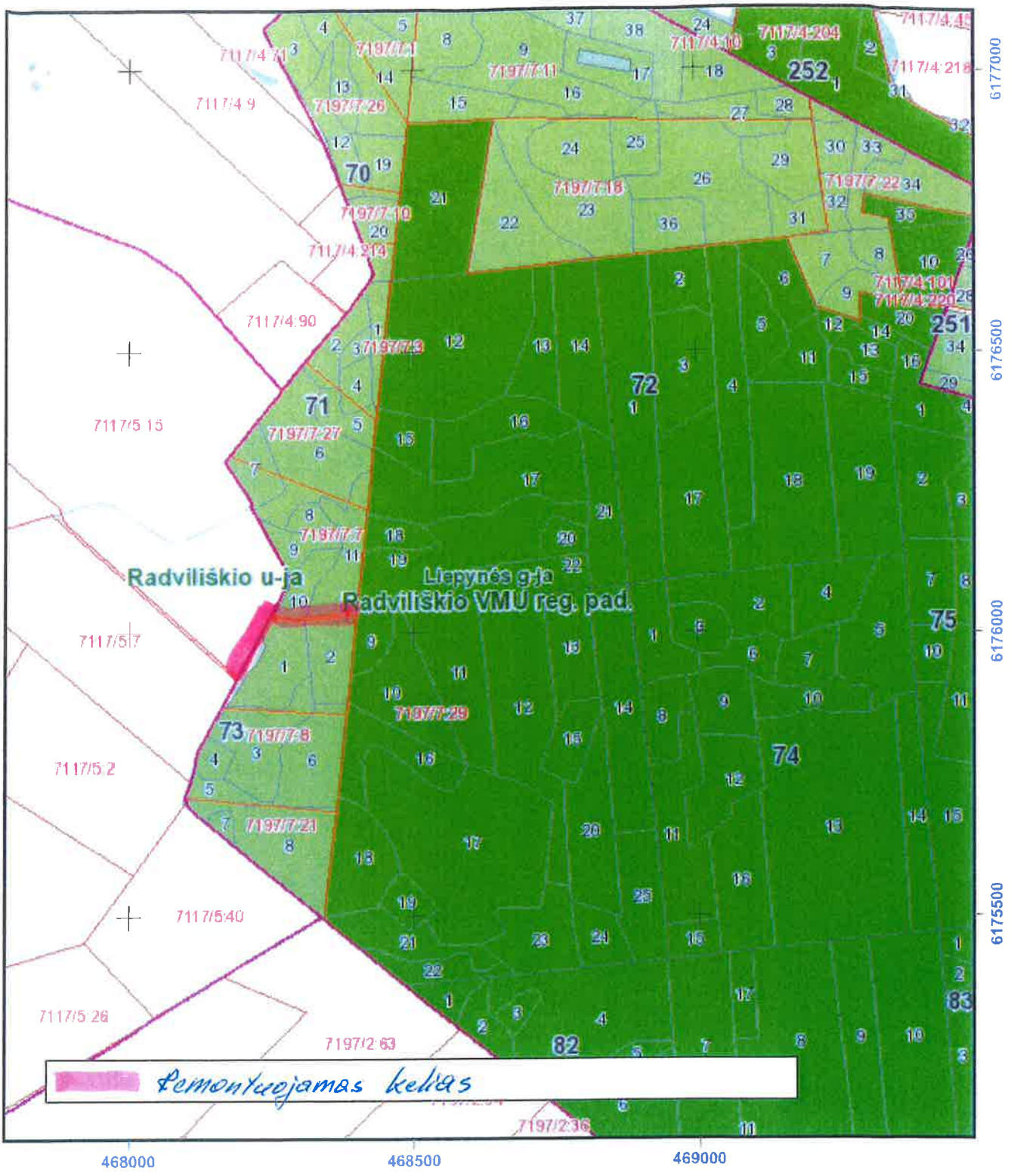

VĮ Valstybinių miškų urėdijos Radviliškio regioninis padalinio
Legečių girininkija Kv. 61 Skl. 32 Kv. 61 Skl. 28; 0,60 km

Nr. 18

M 1:5000

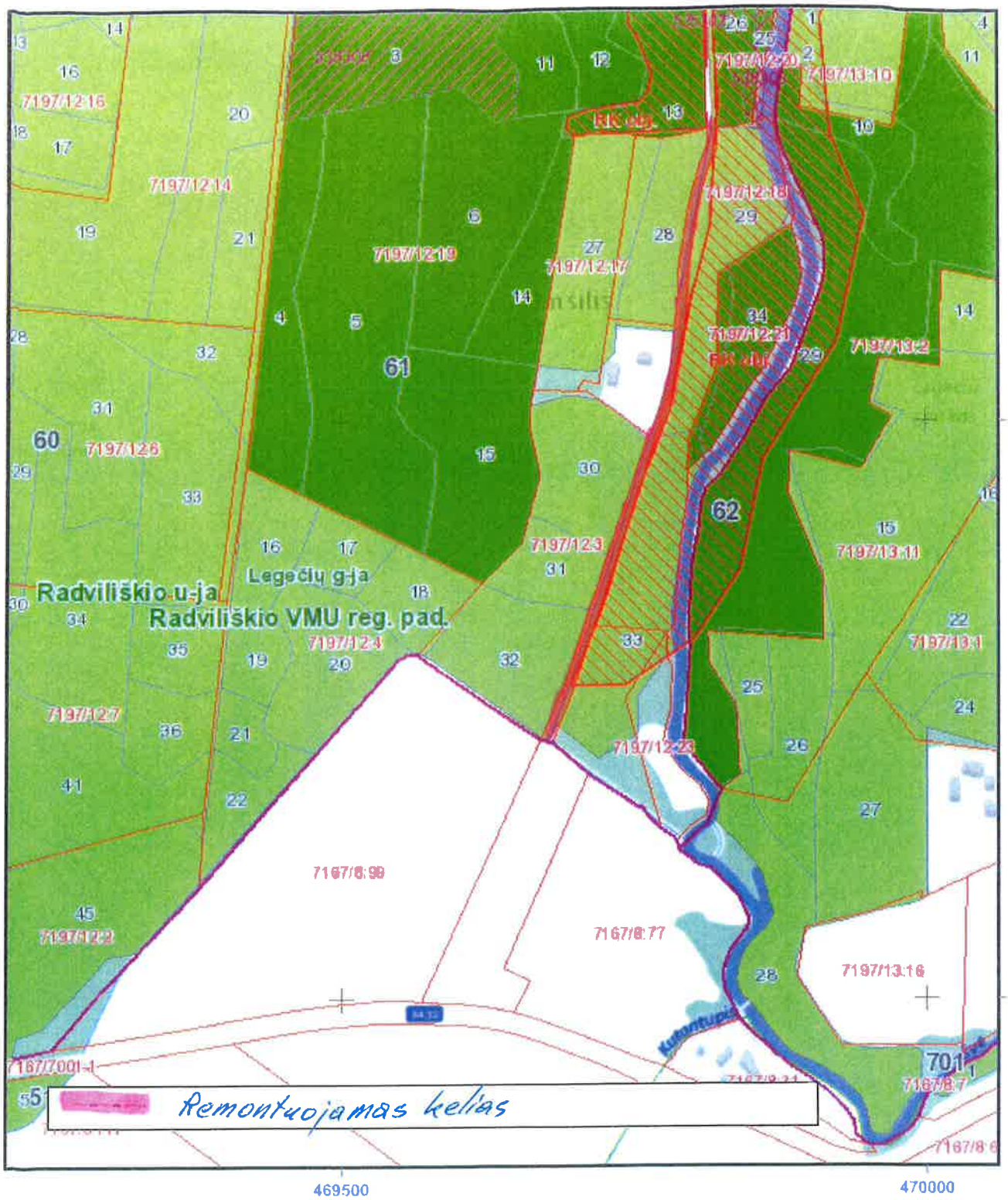

Remontuojamas kelias

VĮ Valstybinių miškų urėdijos Radviliškio regioninis padalinio
Dotnuvos girininkija Kv. 144 Skl. 1 Kv. 159 Skl. 24; 4,52 km

Nr. 19

M 1:25000

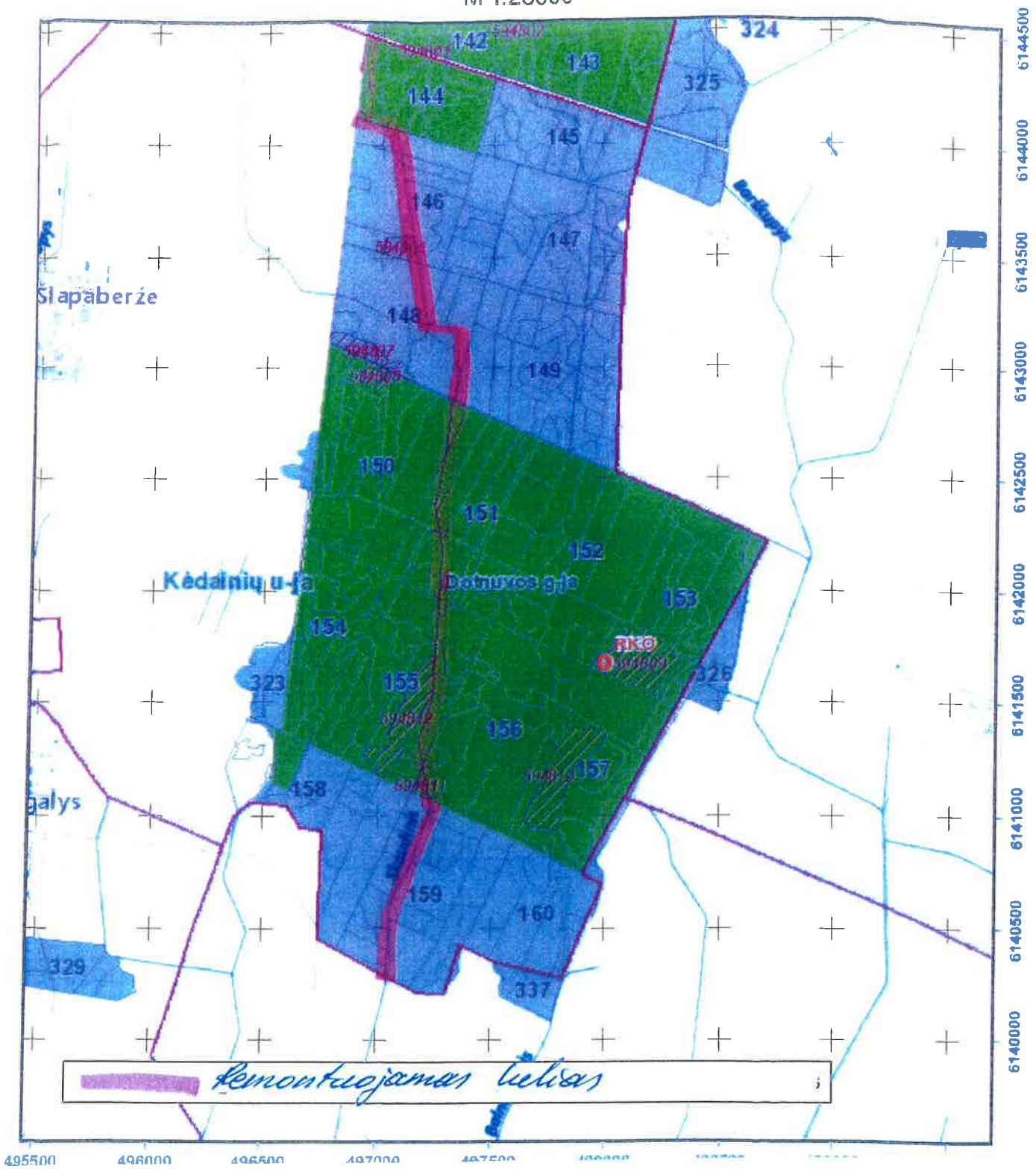

VĮ Valstybinių miškų urėdijos Radviliškio regioninio padalinio
Kėdainių girininkija Kv. 159 Skl. 1 Kv. 109 Skl. 2; 4,65 km

Nr. 20-1

M 1:25000

I dalis

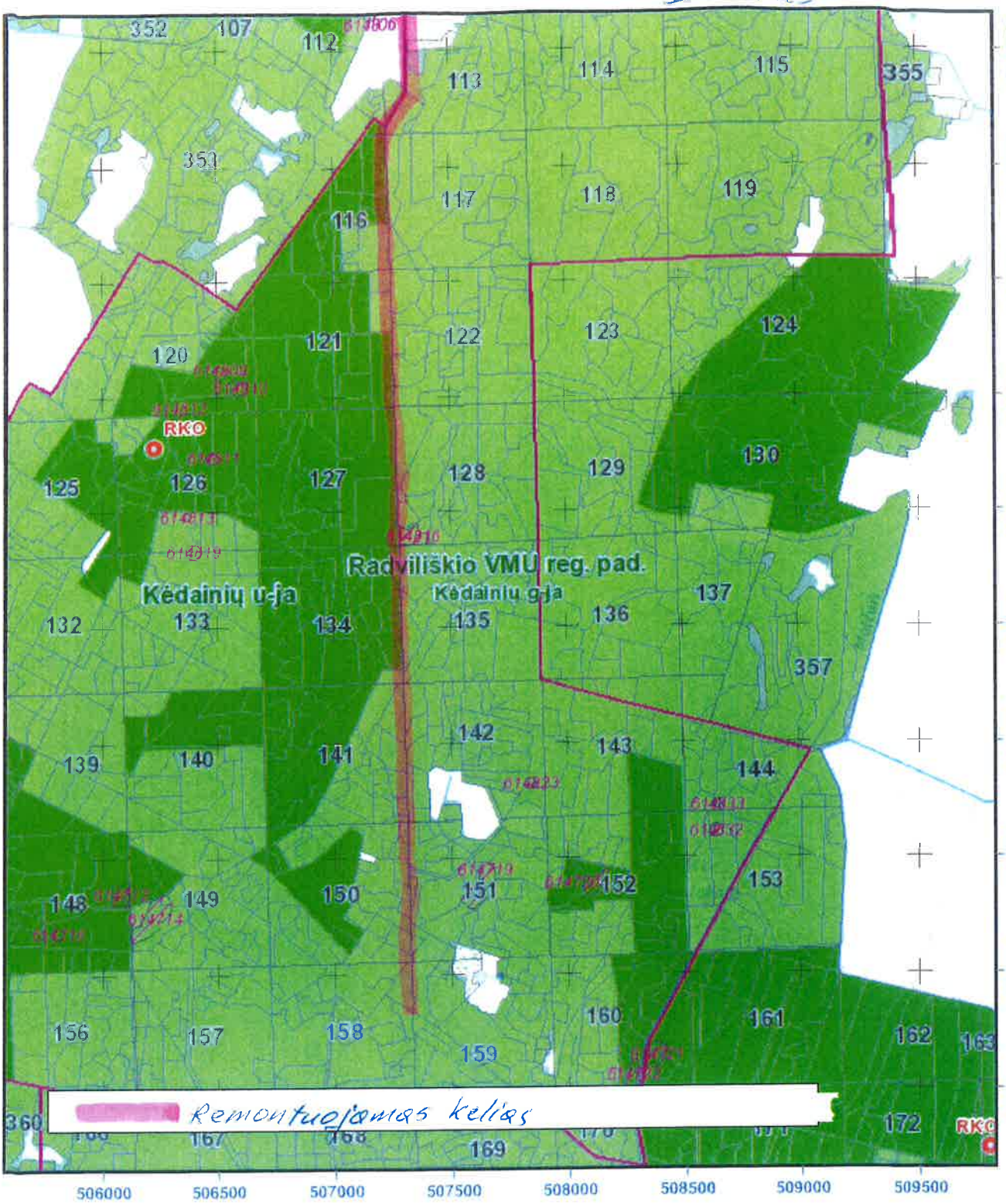

VĮ Valstybinių miškų urėdijos Radviliškio regioninio padalinio
Kėdainių girininkija Kv. 159 Skl. 1 Kv. 109 Skl. 2; 4,65 km

Nr. 20-2

M 1:25000

II dalis

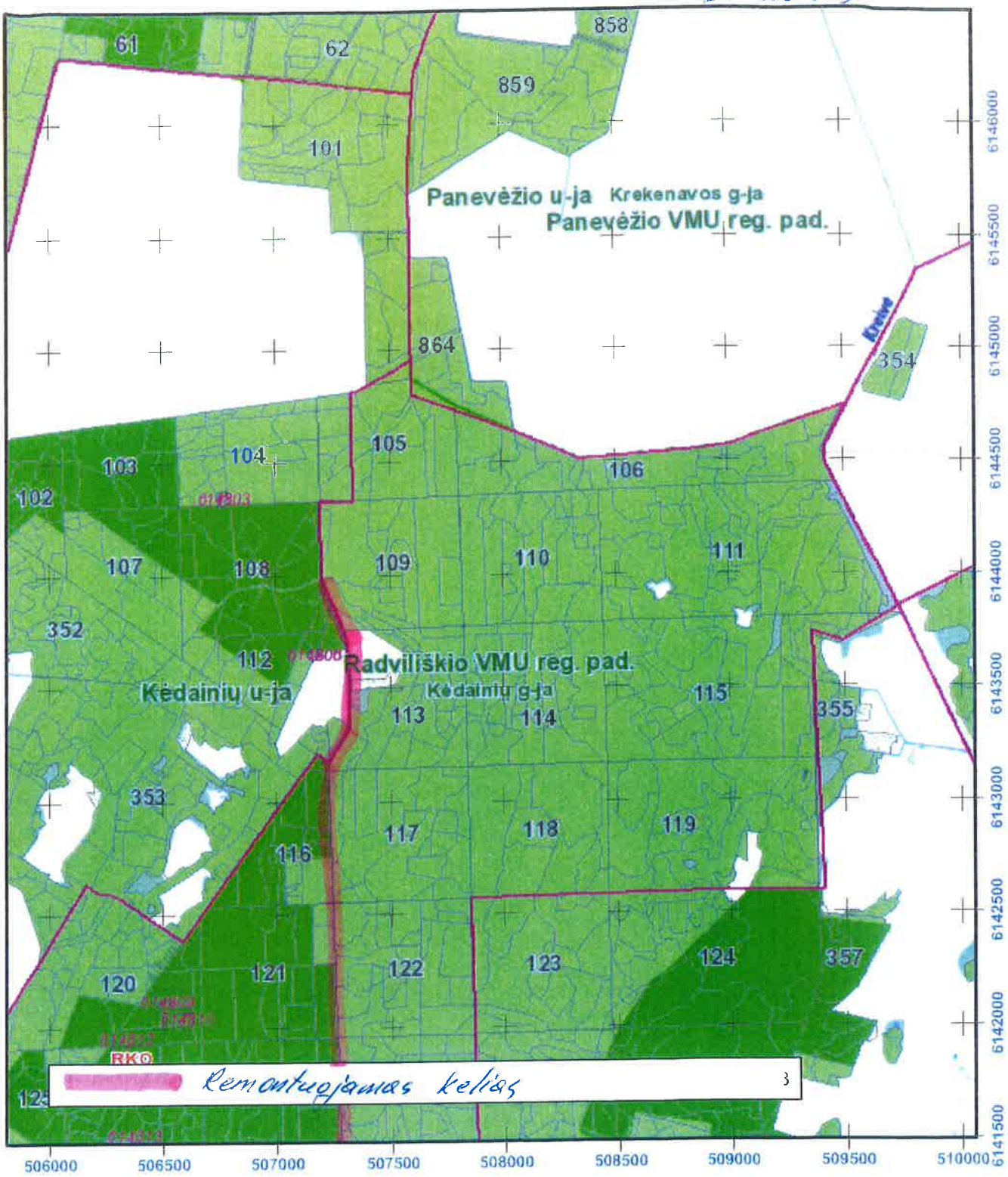

VĮ Valstybinių miškų urėdijos Radviliškio regioninio padalinio
Kėdainių girininkija Kv. 139 Skl. 6 Kv. 134 Skl. 8; 2,25 km

No. 2

M 1:10000

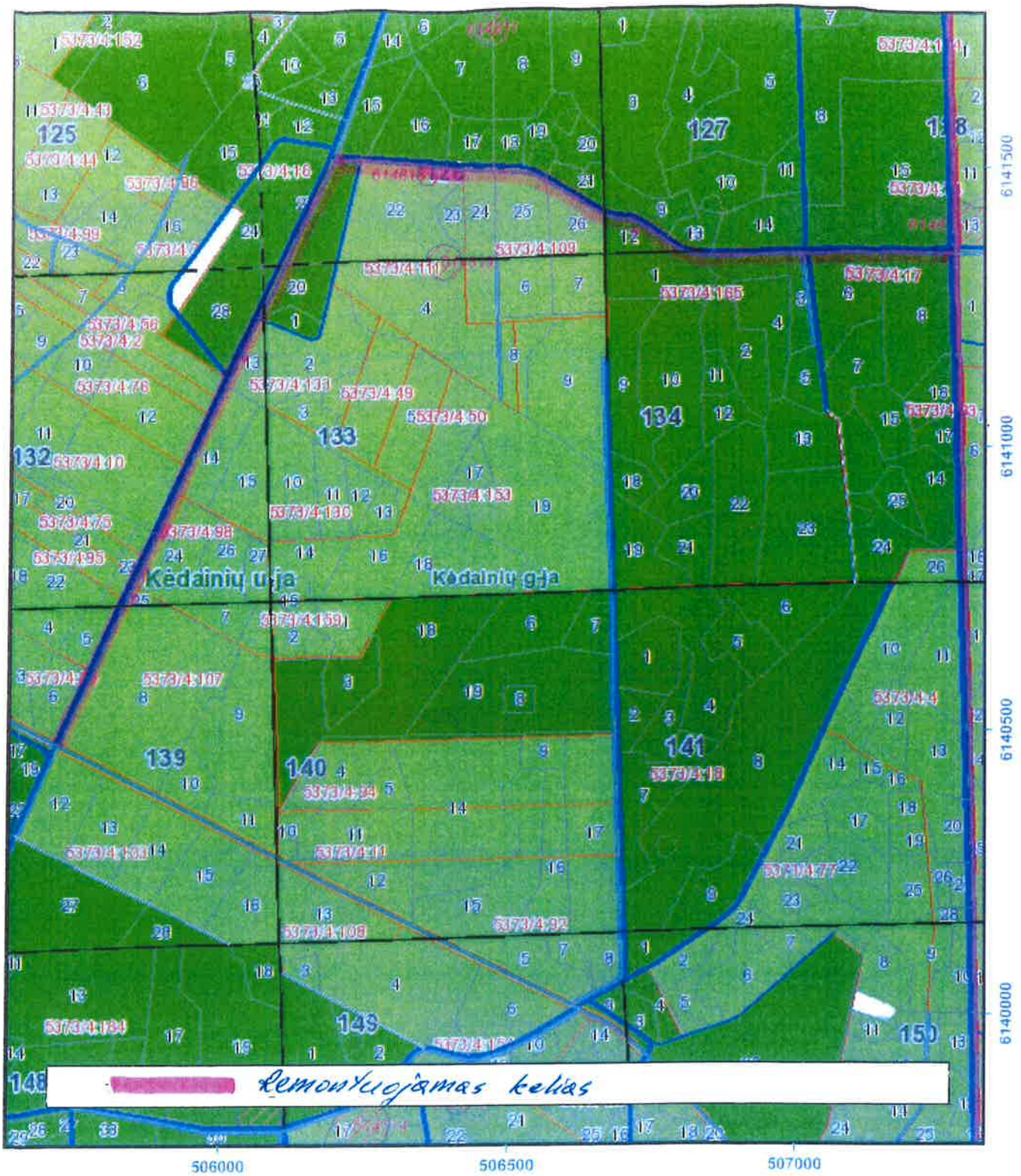

VĮ Valstybinių miškų urėdijos Radviliškio regioninis padalinio
Liepynės girininkija Kv.226 Skl. 29 Kv. 17 Skl. 35; 1,25 km

Nr. 22

M 1:10000

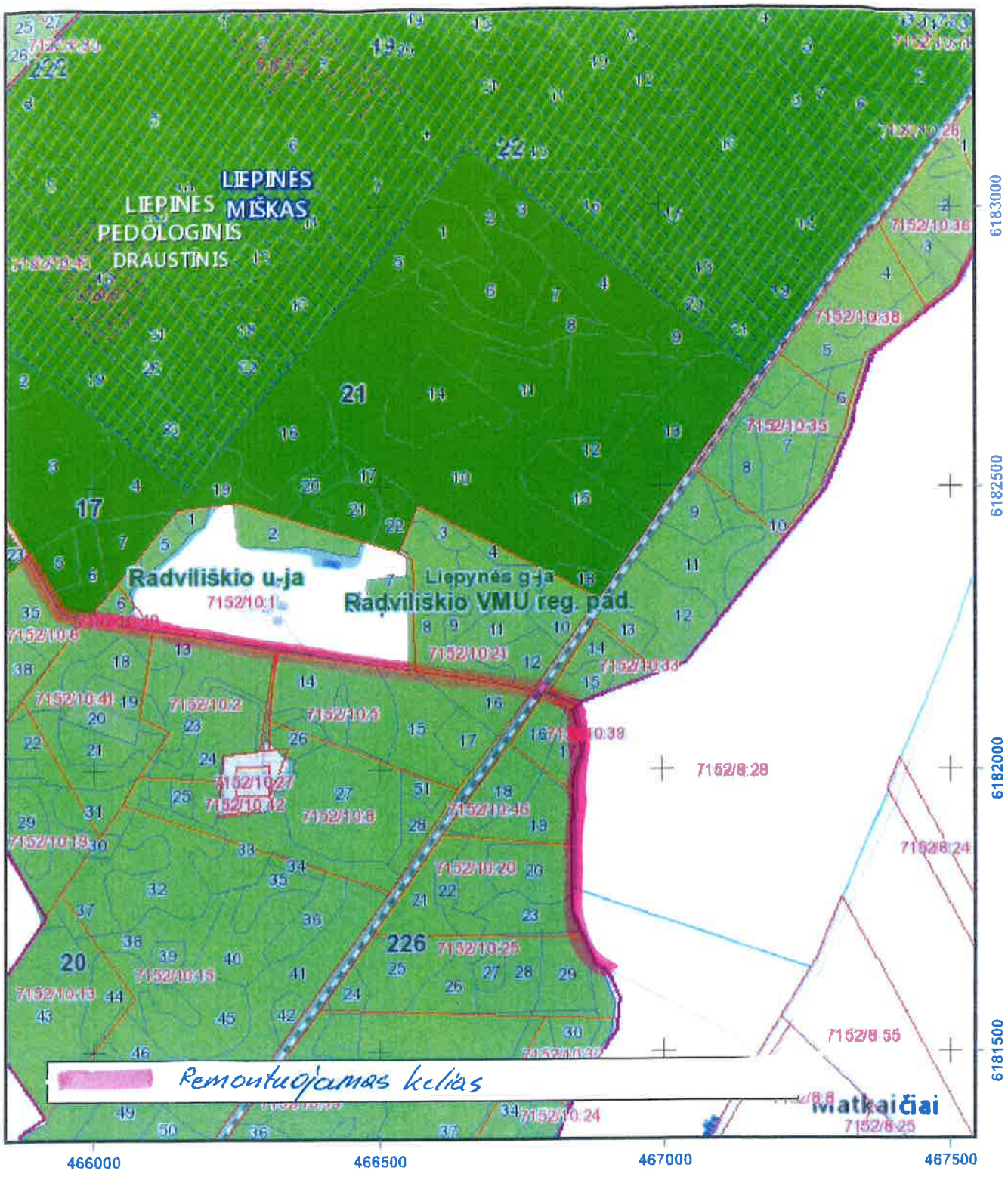

VĮ Valstybinių miškų urėdijos Radviliškio regioninio padalinio
Lančiūnavos girininkija Kv. 10 Skl. 3 Kv. 476 Skl. 17; 2,70 km

Nr. 23

M 1:10000

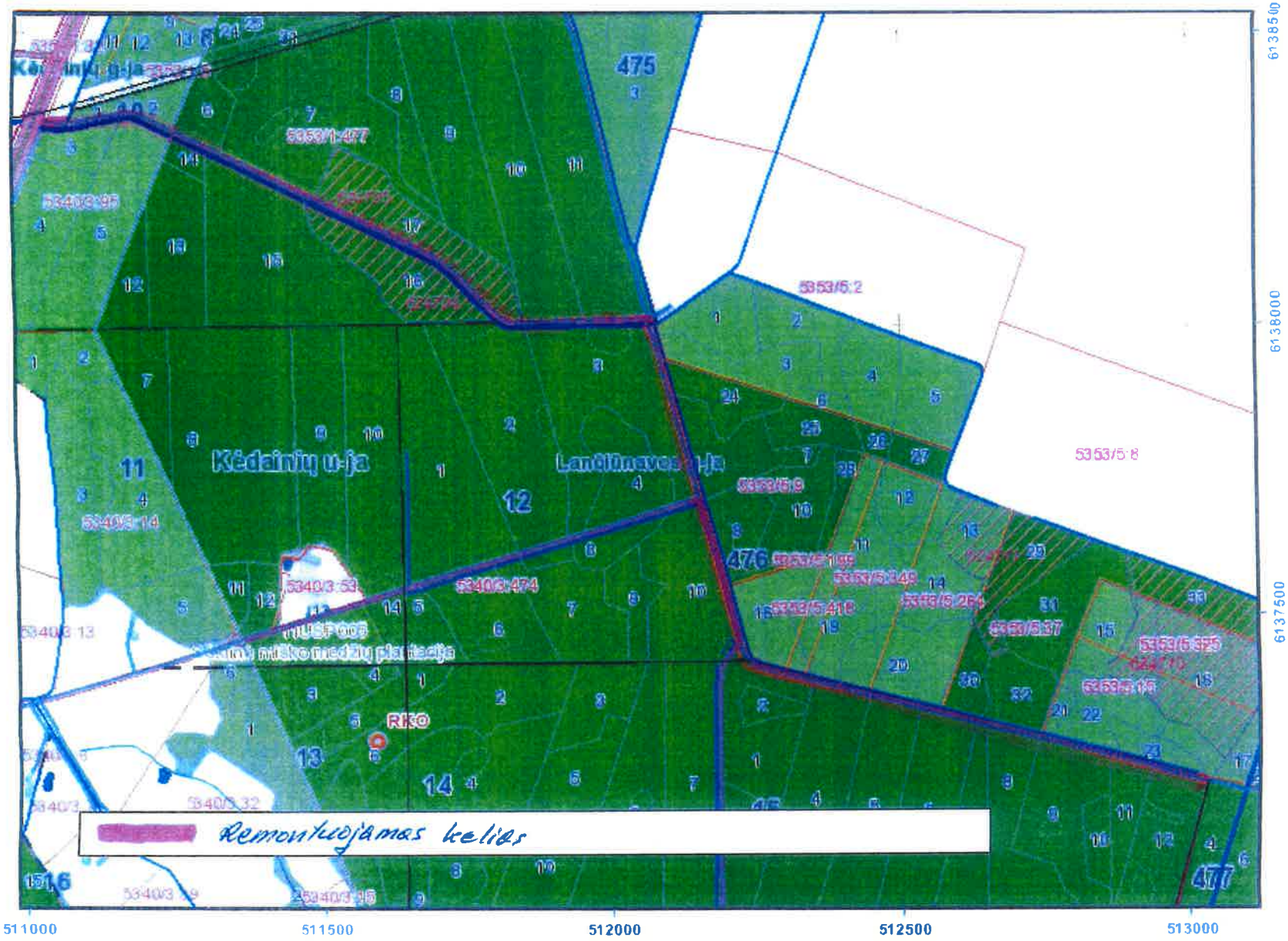

VĮ Valstybinių miškų urėdijos Radviliškio regioninio padalinio
Pašušvio (Kėd.) girininkija Kv. 55 Skl. 1 Kv. 38 Skl. 13; 2,40 km

Nr. 14.

M 1:10000

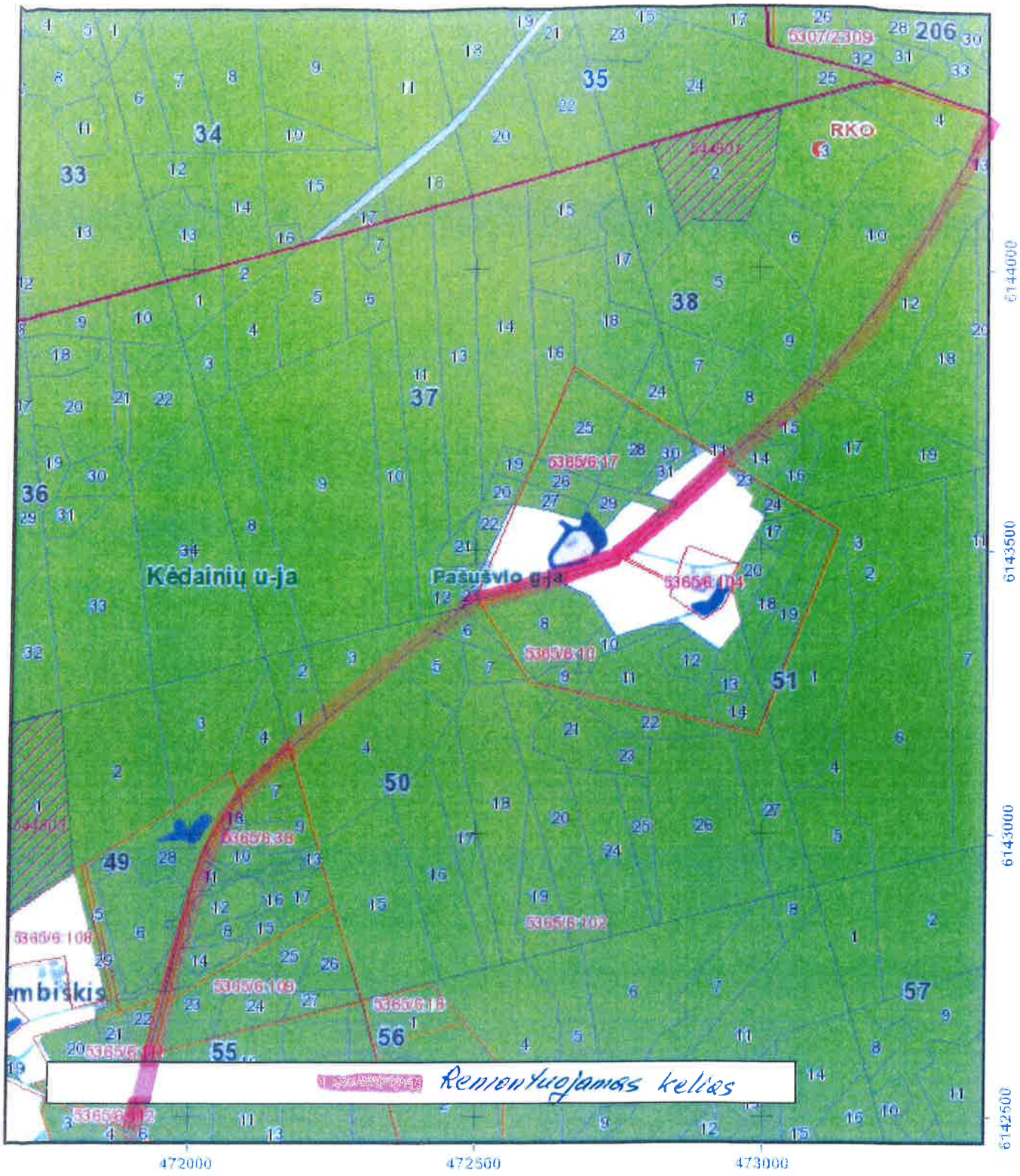

VĮ Valstybinių miškų urėdijos Radviliškio regioninio padalinio
Pašušvio (Kėd.) girininkija Kv. 215 Skl. 10 Kv. 74 Skl. 27; 2,15 km

Nr. 25

M 1:25000

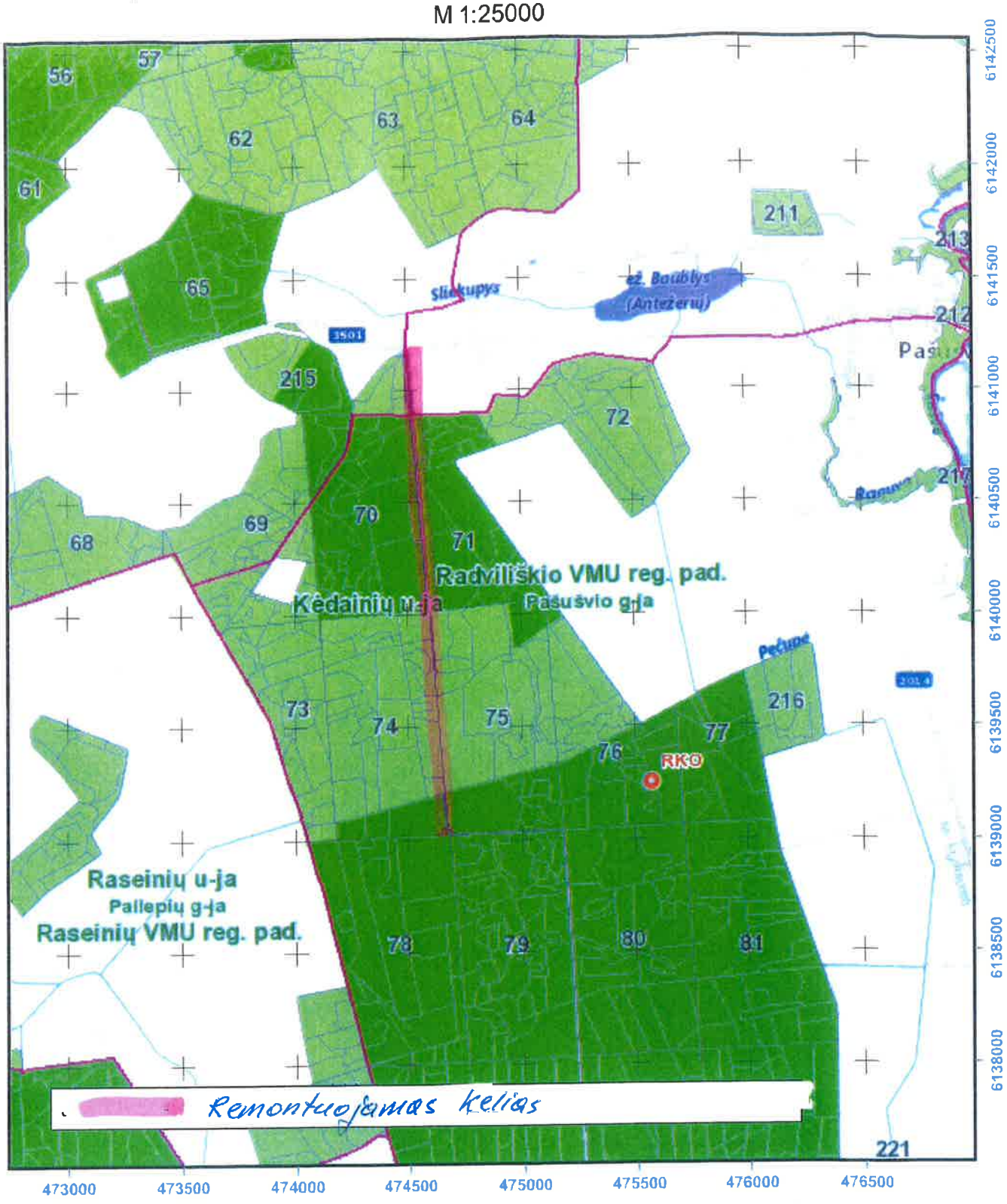

VĮ Valstybinių miškų urėdijos Radviliškio regioninio padalinio
Pašušvio (Kėd.) girininkija Kv. 61 Skl. 4 Kv. 57 Skl. 27; 1,10 km

Nr. 26

M 1:10000

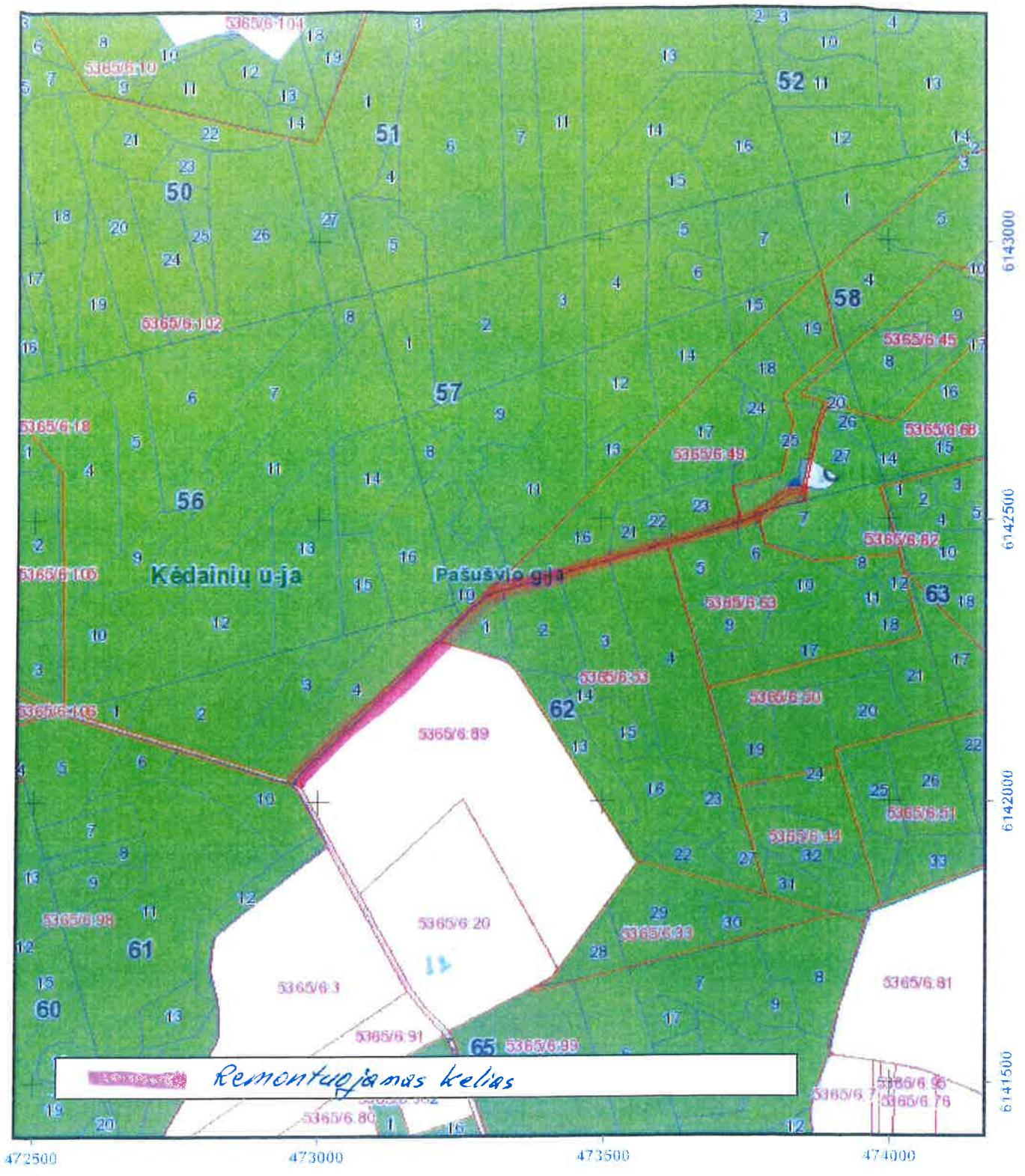

VĮ Valstybinių miškų urėdijos Radviliškio regioninio padalinio
Ąžuoloto girininkija Kv. 50 Skl. 1 Kv. 51 Skl. 9; 0,98 km

Nr 27

M 1:10000

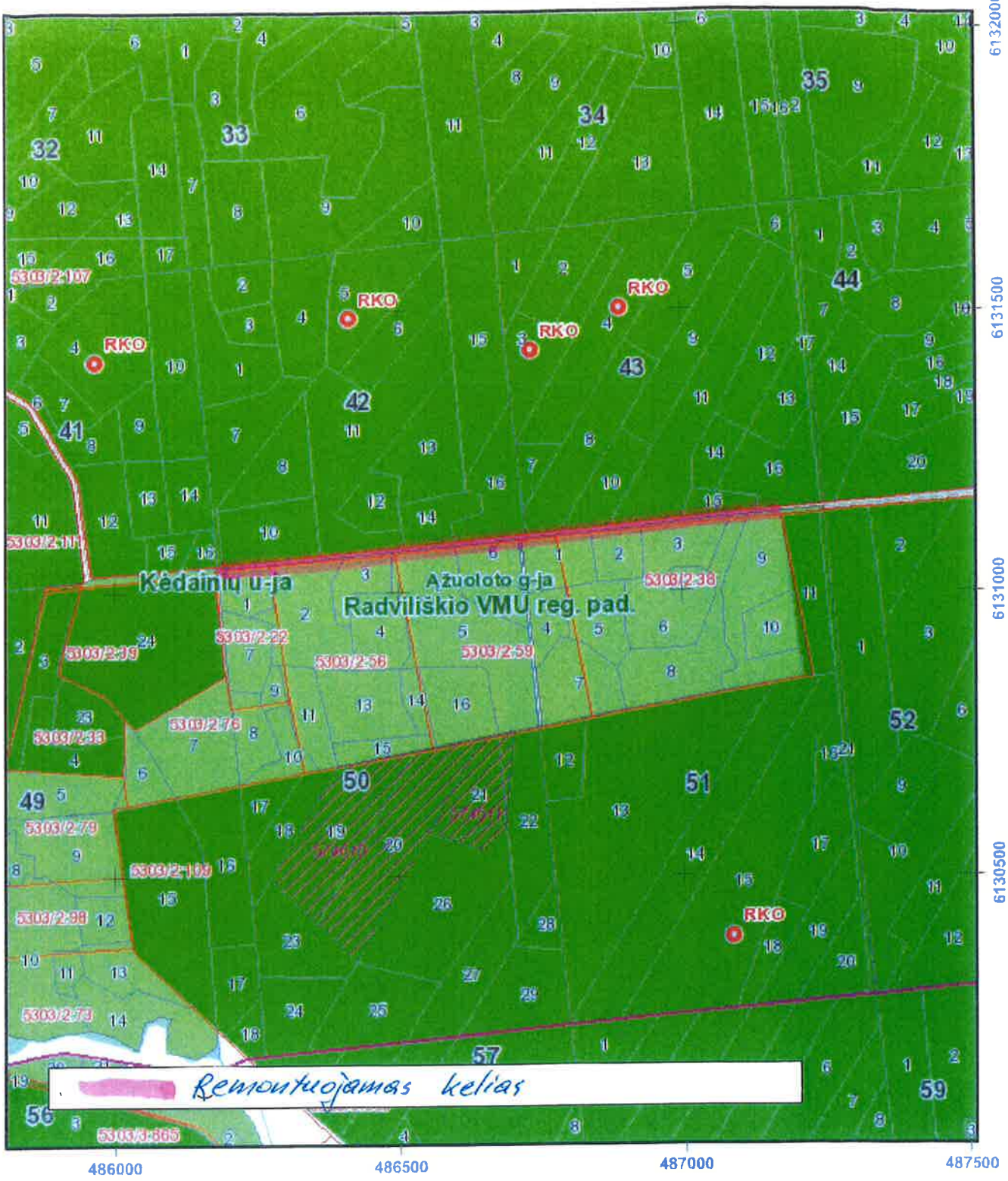

VĮ Valstybinių miškų urėdijos Radviliškio regioninio padalinio
Pašušvio (Kėd.) girininkija Kv. 36 Skl. 2 Kv. 35 Skl. 12; 2,20 km

Nr. 28

M 1:10000

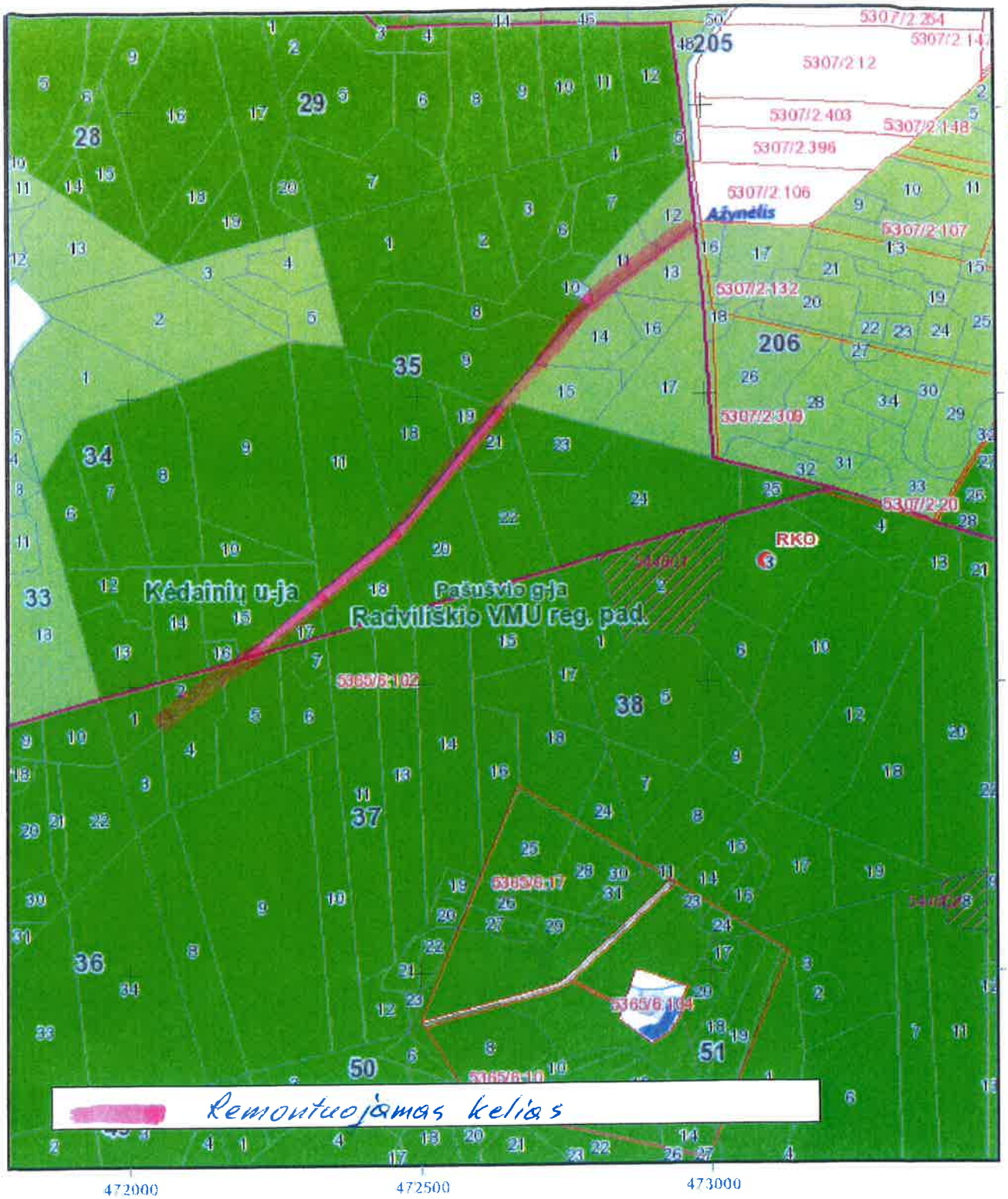

VĮ Valstybinių miškų urėdijos Radviliškio regioninio padalinio
Pašušvio (Kėd.) girininkija Kv. 26 Skl. 6 Kv. 28 Skl. 4; 1,20 km

Nr. 29

M 1:10000

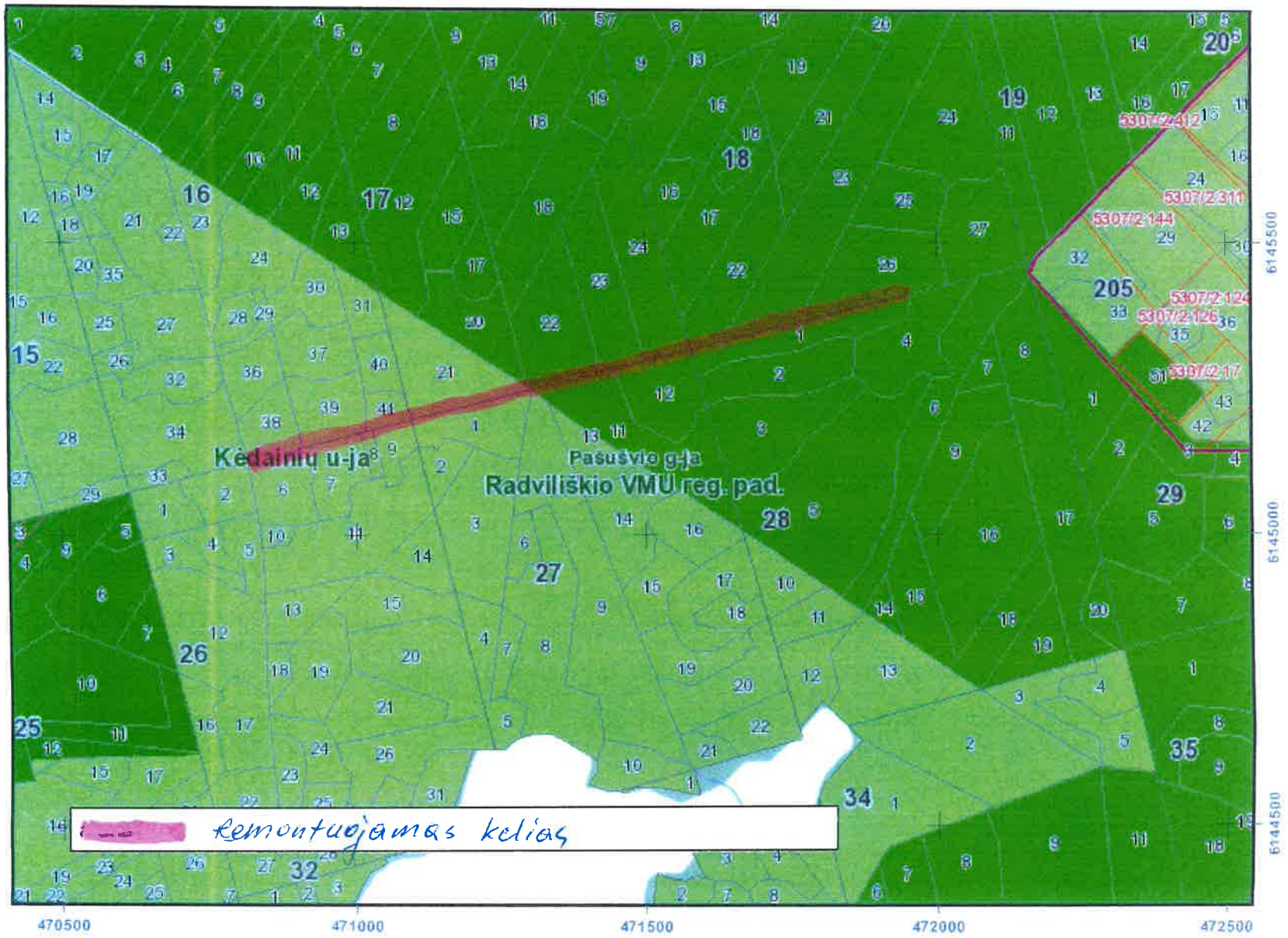

VĮ Valstybinių miškų urėdijos Radviliškio regioninis padalinio
Dotnuvos girininkija Kv. 59 Skl. 8; Kv. 69 Skl. 27 – 1,0 km

Nr. 30

M 1:10000

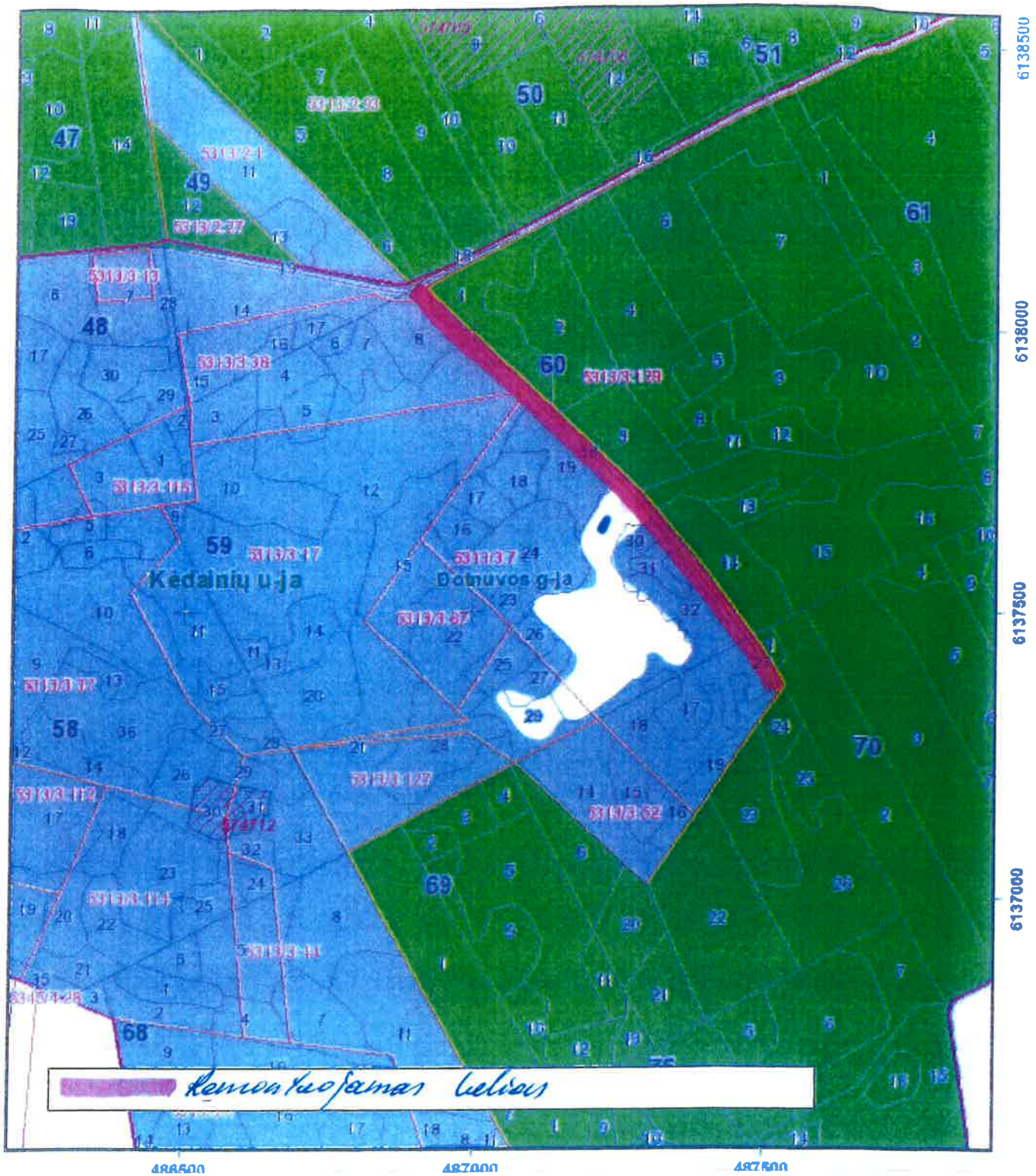

VĮ Valstybinių miškų urėdijos Radviliškio regioninio padalinio
Aukštelkų girininkija Kv. 41 Skl. 33 Kv. 38 Skl. 23; 1,00 km

Nr. 31

M 1:10000

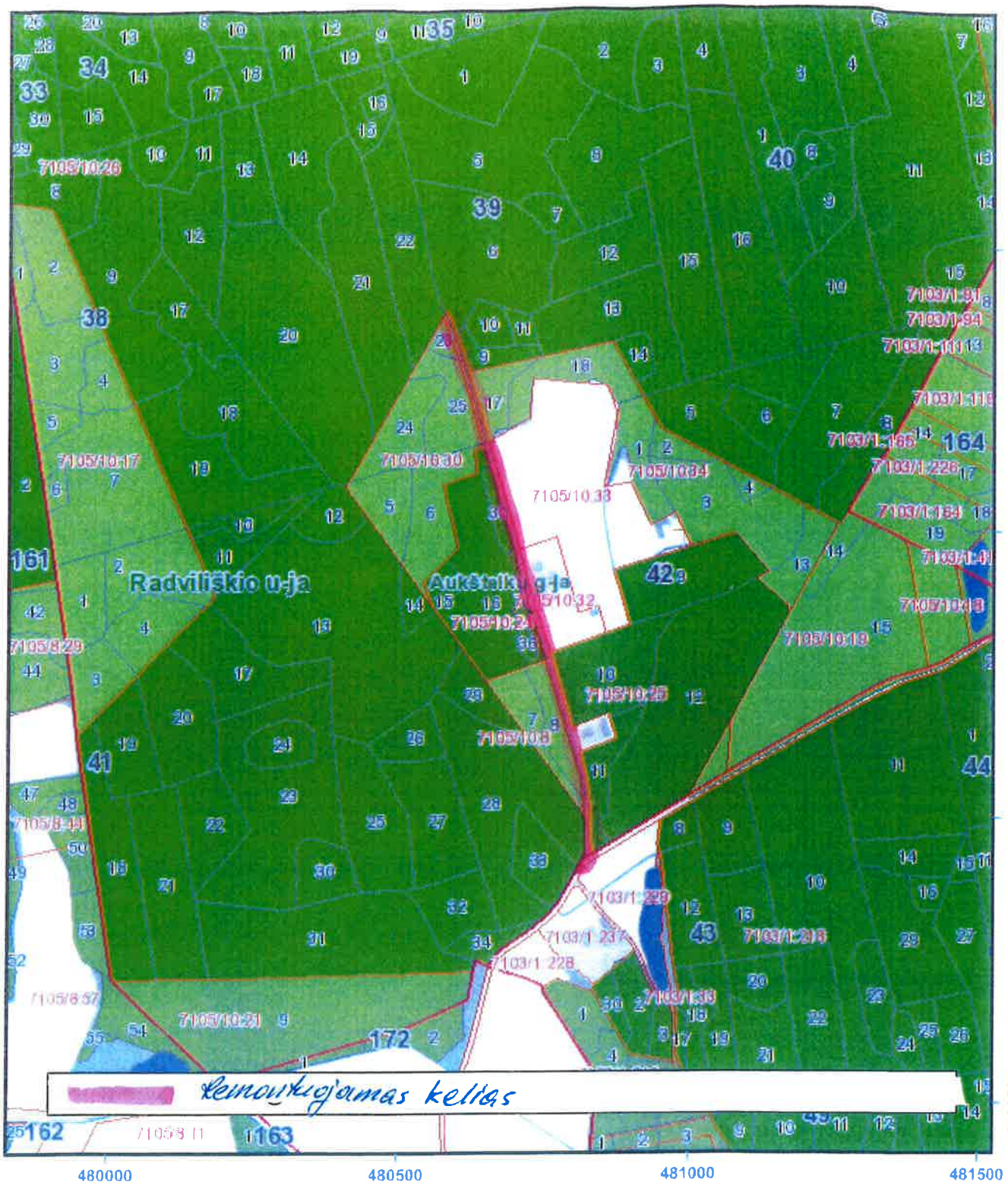

VĮ Valstybinių miškų urėdijos Radviliškio regioninio padalinio
Liepynės girininkija Kv. 7 Skl. 24 Kv. 5 Skl. 23; 0,95 km

Nr. 32

M 1:10000

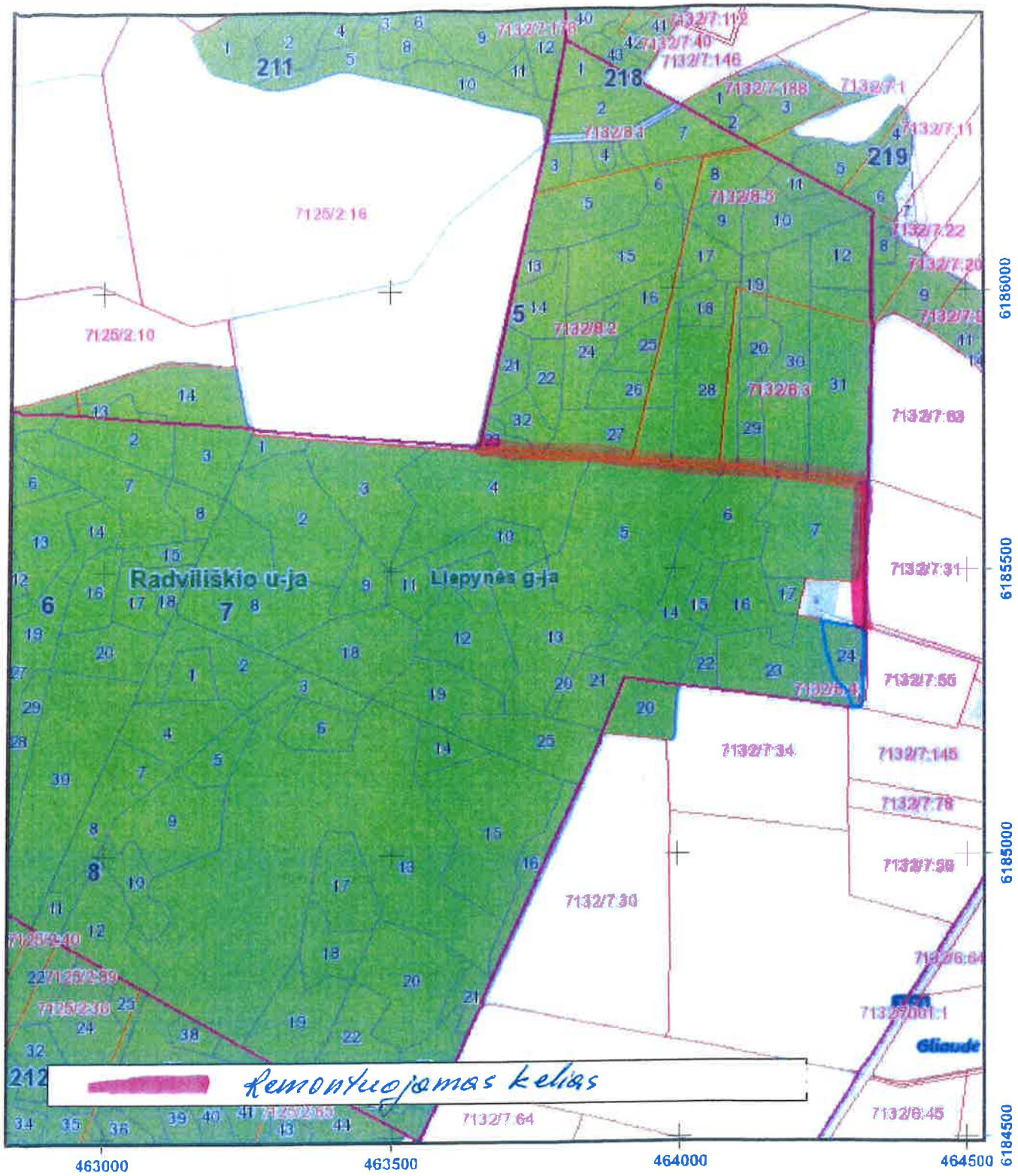

VĮ Valstybinių miškų urėdijos Radviliškio regioninis padalinio
Liepynės girininkija Kv. 222 Skl. 18 Kv. 17 Skl. 39; 0,75 km

Nr. 33

M 1:10000

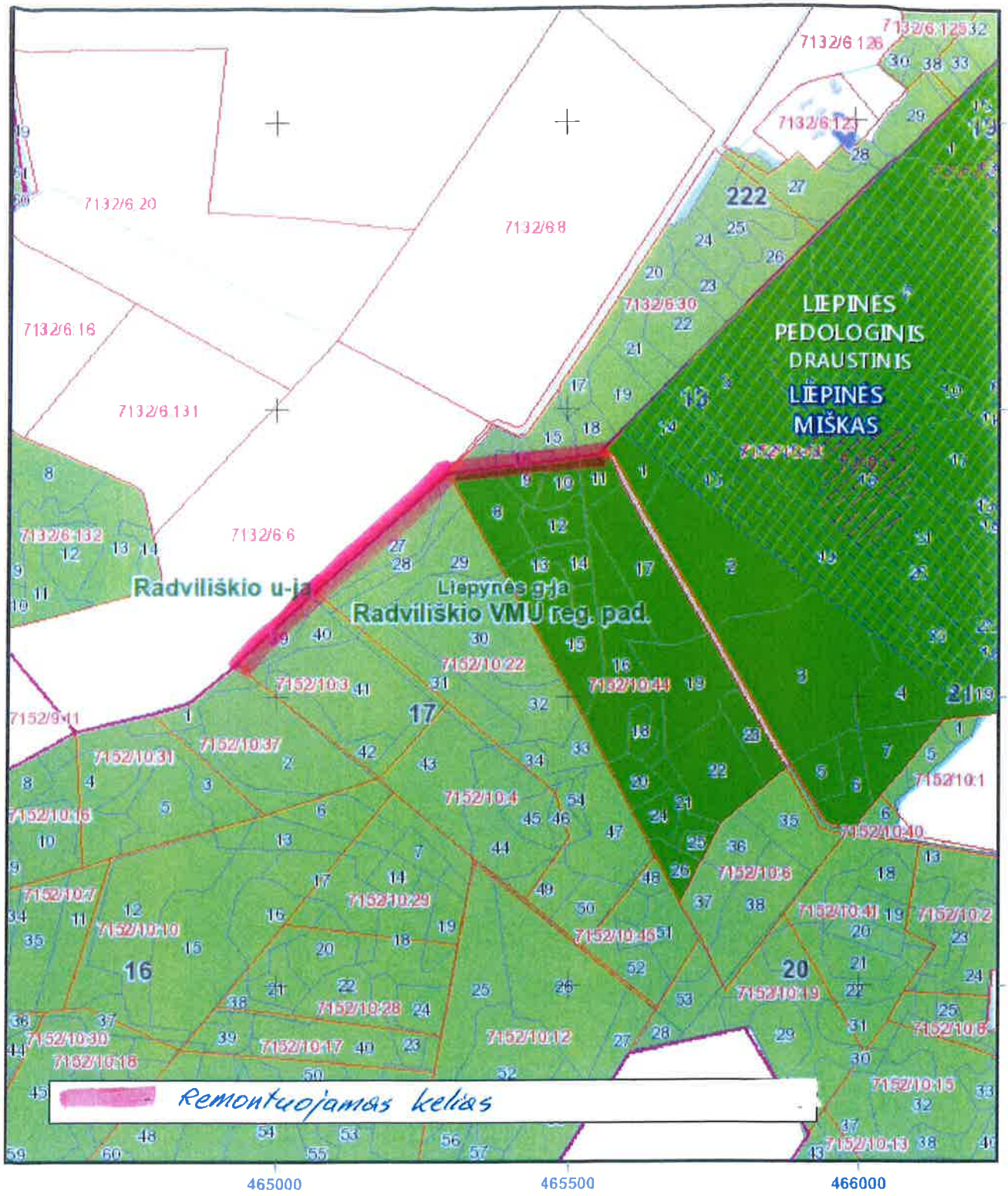

VĮ Valstybinių miškų urėdijos Radviliškio regioninis padalinio
Ažuoloto girininkija Kv. 81 Skl. 40 Kv. 81 Skl.35; 0,58 km

Nr 34

M 1:10000

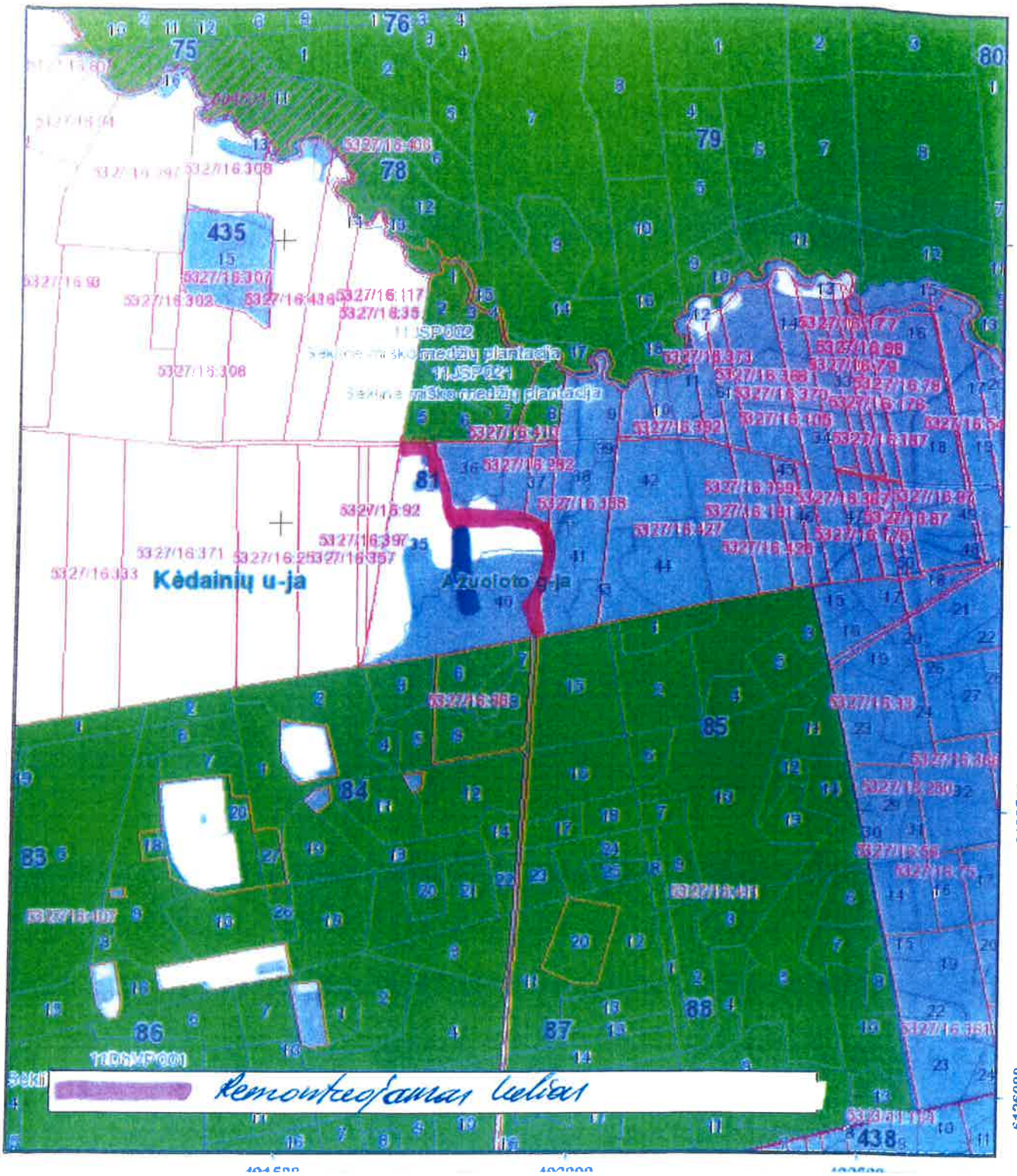

VĮ Valstybinių miškų urėdijos Radviliškio regioninio padalinio
Gudžiūnų girininkija Kv. 24 Skl. 24 Kv. 908 Skl. 25; 0,55 km

Nr. 35

M 1:10000

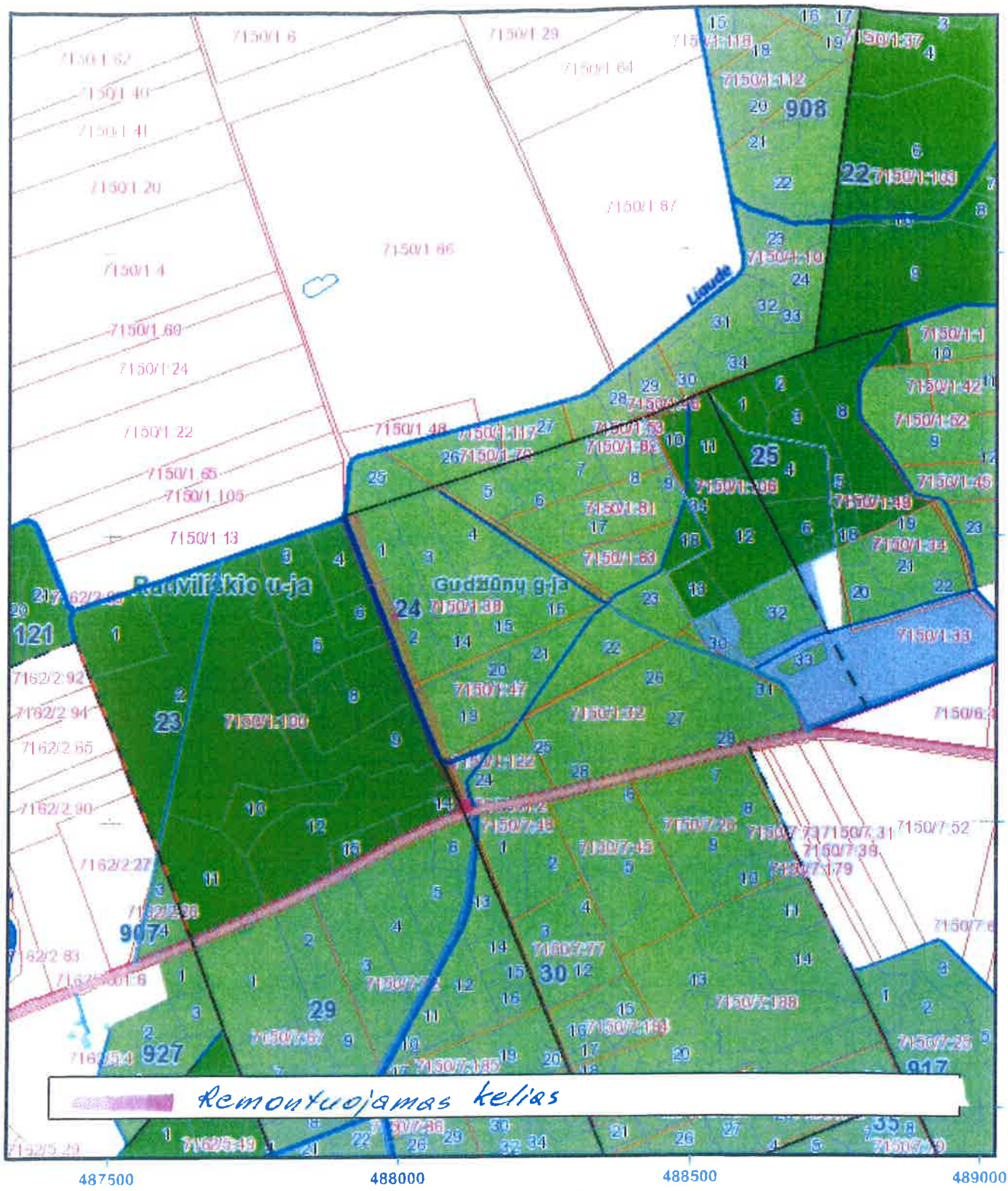

VĮ Valstybinių miškų urėdijos Radviliškio regioninis padalinio
Šeduvos girininkija Kv. 487 Skl. 3 Kv. 487 Skl. 2; 0,67 km

Nr. 36

M 1:10000

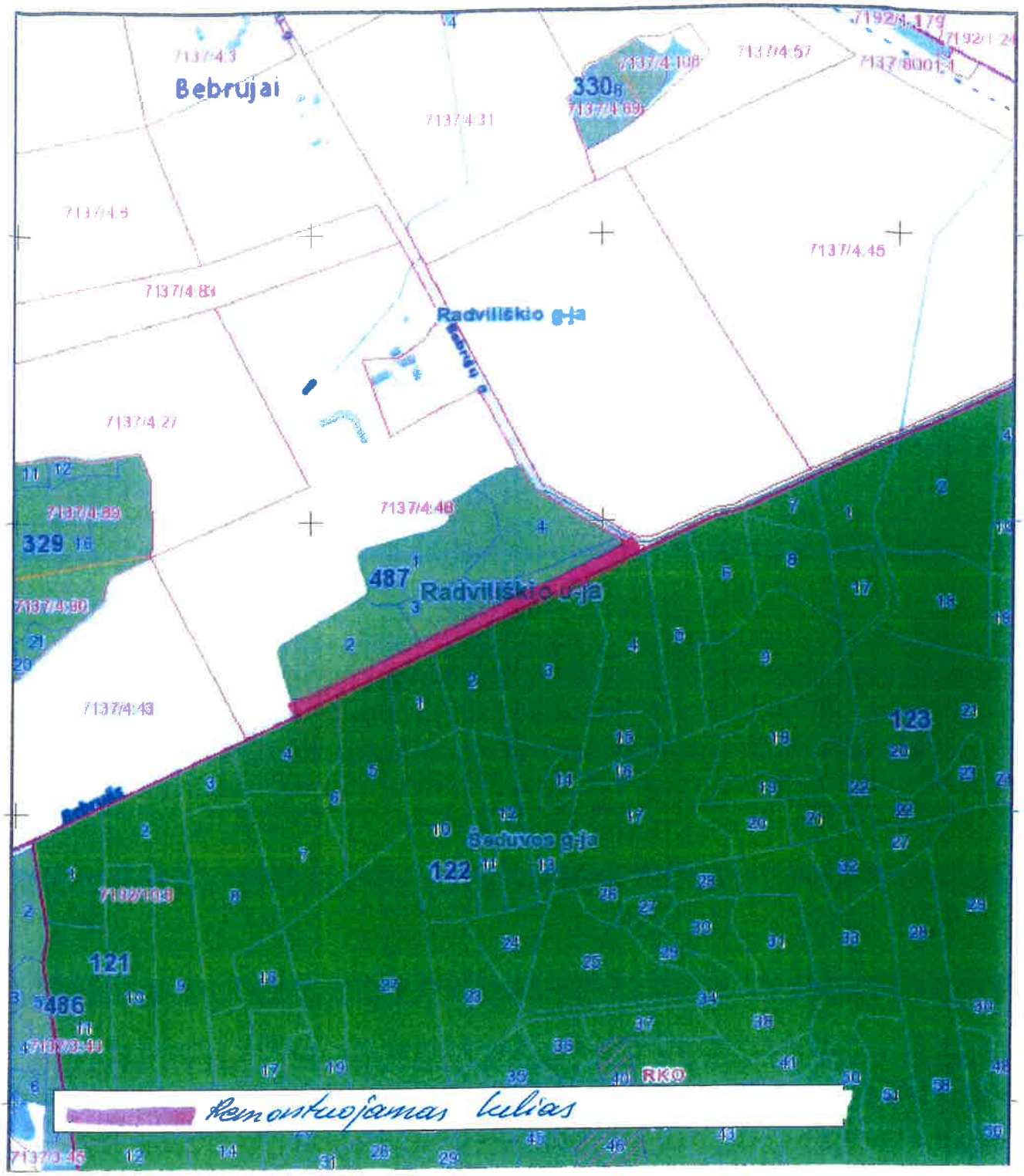

VĮ Valstybinių miškų urėdijos Radviliškio regioninio padalinio
Josvainių girininkija Kv. 52 Skl. 7 Kv. 55 Skl. 1; 0,60 km

Nr. 37

M 1:10000

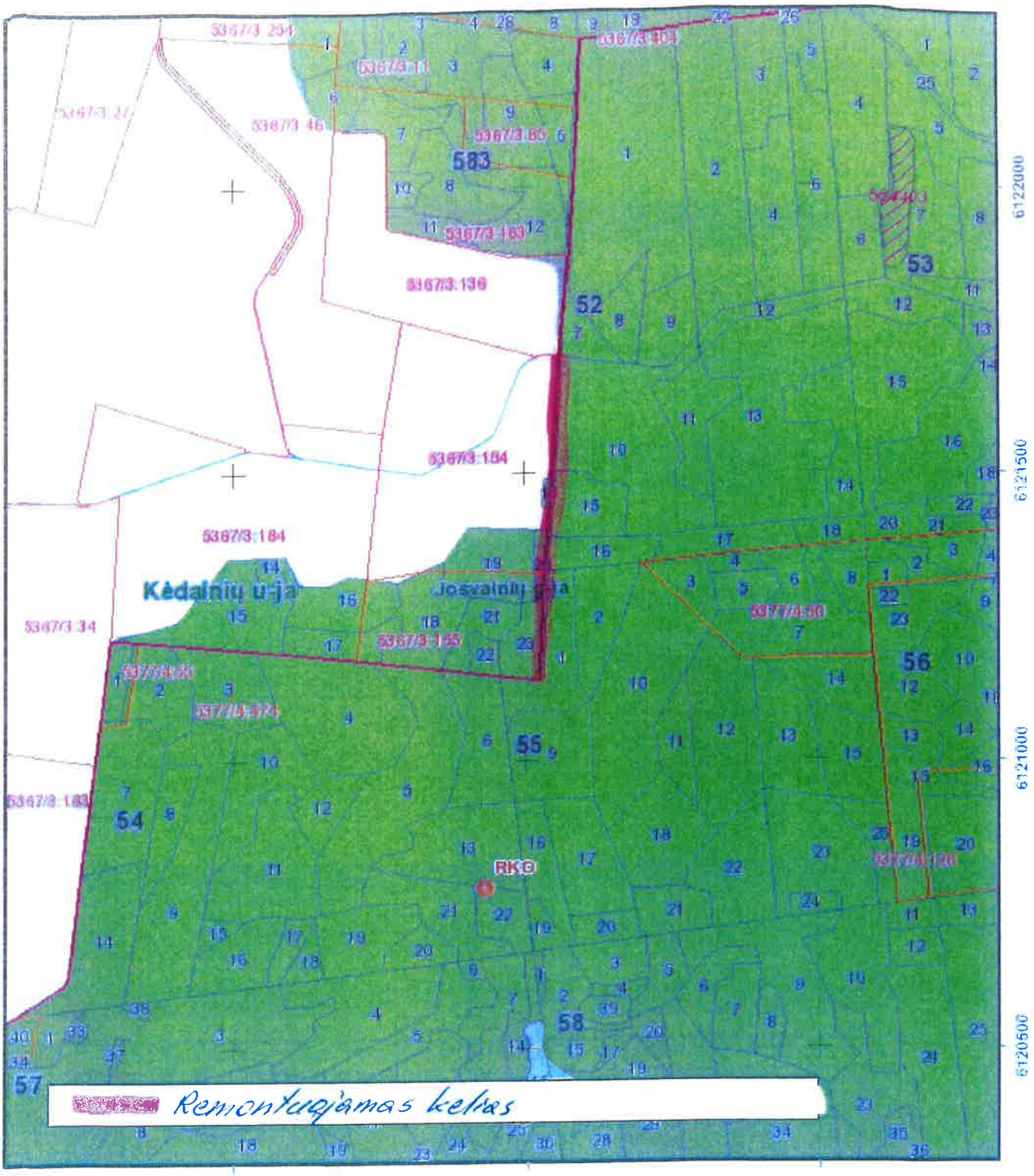

VĮ Valstybinių miškų urėdijos Radviliškio regioninio padalinio
Šeduvos girininkija Kv. 482 Skl. 18 Kv. 482 Skl. 11; 0,75 km

Nr. 38

M 1:10000

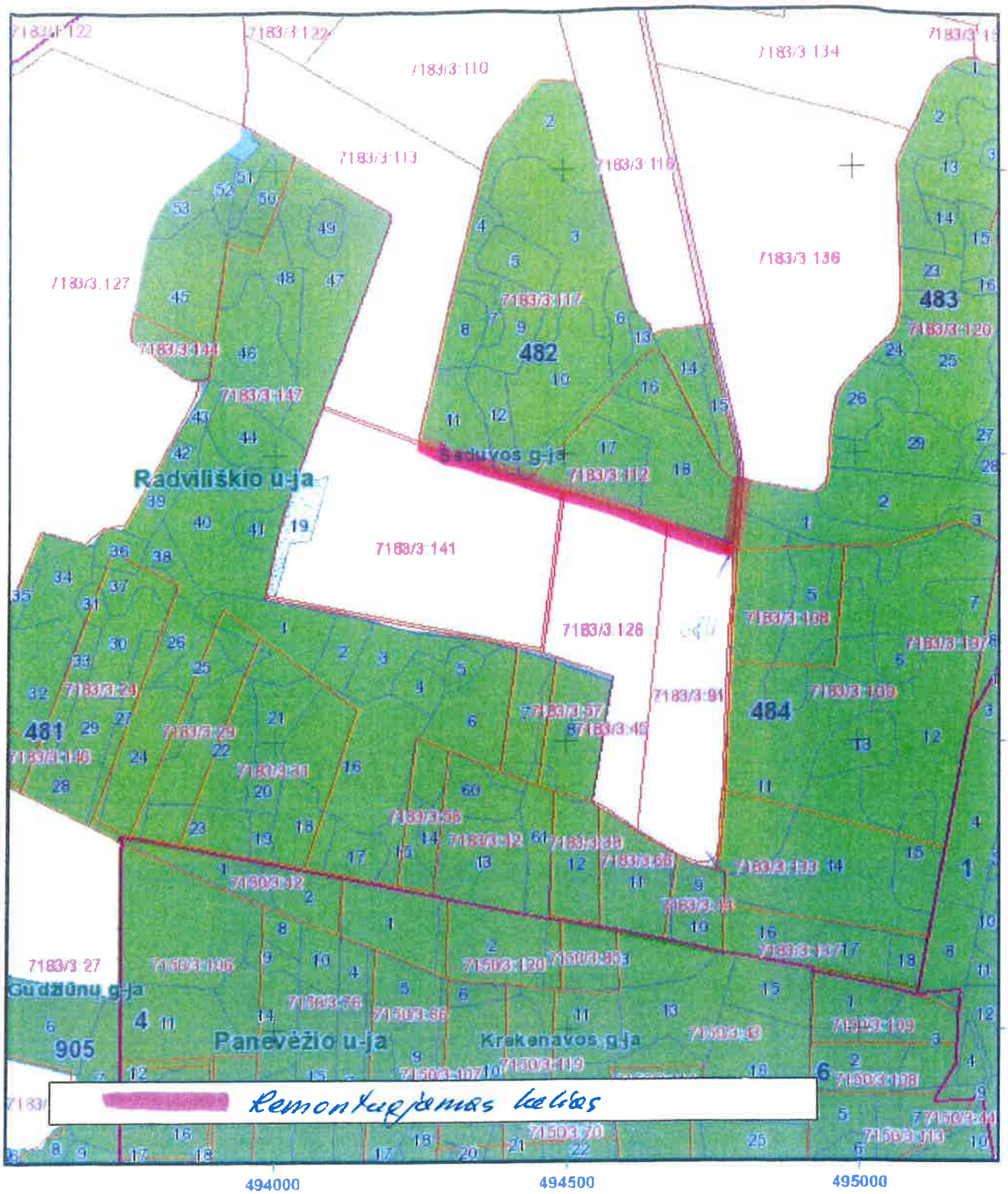

Vį Valstybinių miškų urėdijos Radviliškio regioninis padalinio
Lančiūnavos girininkija Kv. 78 Skl. 23 Kv. 78 Skl. 27; 0,65 km

Nr. 39

M 1:10000

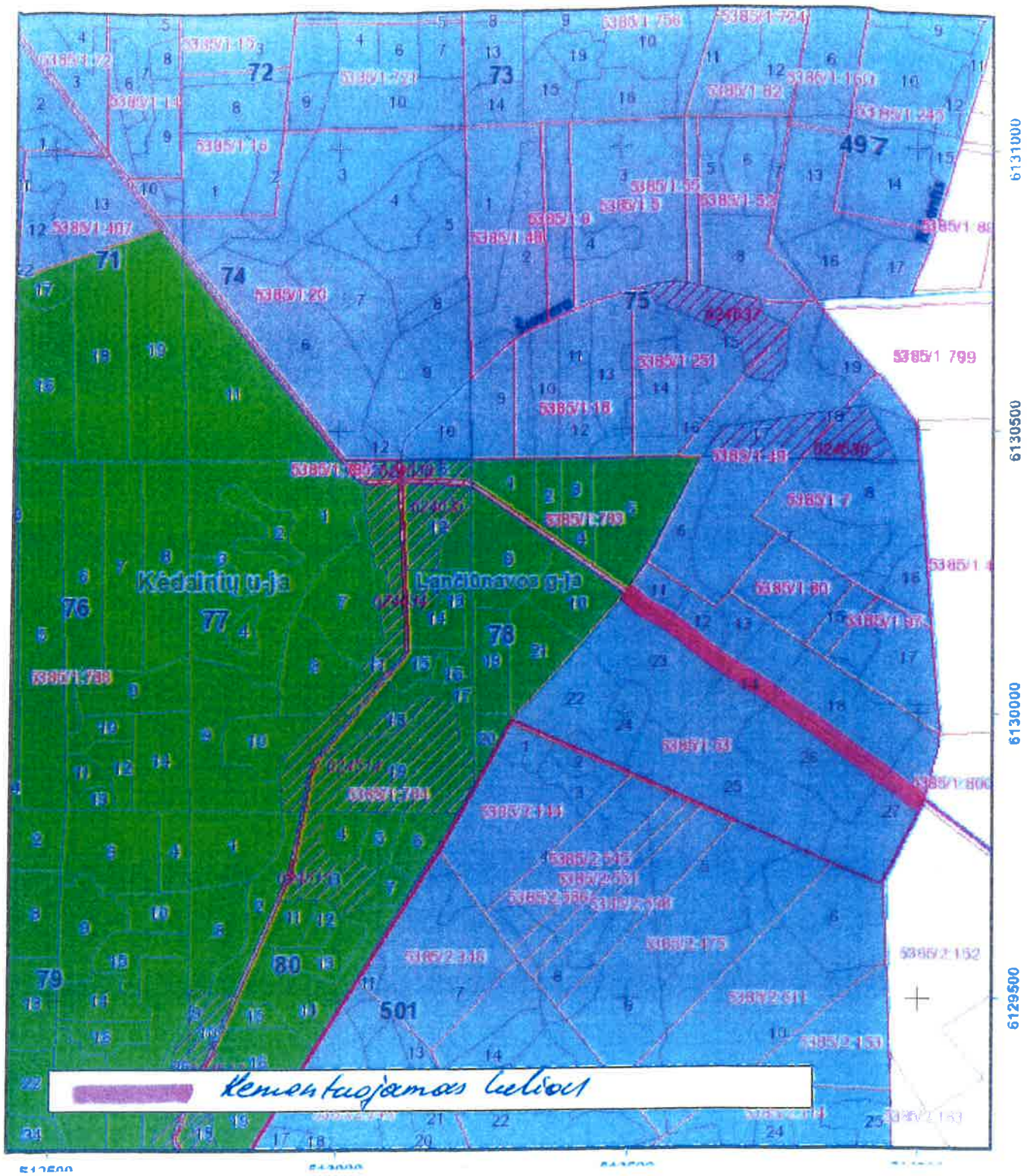

VĮ Valstybinių miškų urėdijos Radviliškio regioninis padalinio
Radviliškio girininkija Kv. 306 Skl. 20 Kv. 306 Skl.14; 0,52 km

Nr. 40

M 1:10000

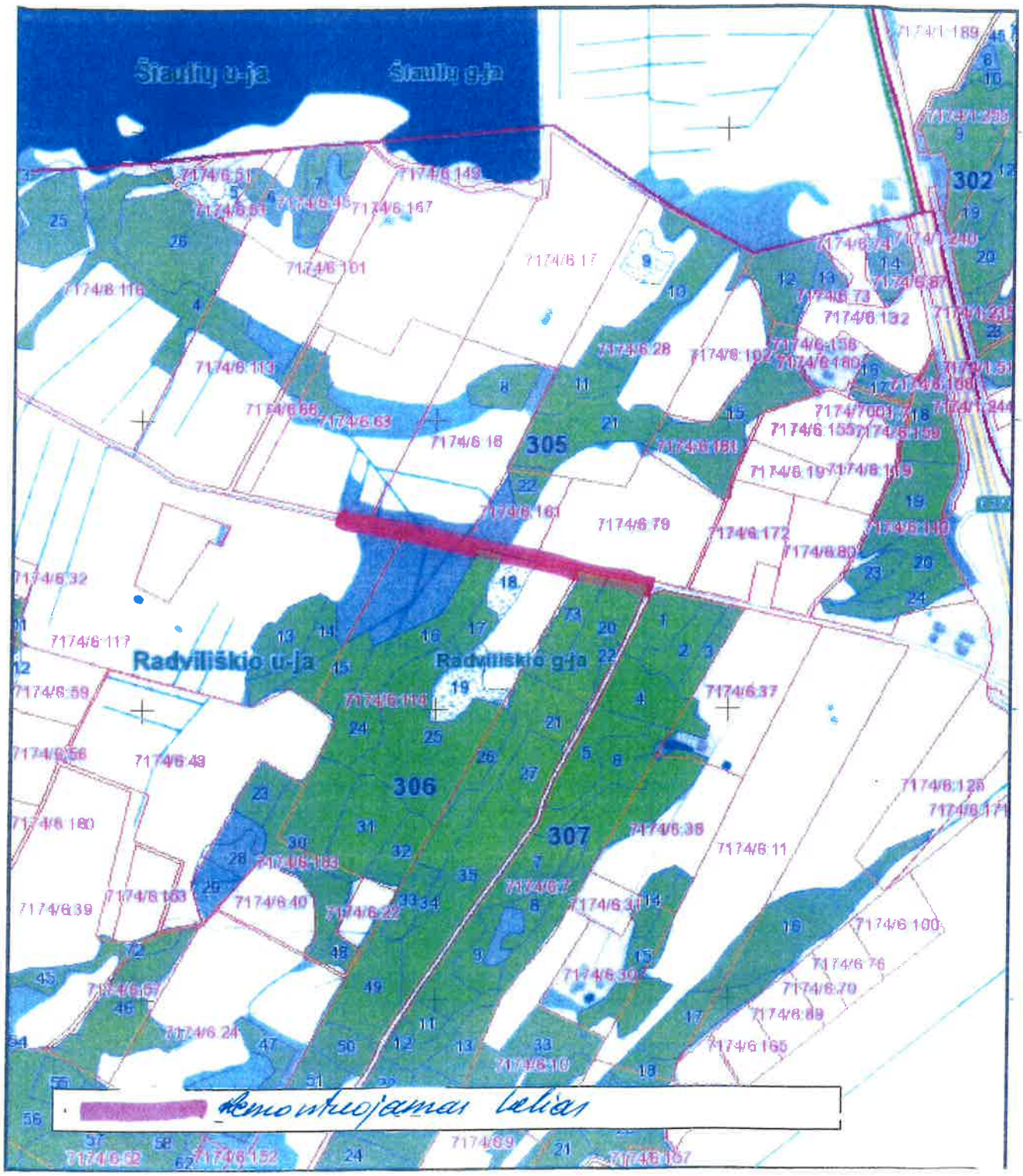

VĮ Valstybinių miškų urėdijos Radviliškio regioninis padalinio
Legečių girininkija Kv.507 Skl. 5 Kv. 27 Skl. 30; 1,10 km

Nr. 41

M 1:10000

