BENDRAS PRIORITETINIŲ MIŠKO KELIŲ, KURIŲ PRIEŽIŪROS IR TAISYMO (REMONTO) DARBUS NUMATOMA ATLIKTI 2021 METAIS, SĄRAŠAS
PRIENŲ REGIONINIS PADALINYS

Eil. Nr.	Objekto pavadinimas (girininkija, kelio (ruožo) pradžia Kv. ir skl. Nr. bei pabaiga Kv. ir skl. Nr.)*	Kelio (ruožo) ilgis, km	Darbų rūšis: priežiūra / taisymas	Miško kelias ar jo ruožas eina vien per privačias miško valdas (skiriama 30 balų)	Miško kelias ar jo ruožas eina per privačias miško valdas ir valstybinių miškų valdas (skiriama 20 balų)	Miško kelias ar jo ruožas eina vien per valstybinių miškų valdas (skiriama 10 balų)	Miško kelias ar jo ruožas eina per užmirkusių (L, U ir P hidrotopų) augaviečių miškus(skiriama 20 balų)	Miško kelias ar jo ruožas eina per didelės miško gaisrų rizikos laipsnio miškus (skiriama 20 balų)	Miško kelias ar jo ruožas eina per rekreacinius miškus ir/ar miško kelias yra vienintelis privažiavimo kelias iki gyvenamųjų namų (skiriama 15 balų)	Miško kelias ar jo ruožas yra Kuršių nerijos teritorijoje (skiriama 20 balų)	Balų suma	Privačių miško valdų skaičius kelio ruože
1.	Išlaužo g-ja 69 kv. 1 skl.- 71 kv. 6 skl.	1,76	taisymas	30			20	20			70	9
2.	Birštono g-ja 66 kv. 25 skl. - 67 kv. 14 skl.	2,42	taisymas		20			20	15		55	10
3.	Prienų g-ja 100 kv. 7 skl.- 87 kv. 7 skl.	2,67	taisymas		20			20	15		55	5
4.	Birštono g-ja 421 kv. 9 skl. - 47 kv. 19 skl.	2,5	taisymas		20			20	15		55	4
5.	Kalesnykų g-ja 726 kv. 20 skl.-24 skl.	0,4	taisymas	30					15		45	6
6.	Sudvajų g-ja 28 kv. 8 skl.- 35 kv.12 skl.	3,28	taisymas		20			20			40	15
7.	Sudvajų g-ja 712 kv. 13 skl.- 720 kv.17 skl.	3,21	taisymas		20			20			40	10
8.	Išlaužo g-ja 5 kv. 1 skl.- 8 kv. 26 skl.	2,46	taisymas		20			20			40	4
9.	Dušnionių g-ja 718 kv. 28skl. - 713 kv. 8 skl.	1,47	taisymas		20		20				40	3
10.	Meškapievio g-ja 48 kv. 2 skl.- Prienų g-ja 91 kv. 3 skl.	4,94	taisymas			10		20			30	
11.	Prienų g-ja 73 kv. 12 skl.- 87 kv. 1 skl.	4,31	taisymas			10		20			30	
12.	Meškapievio g-ja 43 kv. 5 skl.- 44 kv.41 skl.	1,66	taisymas			10		20			30	
13.	Meškapievio g-ja 37 kv. 29 skl.- 41 kv.29 skl.	1,64	taisymas			10	20				30	
14.	Kalesnykų g-ja 30 kv. 27 skl.- 32 kv. 2 skl.	1,57	taisymas			10	20				30	
15.	Kalesnykų g-ja 711 kv. 13 skl.-713 kv.17 skl.	1,5	taisymas			10	20				30	
16.	N.Ūtos g-ja 38 kv. 33 skl.- 38 kv. 44 skl.	1,34	taisymas			10	20				30	

17.	Dzirmiškių g-ja 17 kv. 12 skl. - 18 kv. 2 skl.	1,00	taisymas			10		20			30	
18.	Dzirmiškių g-ja 16 kv. 7 skl. - 13 kv. 6 skl.	0,89	taisymas			10		20			30	
19.	Išlaužo g-ja 42 kv. 6 skl.- 42 kv. 34 skl.	0,63	taisymas			10	20				30	
	Iš viso:	**39,65**										

* Objektai išdėstyti eilės tvarka pagal gautų balų skaičių ir kitus pirmumo kriterijus.

VĮ VMU PRIENŲ REGIONINIO PADALINIO MIŠKO KELIO ESANČIO IŠLAUŽO GIRININKIJOJE 69 KV. 1 SKL.-71 kv. 6 SKL. TAISYMO DARBAI 1.

M 1:10000

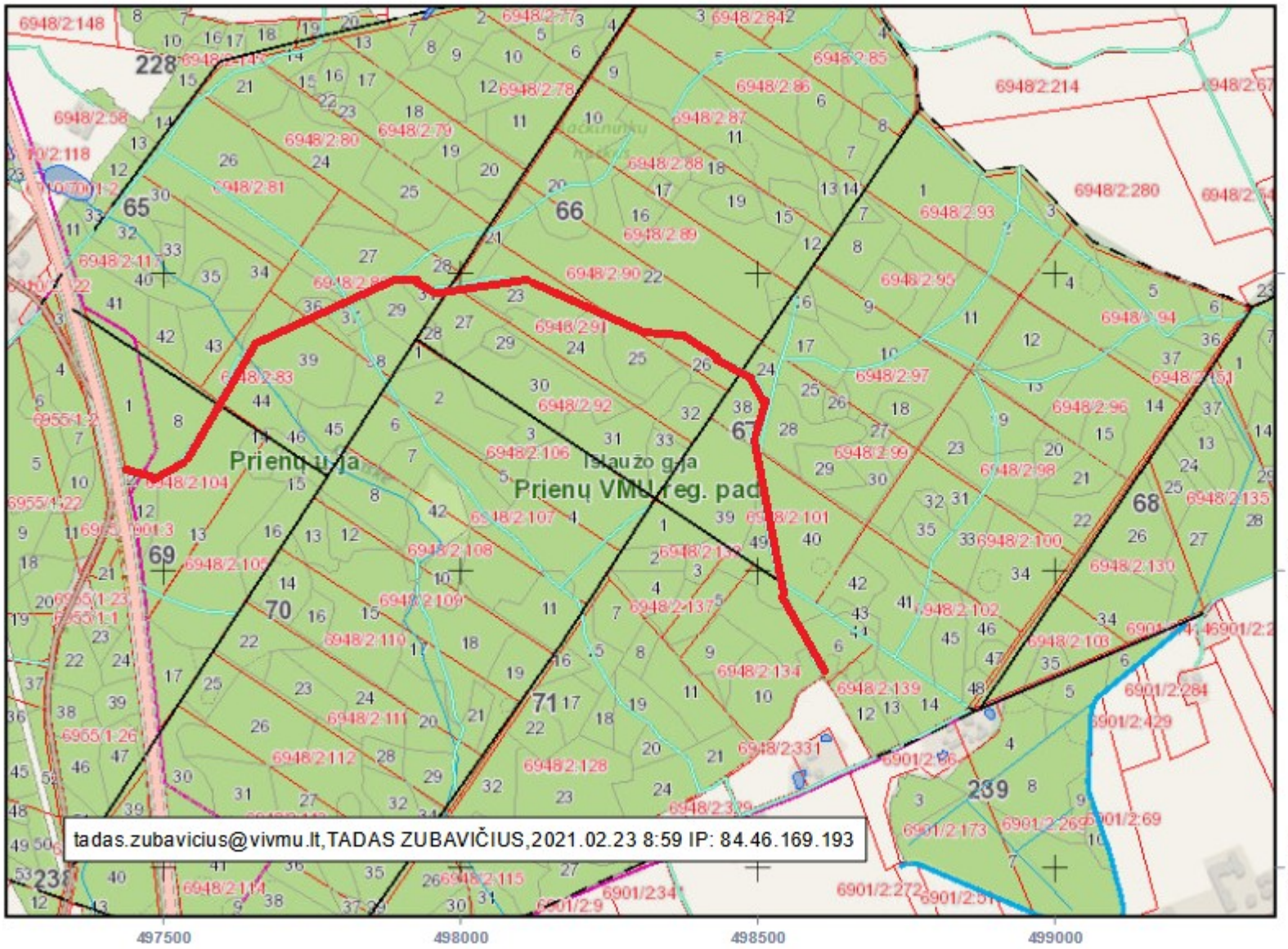

BENDRAS REMONTUOJAMO KELIO ILGIS- 1,76 km

IŠ JO PER PRIVAČIUS MIŠKUS - 1,76 km

TAISOMAS KELIO RUOŽAS

Sutartiniai ženklai

- Valdos
- Taksacinių sklypų ribos
- Miško žemė
- Ne miško žemė
- Ne miško žemė apauganti mišku
- Koreguojami taksaciniai sklypai
- I grupė. Rezervatiniai miškai
- II A grupė. Ekosistemų apsaugos miškai
- II B grupė. Rekreaciniai miškai
- III grupė. Apsauginiai miškai
- IV grupė. Ūkiniai miškai
- Valstybinės reikšmės miškai

VALSTYBINĖ MIŠKŲ TARNYBA
Pramonės pr. 11a, LT-51327, Kaunas. Tel.: (837)490292, faks.: (837)490251
El.paštas: vmt@amvmt.lt, svetainė internete: www.amvmt.lt

0 100
Metrai

VĮ VMU PRIENŲ REGIONINIO PADALINIO MIŠKO KELIO ESANČIO BIRŠTONO GIRININKIJOJE 66 KV. 25 SKL. -67 KV. 14 SKL. TAISYMO DARBAI 2.

M 1:10000

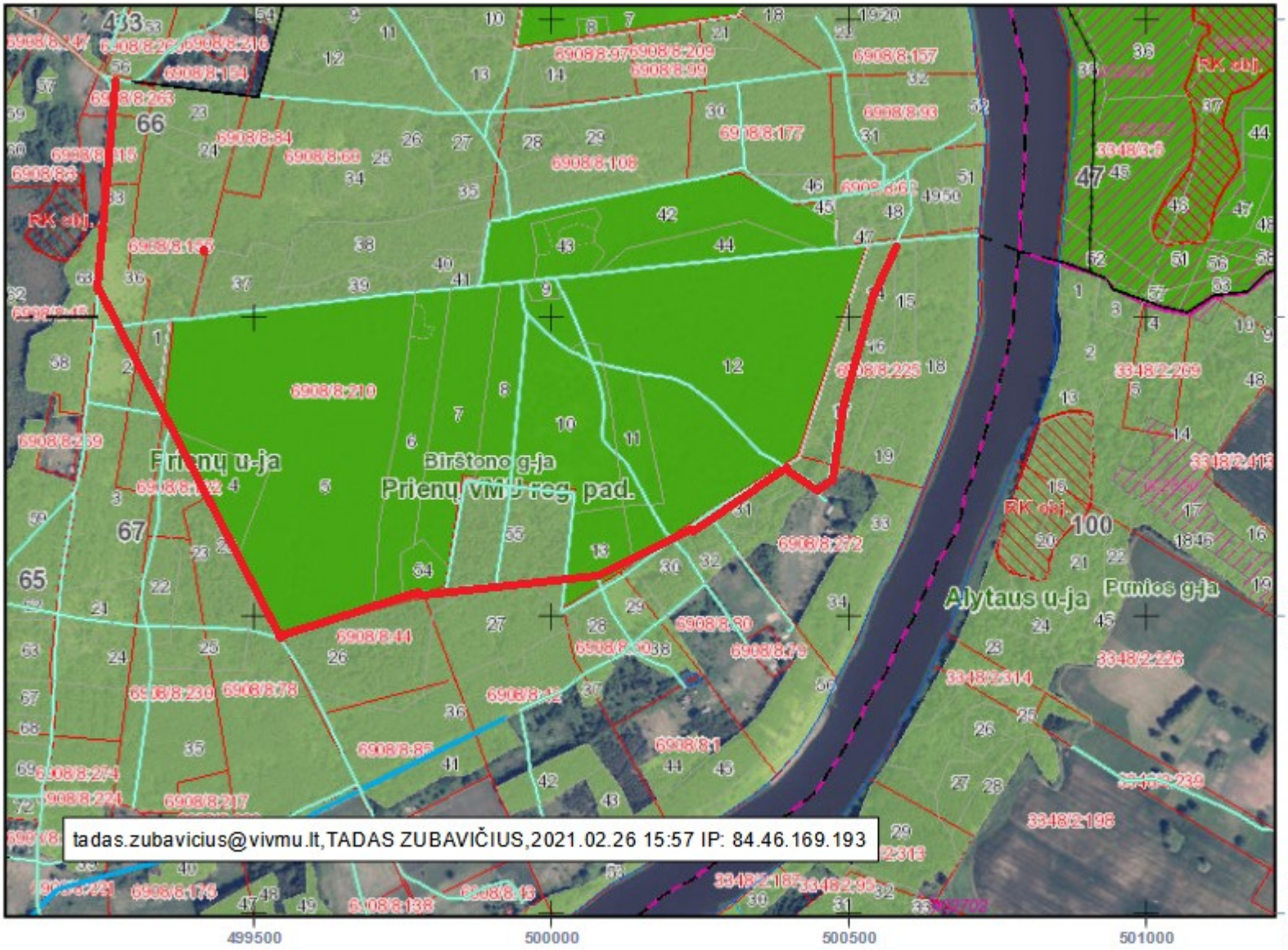

BENDRAS TAISOMO KELIO ILGIS - 2,42 KM

IŠ JO PER VALSTYBINIUS MIŠKUS - 0,3 KM
PER PRIVAČIUS MIŠKUS - 2,12 KM

TAISOMO KELIO RUOŽAS

Sutartiniai ženklai

- Valdos
- Taksacinių sklypų ribos
- Miško žemė
- Ne miško žemė
- Ne miško žemė apauganti mišku
- Koreguojami taksaciniai sklypai
- I grupė. Rezervatiniai miškai
- II A grupė. Ekosistemų apsaugos miškai
- II B grupė. Rekreaciniai miškai
- III grupė. Apsauginiai miškai
- IV grupė. Ūkiniai miškai
- Valstybinės reikšmės miškai

VALSTYBINĖ MIŠKŲ TARNYBA
Pramonės pr. 11a, LT-51327, Kaunas. Tel.: (837)490292, faks.: (837)490251
El.paštas: vmt@amvmt.lt, svetainė internete: www.amvmt.lt

0 100
Metrai

VĮ VMU PRIENŲ REGIONINIS PADALINYS MIŠKO KELIO ESANČIO PRIENŲ G-JOJE 100 KV. 7 SKL. - 87 KV. 7 SKL. TAISYMO DARBAI 3.

M 1:10000

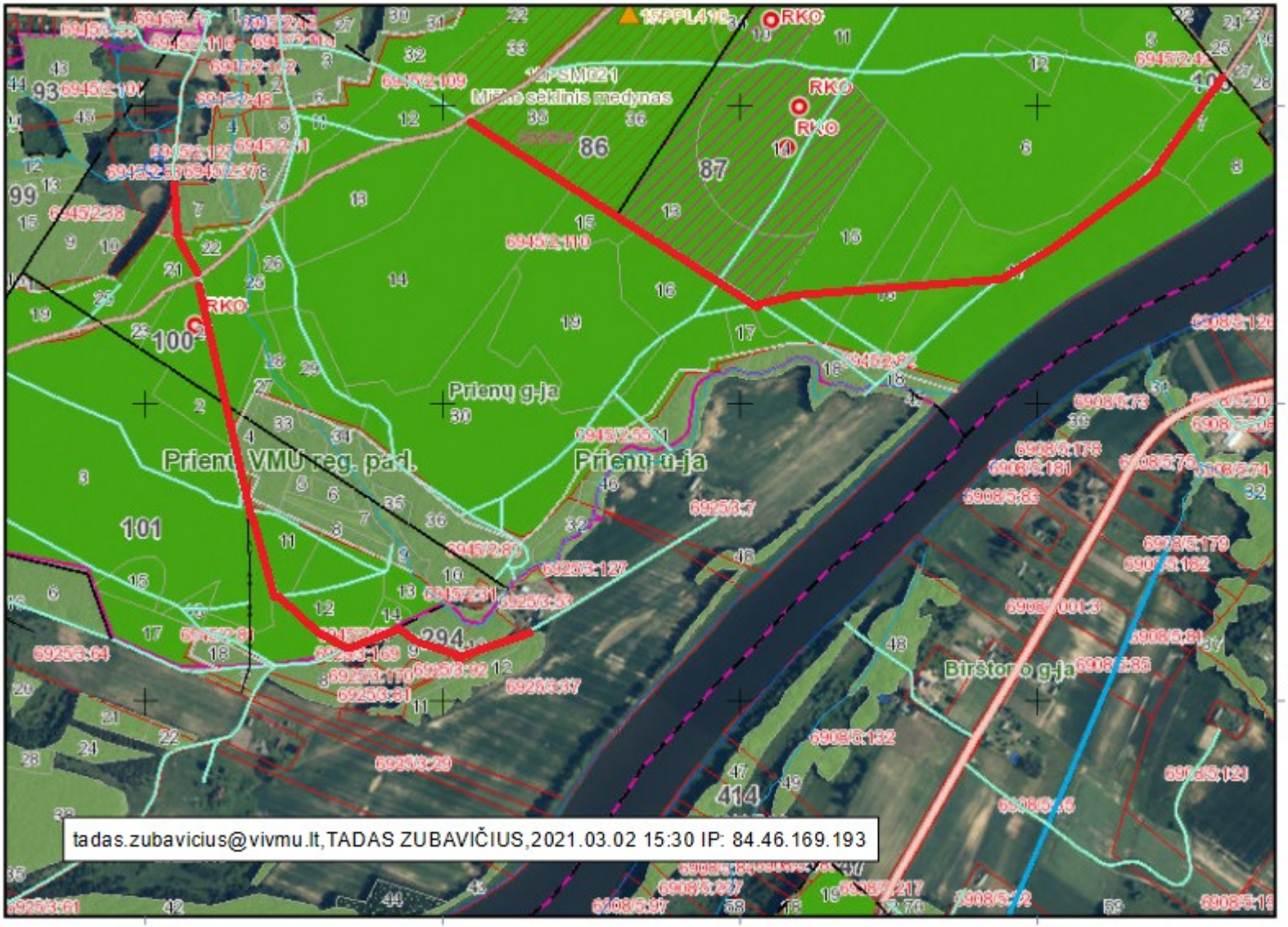

BENDRAS TAISOMO KELIO ILGIS - 2,67 KM.

IŠ JO PER VALSTYBINIUS MIŠKUS - 2,27 KM.

PER PRIVAČIUS MIŠKUS - 0,40 KM.

TAISOMAS KELIO RUOŽAS

Sutartiniai ženklai

- Valdos
- Taksacinių sklypų ribos
- Miško žemė
- Ne miško žemė
- Ne miško žemė apauganti mišku
- Koreguojami taksaciniai sklypai
- I grupė. Rezervatiniai miškai
- II A grupė. Ekosistemų apsaugos miškai
- II B grupė. Rekreaciniai miškai
- III grupė. Apsauginiai miškai
- IV grupė. Ūkiniai miškai
- Valstybinės reikšmės miškai

VALSTYBINĖ MIŠKŲ TARNYBA
Pramonės pr. 11a, LT-51327, Kaunas. Tel.: (837)490292, faks.: (837)490251
El.paštas: vmt@amvmt.lt, svetainė internete: www.amvmt.lt

0 100
Metrai

VĮ VMU PRIENŲ REGIONINIO PADALINIO MIŠKO KELIO ESANČIO BIRŠTONO GIRININKIJOJE 421 KV. 9 SKL.- 47 KV. 19 SKL. TAISYMO DARBAI 4.

M 1:10000

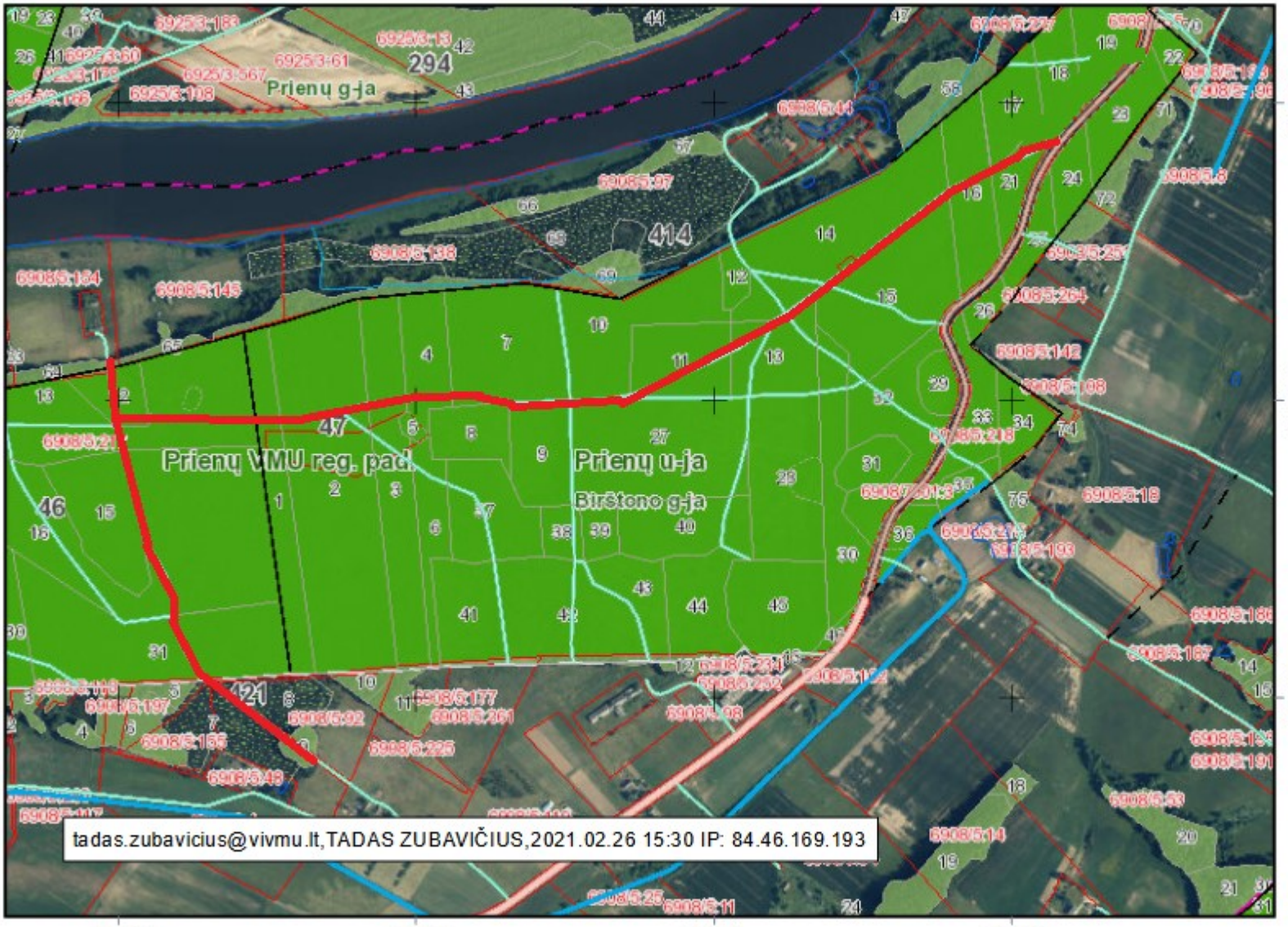

BENDRAS TAISOMO KELIO ILGIS - 2,50 KM

IŠ JO PER VALSTYBINIUS MIŠKUS - 2,27 KM

PER PRIVAČIUS MIŠKUS - 0,23 KM

TAISOMAS KELIO RUOŽAS

Sutartiniai ženklai

- Valdos
- Taksacinių sklypų ribos
- Miško žemė
- Ne miško žemė
- Ne miško žemė apauganti mišku
- Koreguojami taksaciniai sklypai
- I grupė. Rezervatiniai miškai
- II A grupė. Ekosistemų apsaugos miškai
- II B grupė. Rekreaciniai miškai
- III grupė. Apsauginiai miškai
- IV grupė. Ūkiniai miškai
- Valstybinės reikšmės miškai

VALSTYBINĖ MIŠKŲ TARNYBA
Pramonės pr. 11a, LT-51327, Kaunas. Tel.: (837)490292, faks.: (837)490251
El.paštas: vmt@amvmt.lt, svetainė internete: www.amvmt.lt

0 100
Metrai

VĮ VMU PRIENŲ REGIONINIS PADALINYS MIŠKO KELIO ESANČIO KALESNYKŲ GIRININKIJOJE 726 KV. 20-24 SKL. TAISYMO DARBAI 5.

M 1:10000

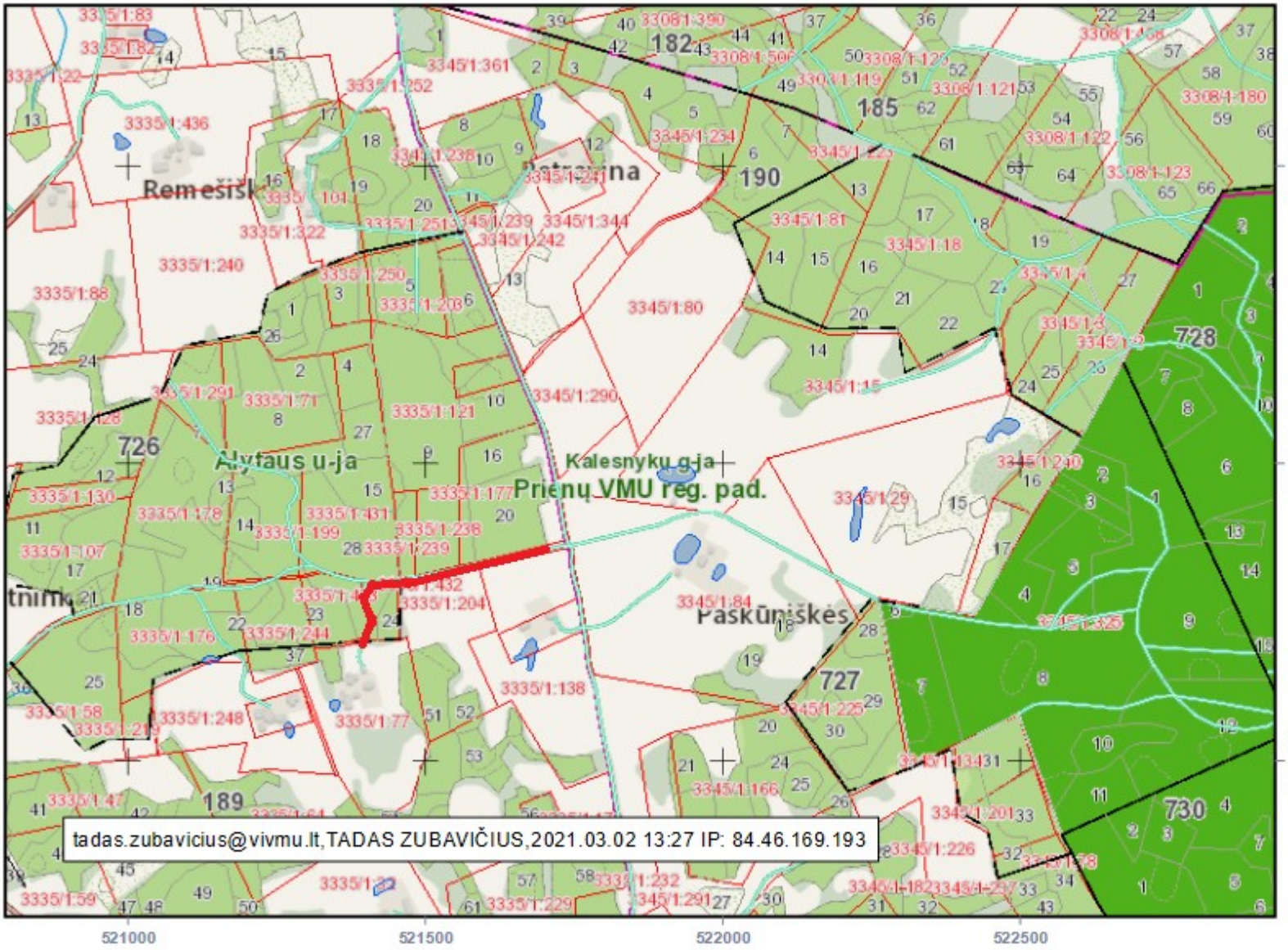

BENDRAS TAISOMO KELIO ILGIS 0,4 KM

IŠ JO PER PRIVAČIUS MIŠKUS - 0,4 KM

TAISOMO KRLIO RUOŽAS

Sutartiniai ženklai

- Valdos
- Taksacinių sklypų ribos
- Miško žemė
- Ne miško žemė
- Ne miško žemė apauganti mišku
- Koreguojami taksaciniai sklypai
- I grupė. Rezervatiniai miškai
- II A grupė. Ekosistemų apsaugos miškai
- II B grupė. Rekreaciniai miškai
- III grupė. Apsauginiai miškai
- IV grupė. Ūkiniai miškai
- Valstybinės reikšmės miškai

VALSTYBINĖ MIŠKŲ TARNYBA
Pramonės pr. 11a, LT-51327, Kaunas. Tel.: (837)490292, faks.: (837)490251
El.paštas: vmt@amvmt.lt, svetainė internete: www.amvmt.lt

0 100
Metrai

VĮ VMU PRIENŲ REGIONINIS PADALINYS MIŠKO KELIO ESANČIO SUDVAJŲ GIRININKIJOJE 28 KV. 8 SKL.-35 KV. 12 SKL. TAISYMO DARBAI **6.**

M 1:25000

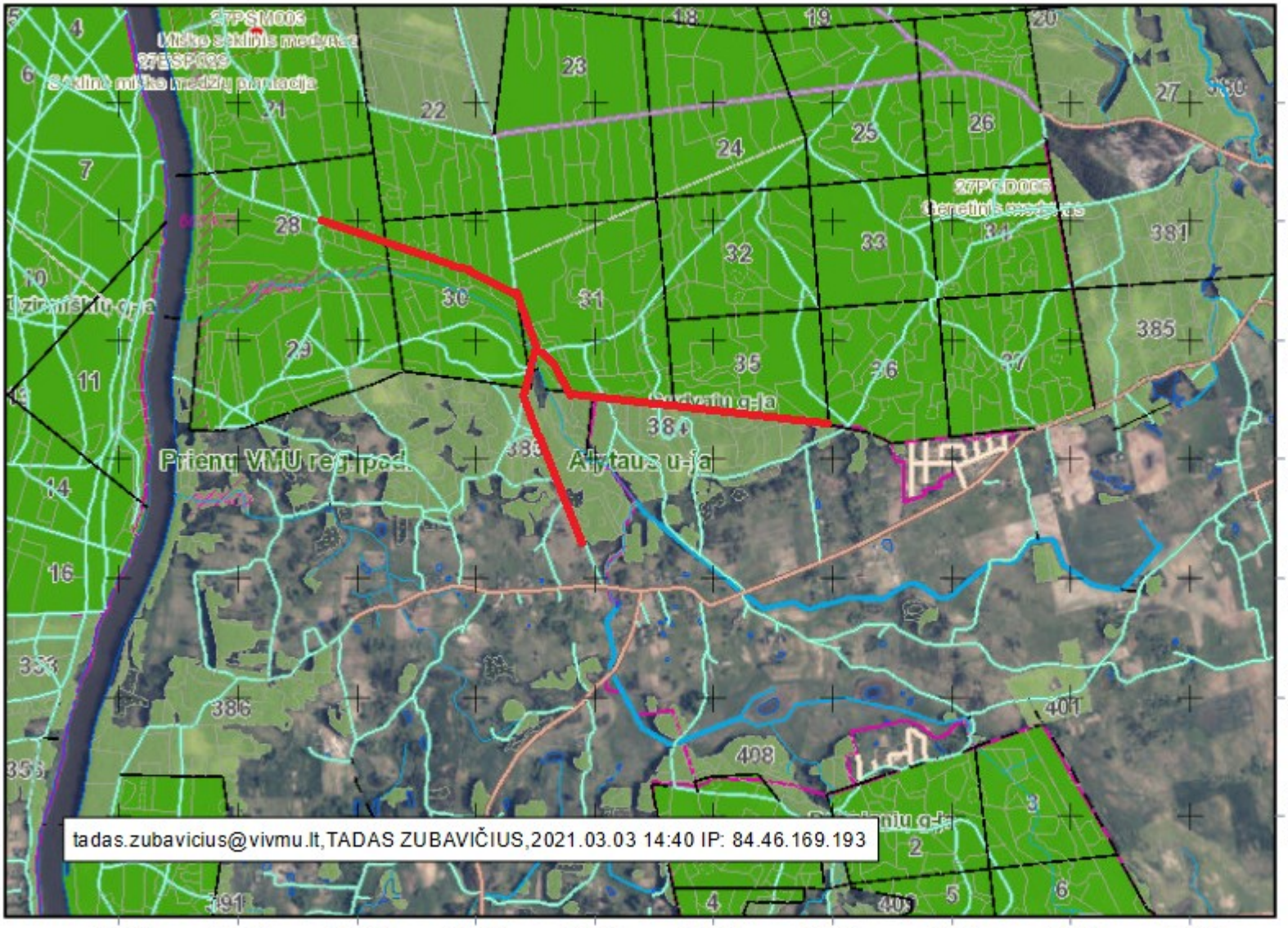

BENDRAS TAISOMO KELIO ILGIS - 3,28 KM

IŠ JO PER VALSTYBINIUS MIŠKUS -1,51 KM
PER PRIVAČIUS MIŠKUS - 1,77 KM

TAISOMO KELIO RUOŽAS

Sutartiniai ženklai

- Valdos
- Taksacinių sklypų ribos
- Miško žemė
- Ne miško žemė
- Ne miško žemė apauganti mišku
- Koreguojami taksaciniai sklypai
- I grupė. Rezervatiniai miškai
- II A grupė. Ekosistemų apsaugos miškai
- II B grupė. Rekreaciniai miškai
- III grupė. Apsauginiai miškai
- IV grupė. Ūkiniai miškai
- Valstybinės reikšmės miškai

VALSTYBINĖ MIŠKŲ TARNYBA
Pramonės pr. 11a, LT-51327, Kaunas. Tel.: (837)490292, faks.: (837)490251
El.paštas: vmt@amvmt.lt, svetainė internete: www.amvmt.lt

0 400
Metrai

VĮ VMU PRIENŲ REGIONINIO PADALINIO MIŠKO KELIŲ ESANČIŲ SUDVAJŲ GIRININKIJOJE 712 KV. 13 SKL. - 720 KV. 17 SKL. TAISYMO DARBAI **7.**

M 1:10000

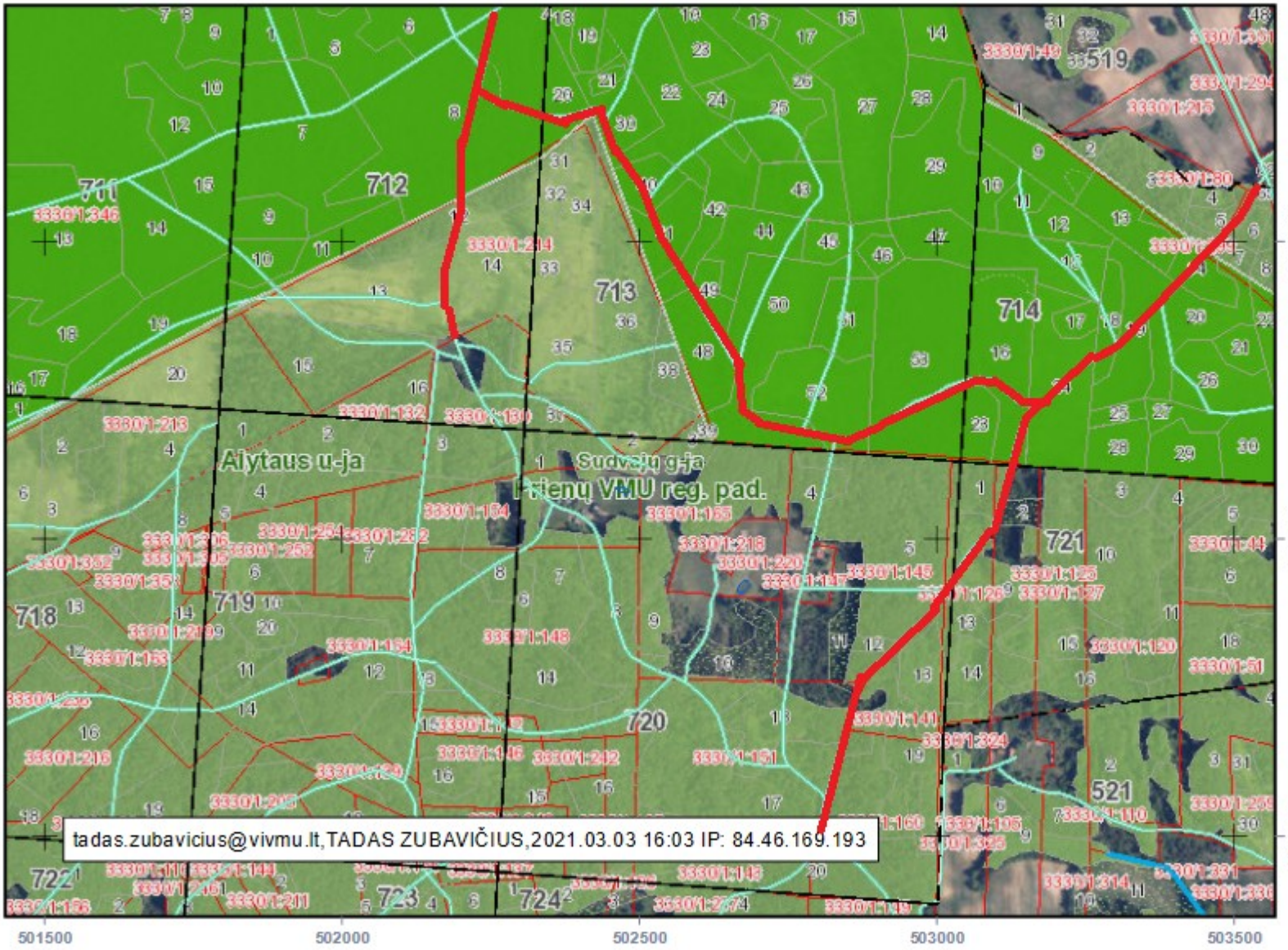

BENDRAS TASOMO KELIO ILGIS -3,21 KM

IŠ JO PER VALSTYBINIUS MIŠKUS -2,13 KM
PER PRIVAČIUS MIŠKUS -1,08 KM

TAISOMAS KELIO RUOŽAS

Sutartiniai ženklai

- Valdos
- Taksacinių sklypų ribos
- Miško žemė
- Ne miško žemė
- Ne miško žemė apauganti mišku
- Koreguojami taksaciniai sklypai
- I grupė. Rezervatiniai miškai
- II A grupė. Ekosistemų apsaugos miškai
- II B grupė. Rekreaciniai miškai
- III grupė. Apsauginiai miškai
- IV grupė. Ūkiniai miškai
- Valstybinės reikšmės miškai

VALSTYBINĖ MIŠKŲ TARNYBA
Pramonės pr. 11a, LT-51327, Kaunas. Tel.: (837)490292, faks.: (837)490251
El.paštas: vmt@amvmt.lt, svetainė internete: www.amvmt.lt

0 100
Metrai

VĮ VMU PRIENŲ REGIONINIO PADALINIO MIŠKO KELIO ESANČIO IŠLAUŽO GIRININKIJOJE 5KV. 1 SKL. - 8 kv. 26 SKL. TAISYMO DARBAI **8.**

M 1:10000

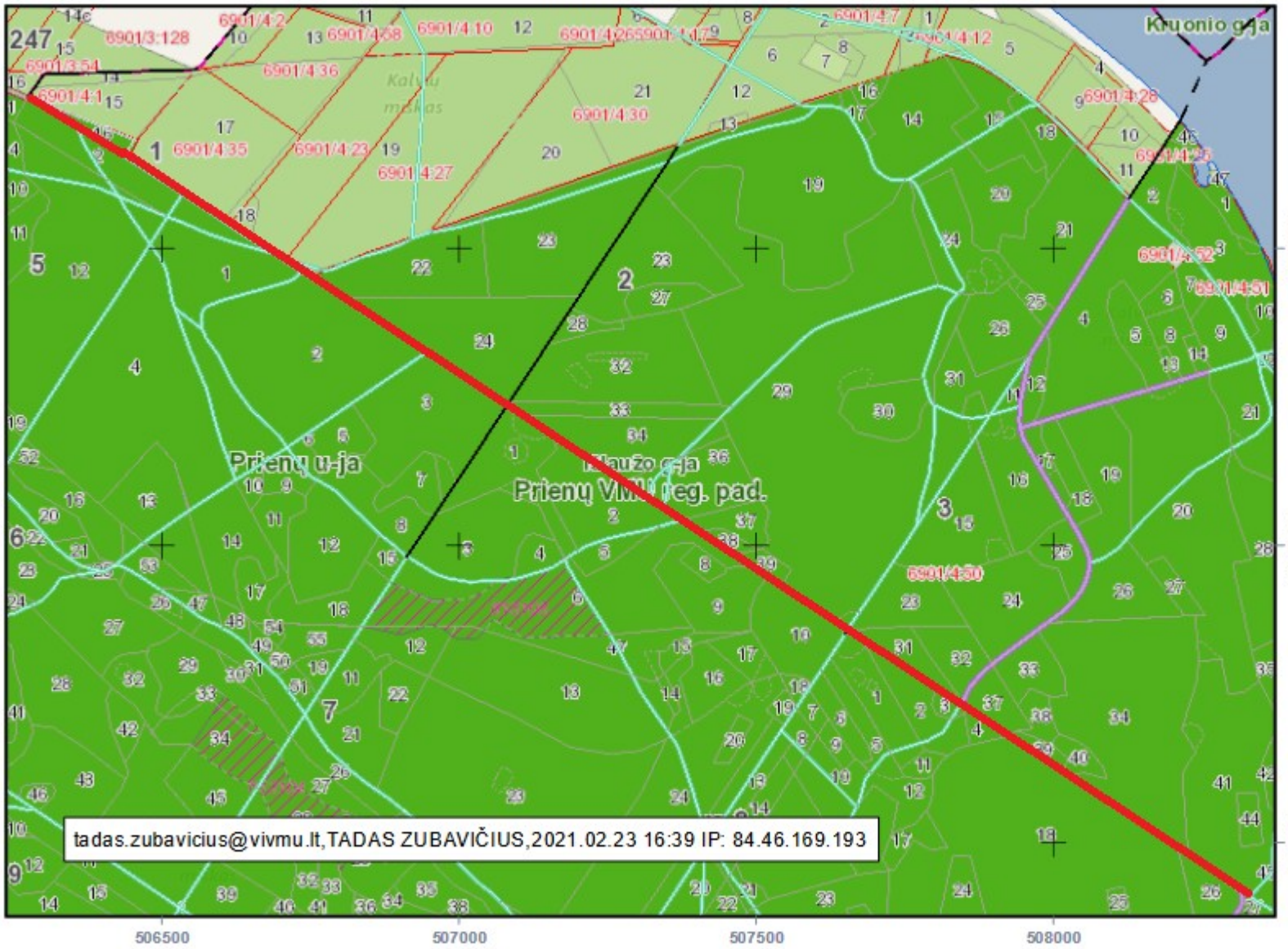

Bendras taisomo kelio ilgis - 2,46 km

iš jo per valstybinius miškus - 2,0 km
per privačius miškus - 0,46 km

taisomo kelio ruožas

Sutartiniai ženklai

- Valdos
- Taksacinių sklypų ribos
- Miško žemė
- Ne miško žemė
- Ne miško žemė apauganti mišku
- Koreguojami taksaciniai sklypai
- I grupė. Rezervatiniai miškai
- II A grupė. Ekosistemų apsaugos miškai
- II B grupė. Rekreaciniai miškai
- III grupė. Apsauginiai miškai
- IV grupė. Ūkiniai miškai
- Valstybinės reikšmės miškai

VALSTYBINĖ MIŠKŲ TARNYBA
Pramonės pr. 11a, LT-51327, Kaunas. Tel.: (837)490292, faks.: (837)490251
El.paštas: vmt@amvmt.lt, svetainė internete: www.amvmt.lt

0 100
Metrai

VĮ VMU PRIENŲ REGIONINIO PADALINIO MIŠKO KELIO ESANČIO DUŠNIONIŲ GIRININKIJOJE 718 KV. 28 SKL.-713 KV. 8 SKL. TAISYMO DARBAI 9.

M 1:10000

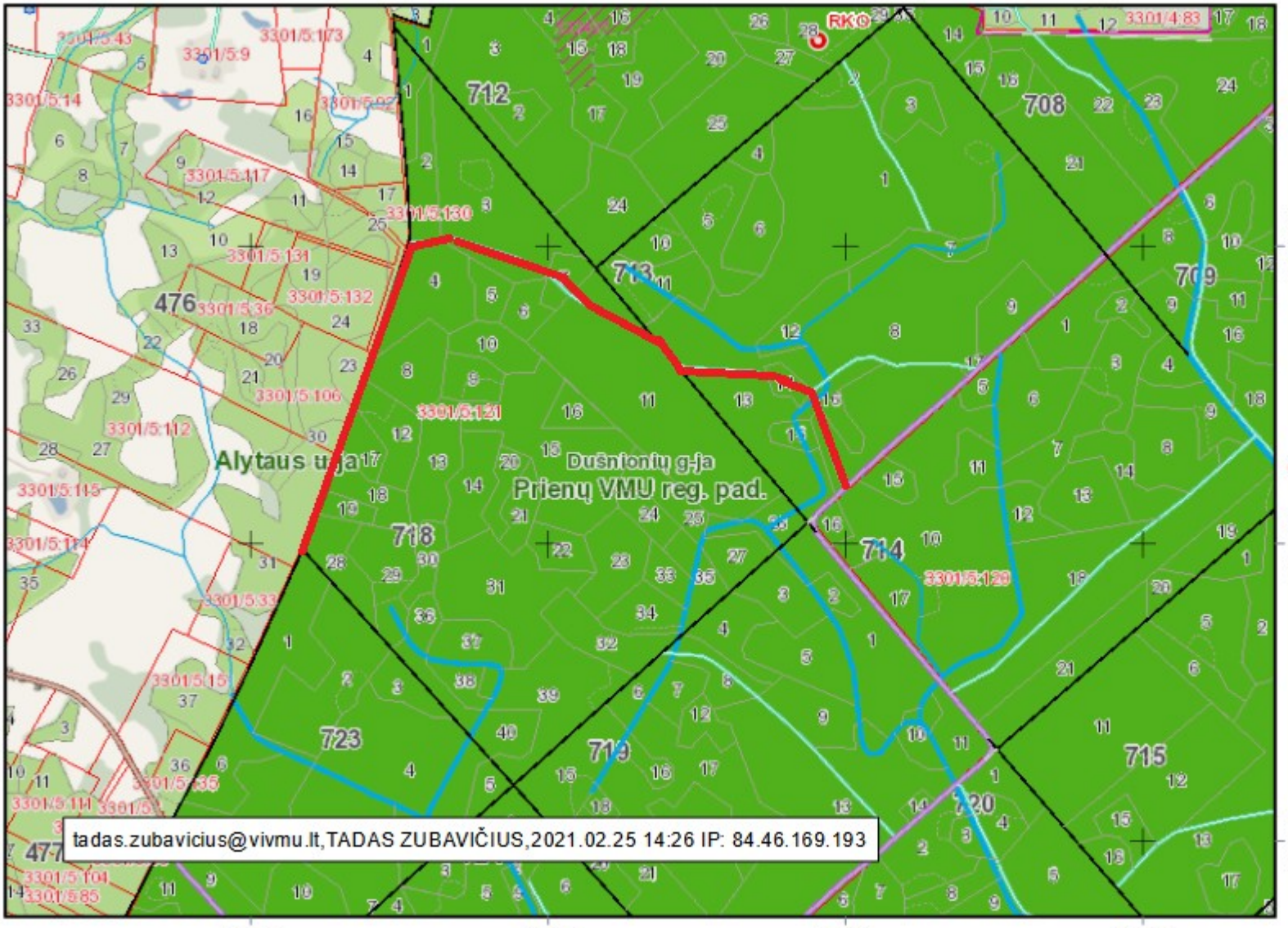

BENDRAS TAISOMO KELIO ILGIS - 1,47 KM

IŠ JO PER PRIVAČIUS MIŠKUS - 0,54 KM

TAISOMO KELIO RUOŽAS

Sutartiniai ženklai

- Valdos
- Taksacinių sklypų ribos
- Miško žemė
- Ne miško žemė
- Ne miško žemė apauganti mišku
- Koreguojami taksaciniai sklypai
- I grupė. Rezervatiniai miškai
- II A grupė. Ekosistemų apsaugos miškai
- II B grupė. Rekreaciniai miškai
- III grupė. Apsauginiai miškai
- IV grupė. Ūkiniai miškai
- Valstybinės reikšmės miškai

VALSTYBINĖ MIŠKŲ TARNYBA
Pramonės pr. 11a, LT-51327, Kaunas. Tel.: (837)490292, faks.: (837)490251
El.paštas: vmt@amvmt.lt, svetainė internete: www.amvmt.lt

0 100
Metrai

VĮ VMU PRIENŲ REGIONINIO PADALINIO MIŠKO KELIO ESANČIO MEŠKAPIEVIO G-JOS 48 KV. 2 SKL. IR PRIENŲ G-JOS 91 KV3 SKL. TAISYMO DARBAI 10.

M 1:25000

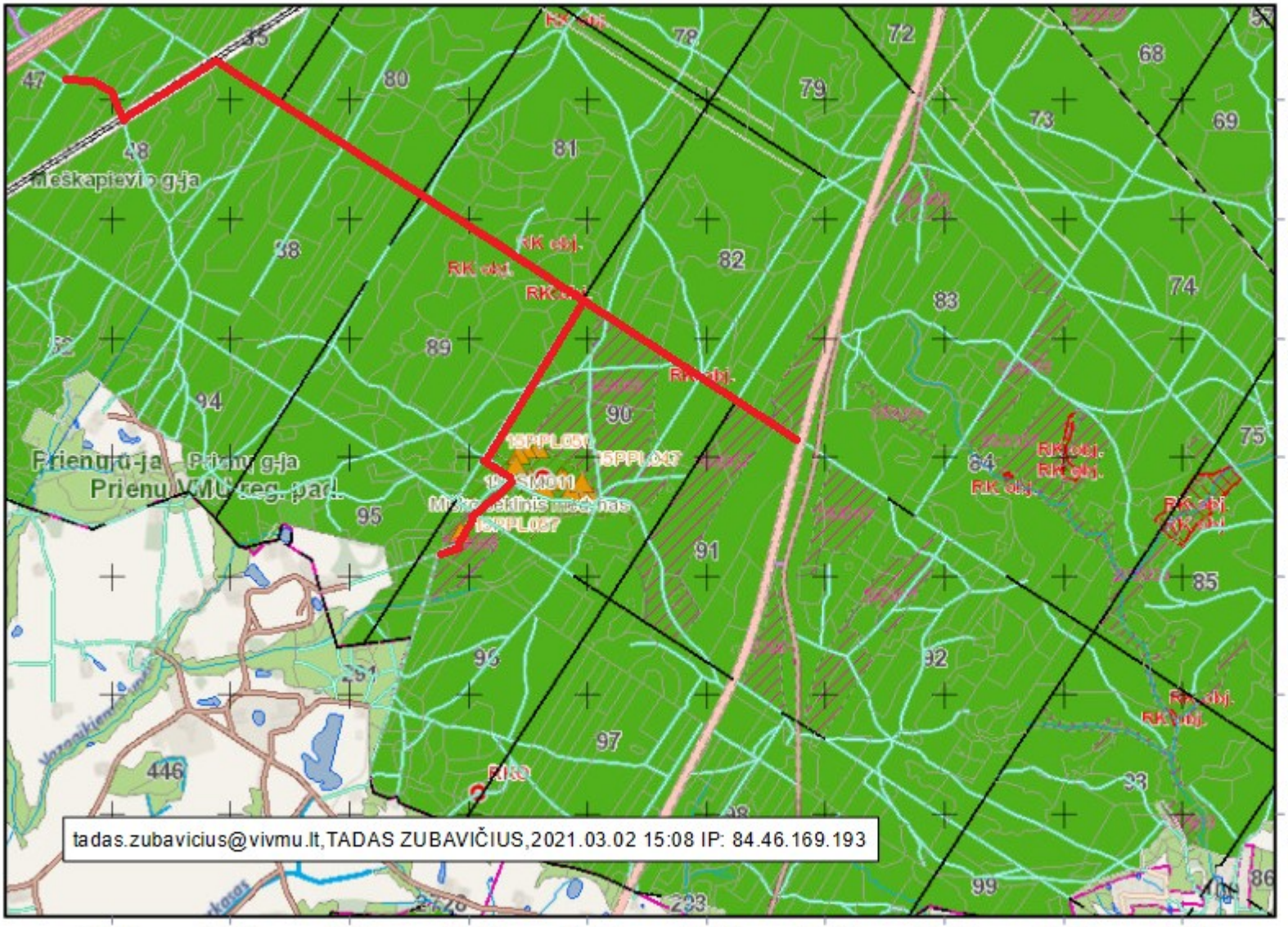

BENDRAS TAISOMO KELIO ILGIS - 4,94 KM

IŠ JO PER VALSTYBINIUS MIŠKUS - 4,94 KM

TAISOMO KELIO RUOŽAS

Sutartiniai ženklai

- Valdos
- Taksacinių sklypų ribos
- Miško žemė
- Ne miško žemė
- Ne miško žemė apauganti mišku
- Koreguojami taksaciniai sklypai
- I grupė. Rezervatiniai miškai
- II A grupė. Ekosistemų apsaugos miškai
- II B grupė. Rekreaciniai miškai
- III grupė. Apsauginiai miškai
- IV grupė. Ūkiniai miškai
- Valstybinės reikšmės miškai

VALSTYBINĖ MIŠKŲ TARNYBA
Pramonės pr. 11a, LT-51327, Kaunas. Tel.: (837)490292, faks.: (837)490251
El.paštas: vmt@amvmt.lt, svetainė internete: www.amvmt.lt

0 400
Metrai

VĮ VMU PRIENŲ REGIONINIS PADALINYS MIŠKO KELIO ESANČIO PRIENŲ GIRININKIJOJE 73 KV. 12 SKL. - 87 KV. 1 SKL. TAISYMO DARBAI **11.**

M 1:25000

BENDRAS TAISOMO KELIO ILGIS - 4,31 KM.

IŠ JO PER VALSTYBINIUS MIŠKUS - 4,31 KM.



VALSTYBINĖ MIŠKŲ TARNYBA
Pramonės pr. 11a, LT-51327, Kaunas. Tel.: (837)490292, faks.: (837)490251
El.paštas: vmt@amvmt.lt, svetainė internete: www.amvmt.lt

0 400 Metrai

Sutartiniai ženklai

VĮ VMU PRIENŲ REGIONINIO PADALINIO MIŠKO KELIO ESANČIO MEŠKAPIEVIO 12. GIRININKIJOJE 43 kv. 5 skl. -44 kv. 41 skl. TAISYMO DARBAI

M 1:10000

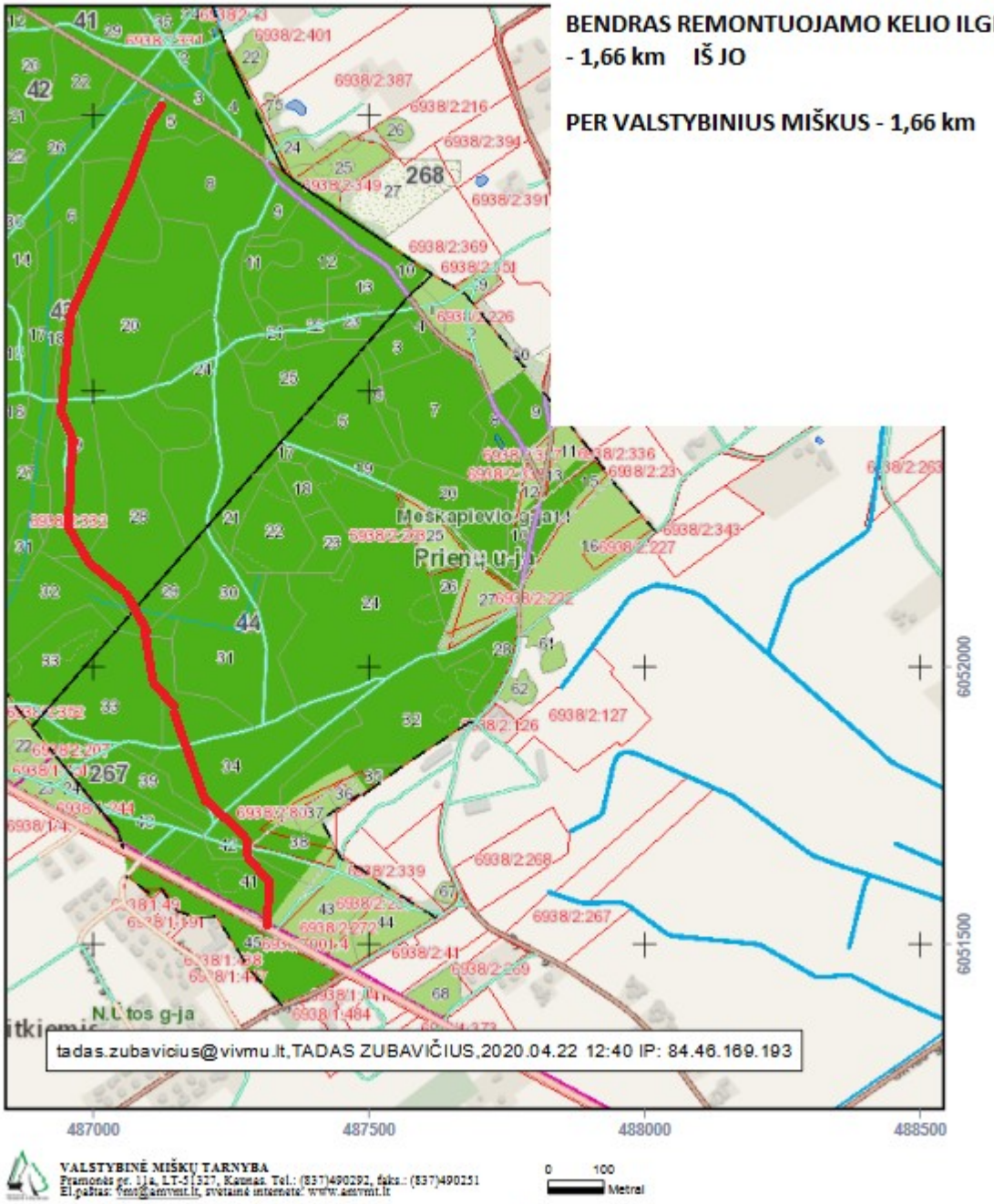

BENDRAS REMONTUOJAMO KELIO ILGIS - 1,66 km IŠ JO

PER VALSTYBINIUS MIŠKUS - 1,66 km

VALSTYBINĖ MIŠKŲ TARNYBA
Pramonės pr. 11a, LT-51327, Kaunas. Tel.: (837)490292, faks.: (837)490251
El.paštas: vmt@amvmt.lt, svetainė internete: www.amvmt.lt

0 100 Metrai

Sutartiniai ženklai — **TAISOMAS KELIO RUOŽAS**

VĮ VMU PRIENŲ REGIONINIO PADALINIO MIŠKO KELIO ESANČIO 13. MEŠKAPIEVIO G-JOJE 37 KV. 29 SKL.- 41 KV. 29 SKL. TAISYMO DARBAI

M 1:10000

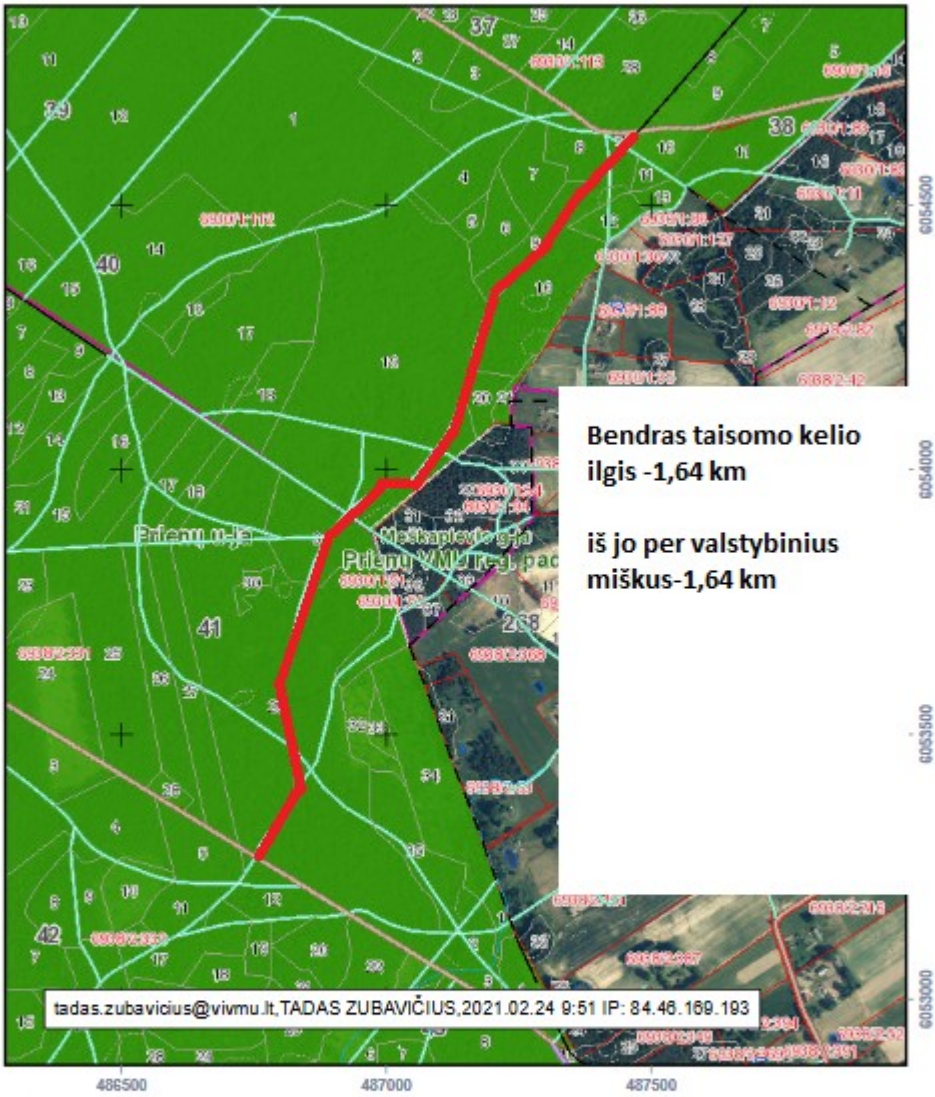

VALSTYBINĖ MIŠKŲ TARNYBA
Žiemgalos pr. 11a, LT-51327, Kaunas. Tel.: (837)490292, faks.: (837)490251
El.paštas: vmt@amvmt.lt, svetainės internete: www.amvmt.lt

0 100 Metrai

taisomo kelio ruožas

Sutartiniai ženklai

- Valdos
- Taksacinių sklypų ribos
- Miško žemė
- Ne miško žemė
- Ne miško žemė apaugantį mišku
- Koreguojami taksaciniai sklypai
- I grupė. Rezervatiniai miškai
- II A grupė. Ekosistemų apsaugos miškai
- II B grupė. Rekreaciniai miškai
- III grupė. Apsauginiai miškai
- IV grupė. Ūkiniai miškai
- Valstybinės reikšmės miškai

VĮ VMU PRIENŲ REGIONINIO PADALINIO MIŠKO KELIO ESANČIO KALESNYKŲ GIRININKIJOJE 30 kv. 27 skl. - 32 kv. 2 skl. TAISYMO DARBAI **14.**

M 1:10000

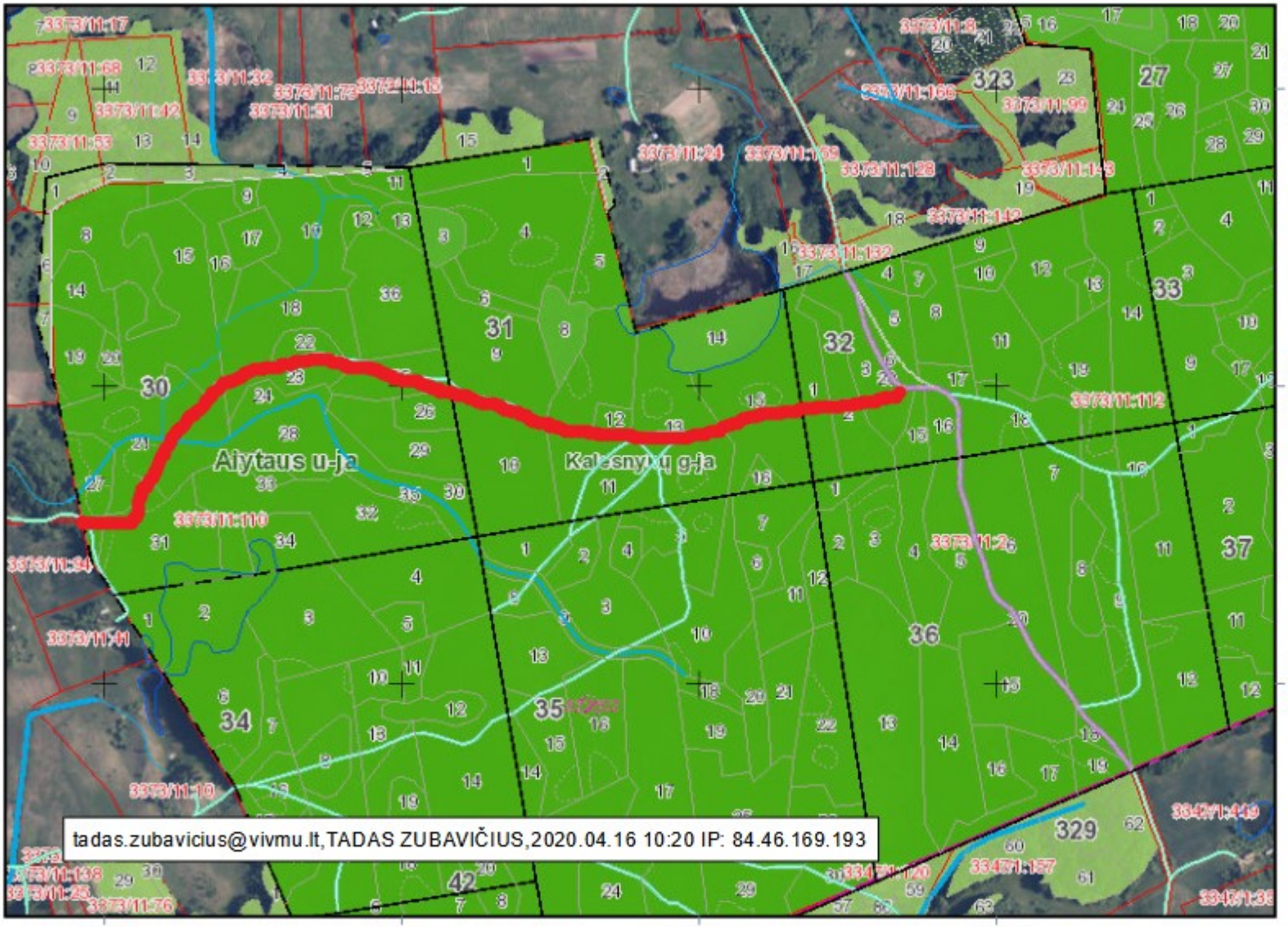

BENDRAS REMONTUOJAMO KELIO ILGIS - 1,57 km **IŠ JO**

PER VALSTYBINIUS MIŠKUS - 1,57 km

TAISOMAS KELIO RUOŽAS

Sutartiniai ženklai

- Valdos
- Taksacinių sklypų ribos
- Miško žemė
- Ne miško žemė
- Ne miško žemė apauganti mišku
- Koreguojami taksaciniai sklypai
- I grupė. Rezervatiniai miškai
- II A grupė. Ekosistemų apsaugos miškai
- II B grupė. Rekreaciniai miškai
- III grupė. Apsauginiai miškai
- IV grupė. Ūkiniai miškai
- Valstybinės reikšmės miškai

VALSTYBINĖ MIŠKŲ TARNYBA
Pramonės pr. 11a, LT-51327, Kaunas. Tel.: (837)490292, faks.: (837)490251
El.paštas: vmt@amvmt.lt, svetainė internete: www.amvmt.lt

0 100
Metrai

VĮ VMU PRIENŲ REGIONINIS PADALINYS MIŠKO KELIO ESANČIO KALESNYKŲ GIRININKIJOJE 711 kv. 13 skl.-713 kv. 17 skl. TAISYMO DARBAI 15.

M 1:10000

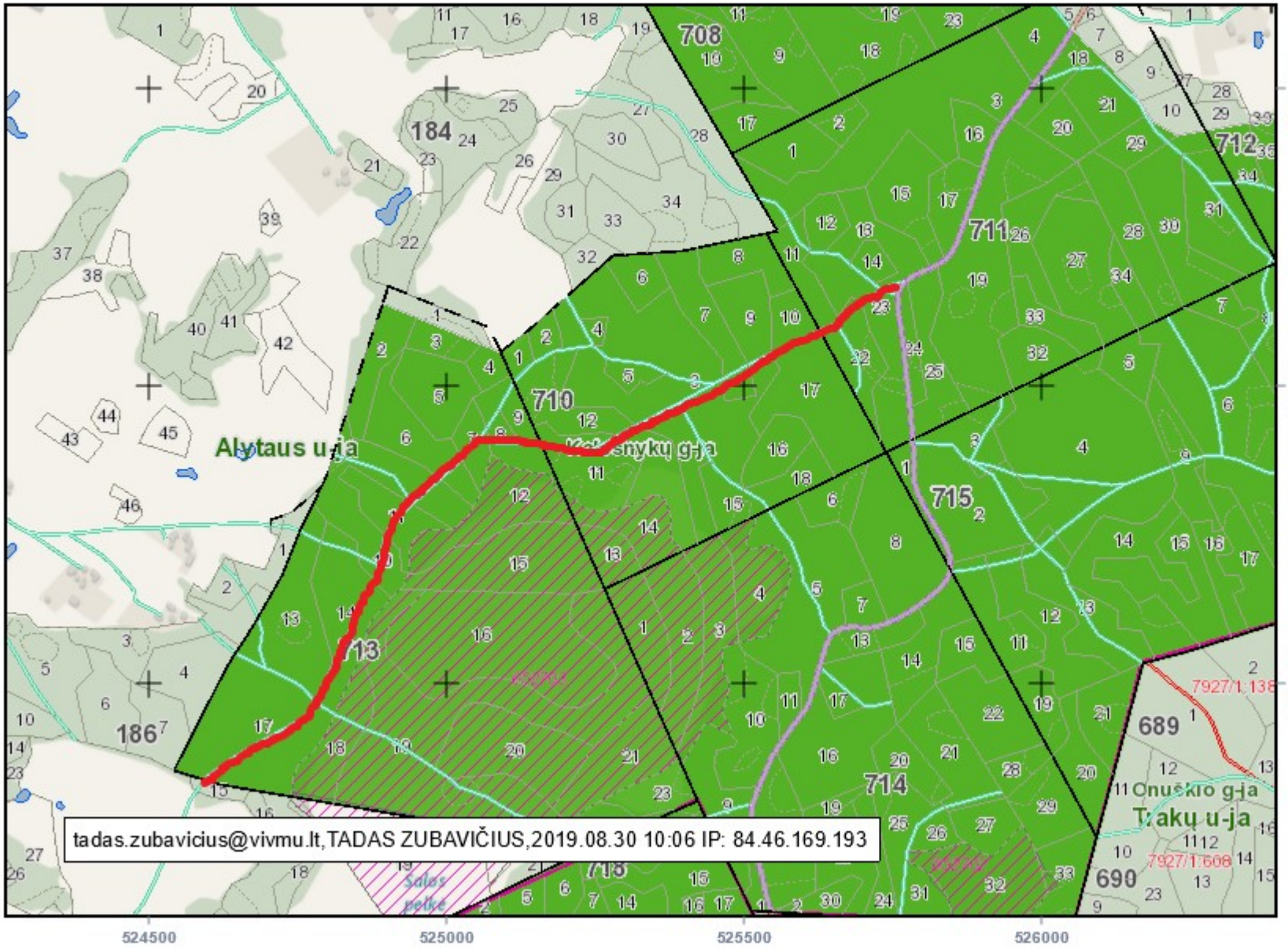

BENDRAS REMONTUOJAMO KELIO ILGIS - 1,5 km

PER VALSTYBINĖS REIKŠMĖS MIŠKUS - 1,5 km

TAISOMO KELIO RUOŽAS

Sutartiniai ženklai

- Valdos
- Taksacinių sklypų ribos
- Miško žemė
- Ne miško žemė
- Ne miško žemė apauganti mišku
- Koreguojami taksaciniai sklypai
- I grupė. Rezervatiniai miškai
- II A grupė. Ekosistemų apsaugos miškai
- II B grupė. Rekreaciniai miškai
- III grupė. Apsauginiai miškai
- IV grupė. Ūkiniai miškai
- Valstybinės reikšmės miškai

tadas.zubavicius@vivmu.lt,TADAS ZUBAVIČIUS,2019.08.30 10:06 IP: 84.46.169.193

VĮ VMU PRIENŲ REGIONINIO PADALINIO MIŠKO KELIO ESANČIO NAUJOSIOS ŪTOS GIRININKIJOJE 38 kv. 33 skl. - 38 kv. 44 skl. TAISYMO DARBAI 16.

M 1:10000

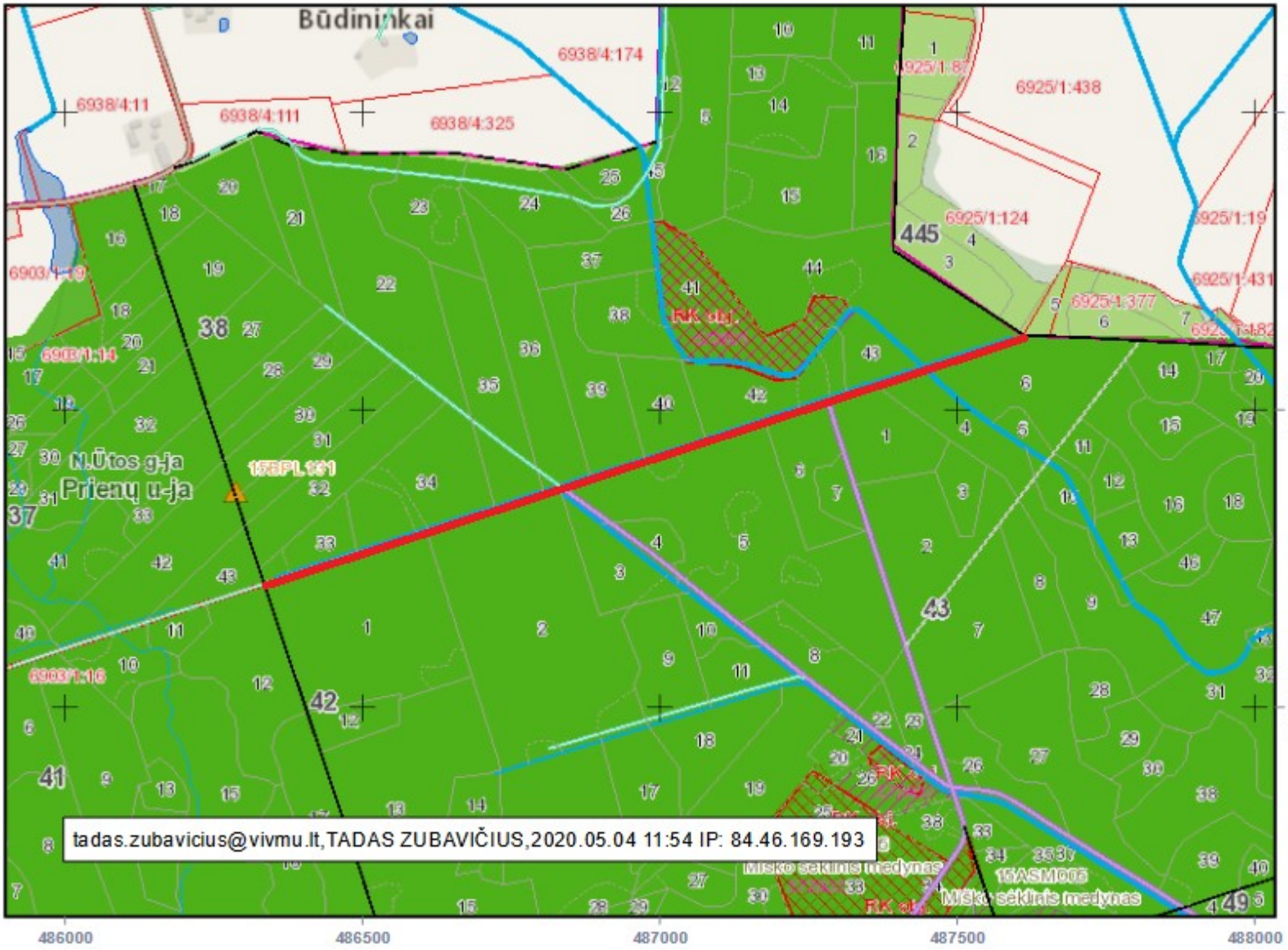

BENDRAS REMONTUOJAMO KELIO ILGIS - 1,34 km IŠ JO

PER VALSTYBINIUS MIŠKUS - 1,34 km

TAISOMO KELIO RUOŽAS

Sutartiniai ženklai

- Valdos
- Taksacinių sklypų ribos
- Miško žemė
- Ne miško žemė
- Ne miško žemė apauganti mišku
- Koreguojami taksaciniai sklypai
- I grupė. Rezervatiniai miškai
- II A grupė. Ekosistemų apsaugos miškai
- II B grupė. Rekreaciniai miškai
- III grupė. Apsauginiai miškai
- IV grupė. Ūkiniai miškai
- Valstybinės reikšmės miškai

VALSTYBINĖ MIŠKŲ TARNYBA
Pramonės pr. 11a, LT-51327, Kaunas. Tel.: (837)490292, faks.: (837)490251
El.paštas: vmt@amvmt.lt, svetainė internete: www.amvmt.lt

0 100
Metrai

VĮ VMU PRIENŲ REGIONINIO PADALINIO MIŠKO KELIO ESANČIO DZIRMIŠKIŲ GIRININKIJOJE 17 kv. 12 skl. - 18 kv.2 skl. TAISYMO DARBAI 17.

M 1:10000

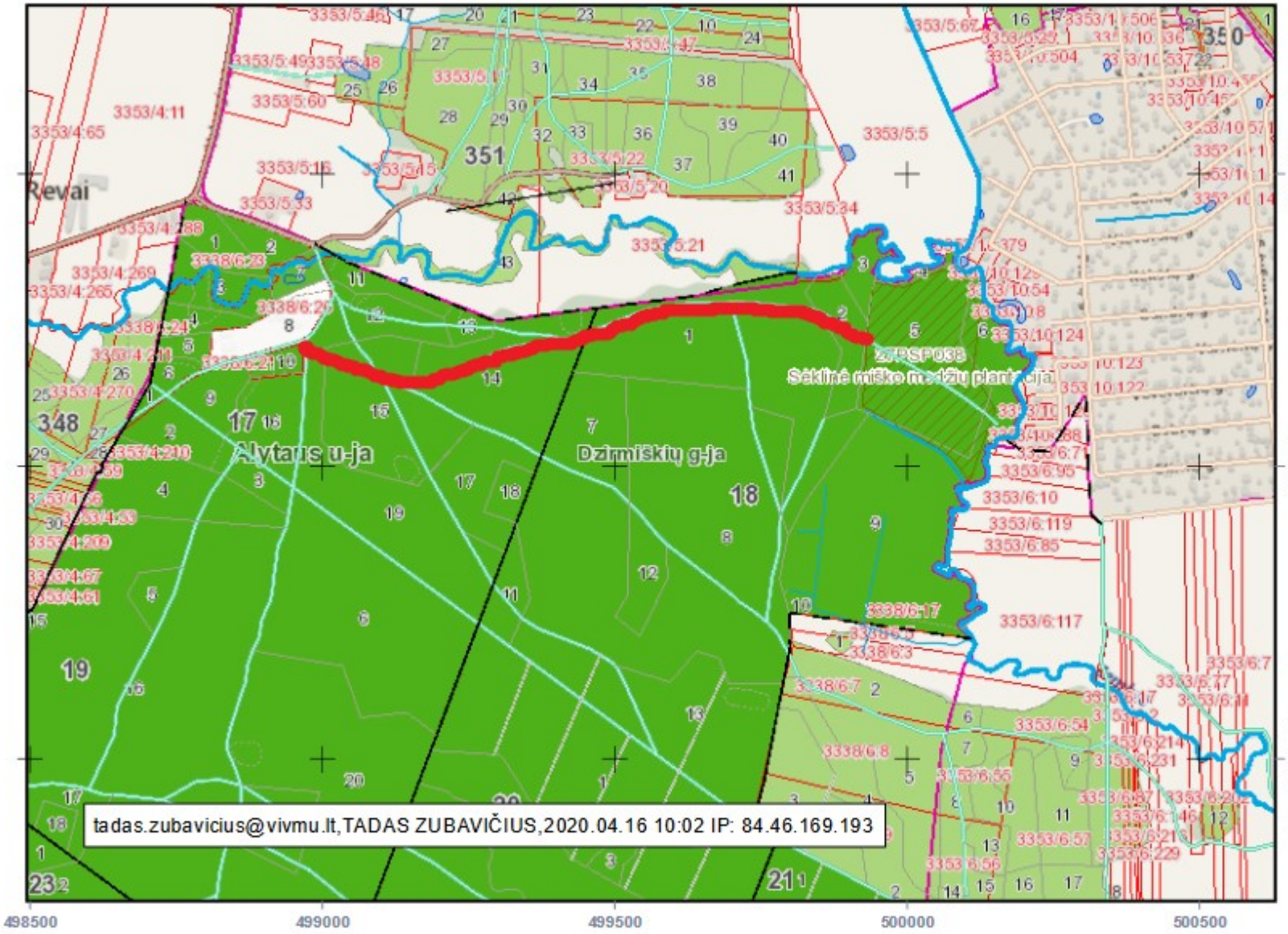

BENDRASREMONTUOJAMO KELIO ILGIS - 1,0 km IŠ JO

PER VALSTYBINIUS MIŠKUS - 1,0 km

TAISOMO KELIO RUOŽAS

Sutartiniai ženklai

- Valdos
- Taksacinių sklypų ribos
- Miško žemė
- Ne miško žemė
- Ne miško žemė apauganti mišku
- Koreguojami taksaciniai sklypai
- I grupė. Rezervatiniai miškai
- II A grupė. Ekosistemų apsaugos miškai
- II B grupė. Rekreaciniai miškai
- III grupė. Apsauginiai miškai
- IV grupė. Ūkiniai miškai
- Valstybinės reikšmės miškai

VALSTYBINĖ MIŠKŲ TARNYBA
Pramonės pr. 11a, LT-51327, Kaunas. Tel.: (837)490292, faks.: (837)490251
El.paštas: vmt@amvmt.lt, svetainė internete: www.amvmt.lt

0 100
Metrai

VĮ VMU PRIENŲ REGIONINIO PADALINIO MIŠKO KELIO ESANČIO DZIRMIŠKIŲ GIRININKIJOJE 16 kv. 7 skl. - 13 kv. 6 skl. TAISYMO DARBAI **18.**

M 1:10000

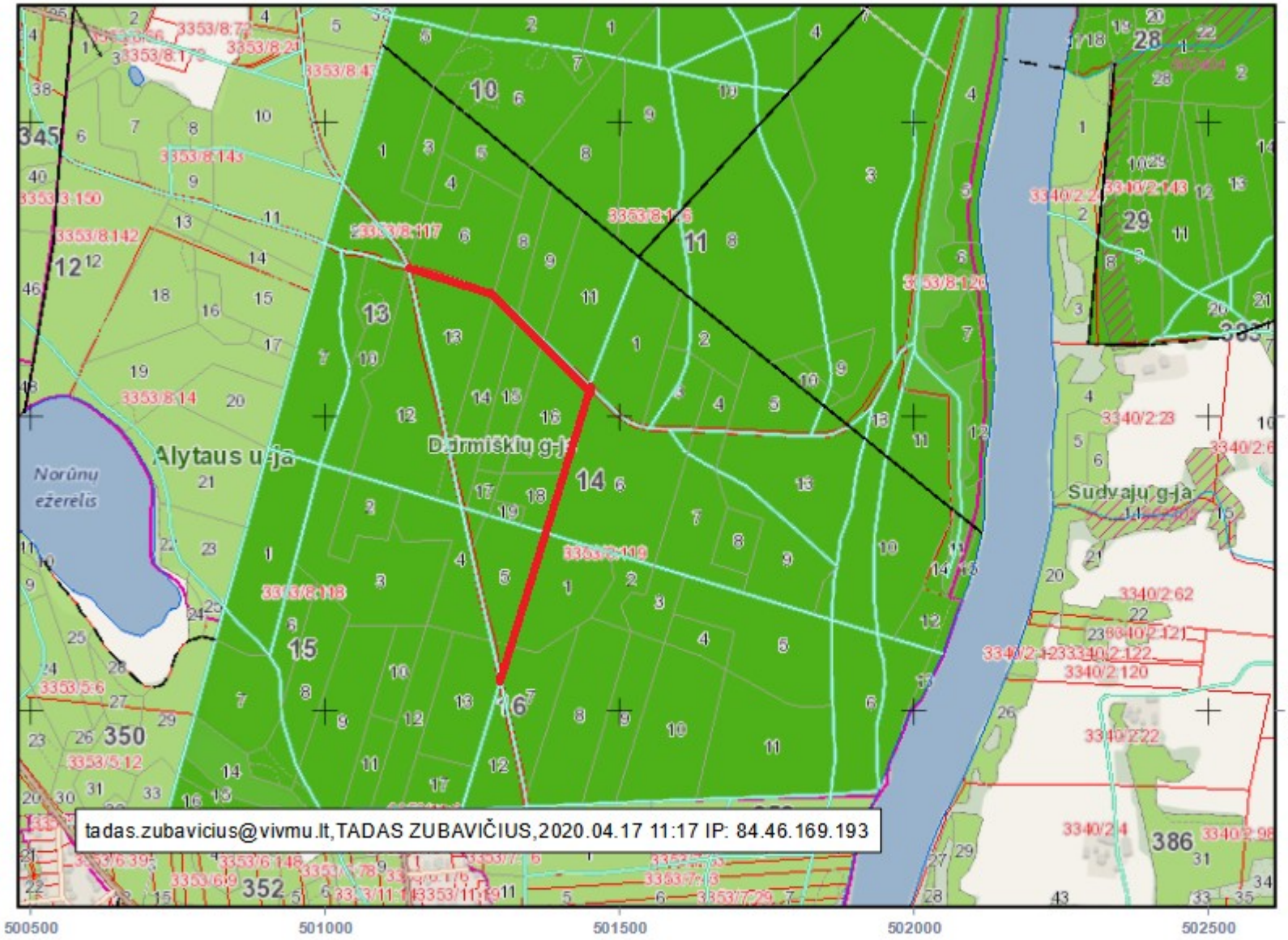

BENDRAS REMONTUOJAMO KELIO ILGIS - 0,89 km **IŠ JO**

PER VALSTYBINIUS MIŠKUS - 0,89 km

TAISOMAS KELIO RUOŽAS

Sutartiniai ženklai

- Valdos
- Taksacinių sklypų ribos
- Miško žemė
- Ne miško žemė
- Ne miško žemė apauganti mišku
- Koreguojami taksaciniai sklypai
- I grupė. Rezervatiniai miškai
- II A grupė. Ekosistemų apsaugos miškai
- II B grupė. Rekreaciniai miškai
- III grupė. Apsauginiai miškai
- IV grupė. Ūkiniai miškai
- Valstybinės reikšmės miškai

VALSTYBINĖ MIŠKŲ TARNYBA
Pramonės pr. 11a, LT-51327, Kaunas. Tel.: (837)490292, faks.: (837)490251
El.paštas: vmt@amvmt.lt, svetainė internete: www.amvmt.lt

0 100
Metrai

M 1:10000



Bendras taisomo kelio ilgis - 0,63 km

iš jo per valstybinius miškus - 0,63 km

taisomo kelio ruožas

Sutartiniai ženklai

- Valdos
- Taksacinių sklypų ribos
- Miško žemė
- Ne miško žemė
- Ne miško žemė apauganti mišku
- Koreguojami taksaciniai sklypai
- I grupė. Rezervatiniai miškai
- II A grupė. Ekosistemų apsaugos miškai
- II B grupė. Rekreaciniai miškai
- III grupė. Apsauginiai miškai
- IV grupė. Ūkiniai miškai
- Valstybinės reikšmės miškai

VALSTYBINĖ MIŠKŲ TARNYBA
Pramonės pr. 11a, LT-51327, Kaunas. Tel.: (837)490292, faks.: (837)490251
El.paštas: vmt@amvmt.lt, svetainė internete: www.amvmt.lt

0 100
Metrai