BENDRAS PRIORITETINIŲ MIŠKO KELIŲ, KURIŲ PRIEŽIŪROS IR TAISYMO (REMONTO) DARBUS NUMATOMA ATLIKTI 2021 METAIS, SĄRAŠAS
VEISIEJŲ REGIONINIS PADALINYS

Eil. Nr.	Objekto pavadinimas (girininkija, kelio (ruožo) pradžia Kv. ir skl. Nr. bei pabaiga Kv. ir skl. Nr.)*	Kelio (ruožo) ilgis, km	Darbų rūšis: priežiūra / taisymas	Miško kelias ar jo ruožas eina vien per privačias miško valdas (skiriama 30 balų)	Miško kelias ar jo ruožas eina per privačias miško valdas ir valstybinių miškų valdas (skiriama 20 balų)	Miško kelias ar jo ruožas eina vien per valstybinių miškų valdas (skiriama 10 balų)	Miško kelias ar jo ruožas eina per užmirkusių (L, U ir P hidrotopų) augaviečių miškus(skiriama 20 balų)	Miško kelias ar jo ruožas eina per didelės miško gaisrų rizikos laipsnio miškus (skiriama 20 balų)	Miško kelias ar jo ruožas eina per rekreacinius miškus ir/ar miško kelias yra vienintelis privažiavimo kelias iki gyvenamųjų namų (skiriama 15 balų)	Miško kelias ar jo ruožas yra Kuršių nerijos teritorijoje (skiriama 20 balų)	Balų suma	Privačių miško valdų skaičius kelio ruože
1	Grūto g-ja Kv. 63 skl. 6 ir Kv. 69 skl. 18	2,6	Taisymas	30				20	15		65	45
2	Musteikos g- ja Kv. 267 skl. 4 ir Kv. 231 skl. 17	5,3	Taisymas		20		20	20			60	13
3	Leipalingio g-ja, Kv.592 skl.9 ir Kv.45, skl.13	2,3	Taisymas		20		20	20			60	3
4	Grūto g-ja Kv. 128 skl. 31, 11 ir Kv. 130 skl. 19-20	6,55	Taisymas		20			20	15		55	30
5	Leipalingio g-ja Kv.10, skl.5 ir Kv.490, skl.23	3,0	Taisymas		20			20	15		55	19
6	Kapčiamiesčio g-ja kv.61 sklp.9, ir kv.59 sklp.26	4,37	taisymas		20			20	15		55	14
7	Kapčiamiesčio g-ja kv.118 sklp.31, ir kv.111 sklp.17	3,19	taisymas		20			20	15		55	14
8	Baltašiškės g-ja Kv.821skl.44 ir Kv.63skl.37	2,5	Taisymas		20			20	15		55	8
9	Druskininkų g-ja Kv.309 skl. 19 ir 352 skl.23	4,15	Taisymas		20			20	15		55	4
10	Krosnos g- ja Kv. 279 skl. 27 ir Kv. 278 skl. 6	1,57	Taisymas	30				20			50	9
11	Grūto g-ja Kv. 153 skl. 29 ir Kv. 155 skl. 6	1,5	Taisymas	30				20			50	6
12	Merkinės g- ja Kv. 56 skl. 22 ir Kv. 13 skl. 18	3,2	Taisymas		20			20			40	18

13	Kapčiamiesčio g-ja kv.71 sklp.17 ir kv.69 sklp.41	2,81	taisymas		20			20			40	18
14	Kabelių g-ja Kv.195 skl.19 ir Kv.139 skl.18	5,9	Taisymas		20			20			40	14
15	Stalų g-ja Kv.39skl.7 ir Kv.37skl.11	4,69	Taisymas		20			20			40	14
16	Stalų g-ja Kv.39skl.40 ir Kv.35skl.54	2,7	Taisymas		20			20			40	14
17	Kabelių g-ja, Kv.884skl.5 ir Kv. 390skl.13	2,6	Taisymas		20			20			40	14
18	Stalų g-ja Kv.5skl.18 ir Kv.61skl.14	3,2	Taisymas		20			20			40	11
19	Ančios g-ja Kv.16 skl.1 ir Kv.17skl.30	2,15	Taisymas		20			20			40	11
20	Kabelių Kv.Nr.439 skl.2 ir Kv.Nr.444 skl.19	2,9	Taisymas		20		20				40	9
21	Merkinės g- ja Kv. 127 skl. 5 ir Kv. 130 skl. 22	3,4	Taisymas		20			20			40	5
22	Veisiejų g- ja Kv. 58 skl. 11 ir Kv. 10 skl. 1	3,6	Taisymas		20			20			40	3
23	Norulių g-ja, nuo Kv.516 skl.21 iki Kv. 552 skl.52	3,39	Taisymas		20			20			40	3
24	Baltašiškės g-ja Kv.37skl.1 ir Kv.31skl.22	3,0	Taisymas		20			20			40	2
25	Merkinės g-ja Kv. 728 skl.39 ir Kv.727 skl.20	2,09	Taisymas		20				15		35	4
26	Leipalingio g-ja Kv. 10 skl. 1 ir Kv. 554 skl. 15	1,4	Taisymas		20				15		35	3
27	Krosnos g-ja Kv. 85 skl. 8 ir Kv. 84 skl. 3	2,75	Taisymas		20				15		35	2
28	Ančios g-ja Kv.1skl.11 ir Kv.21 skl.6	4,25	Taisymas			10		20			30	0
29	Merkinės g-ja Kv. 127 skl. 2 ir Kv.137 skl.13	3,76	Taisymas			10		20			30	0
30	Veisiejų g- ja Kv. 5 skl. 1 ir Kv. 8 skl. 7	3,1	Taisymas			10		20			30	0
31	Grūto g-ja, nuo Kv.236 skl.2 ir Kv. 281 skl.5	2,7	Taisymas			10		20			30	0
32	Kapčiamiesčio g-ja Kv. 142 skl. 6 ir Kv. 131 skl.36	1,79	Taisymas			10		20			30	0
33	Druskininkų g-ja Kv.309 skl. 41 ir 350 skl.24	1,55	Taisymas			10		20			30	0
34	Norulių g-ja, Kv.282 skl.1 ir Kv. 282 skl.5	0,9	Taisymas			10		20			30	0
35	Grūto g-ja Kv. 126 skl.1 ir Kv. 124 skl. 37	0,85	Taisymas			10		20			30	0

36	Baltašiškės g-ja Kv.5skl.2 ir Kv.5skl.9	0,8	Taisymas			10		20			30	0
37	Leipalingio g-ja Kv.54 skl.9 ir Kv. 54 skl. 25	0,68	Taisymas			10		20			30	0
38	Stalų g-ja Kv. 31 skl. 1 ir Kv. 31 skl. 27	0,55	Taisymas			10		20			30	0
39	Krosnos g-ja kv.291 skl. 1 ir kv.85skl. 5	1,3	Taisymas		20						20	15
40	Krosnos g-ja kv.78 skl.9 ir kv. 307 skl.2	1,9	Taisymas		20						20	5
41	Krosnos g-ja kv.313 skl.82 ir kv. 313skl. 82	0,78	Taisymas		20						20	1
	Iš viso:	**111,72**										

* Objektai yra išdėstyti eilės tvarka pagal gautų balų skaičių ir kitus pirmumo kriterijus.

NR.1

VĮ Valstybinių miškų urėdijos Veisiejų regioninio padalinio Grūto girininkijos taisomo kelio nuo Kv.63, skl.6 iki Kv.69, skl.18, kelio ilgis 2,60km, schema.

M 1:25000

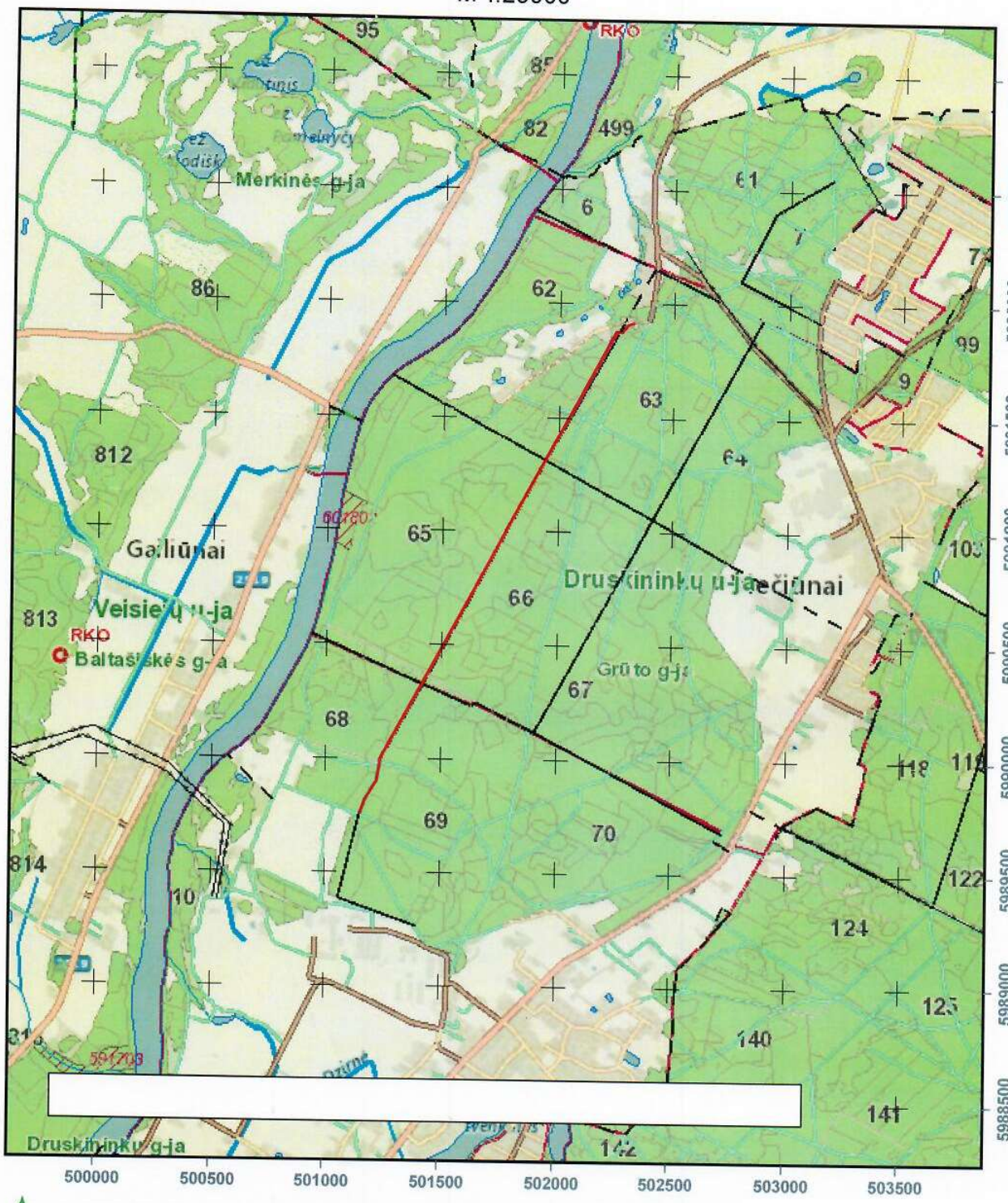

VALSTYBINĖ MIŠKŲ TARNYBA
Pramonės pr. 11a, LT-51327, Kaunas. Tel.: (837)490292, faks.: (837)490251
El.paštas: vmt@amvmt.lt, svetainė internete: www.amvmt.lt

0 400 Metrai

Sutartiniai ženklai

Taisomas kelias pažymėtas raudona spalva.

NR. 2

VĮ Valstybinių miškų urėdijos Veisiejų regioninio padalinio Musteikos girininkijos taisomo kelio nuo Kv.267 skl.4 iki Kv.231 skl.17, kelio ilgis 5,3 km, schema.

M 1:25000

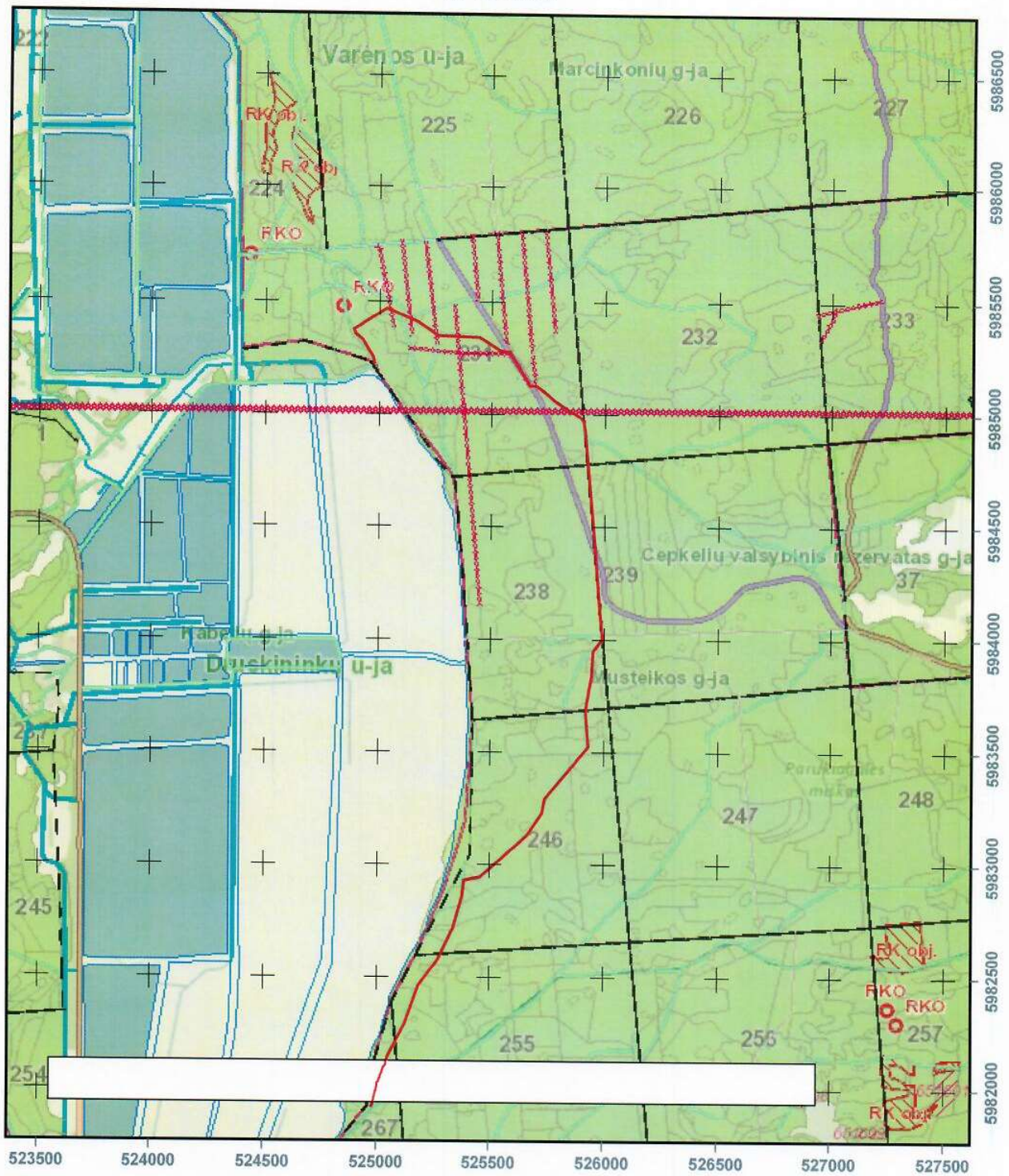

VALSTYBINĖ MIŠKŲ TARNYBA
Pramonės pr. 11a, LT-51327, Kaunas. Tel.: (837)490292, faks.: (837)490251
El.paštas: vmt@amvmt.lt, svetainė internete: www.amvmt.lt

0 400 Metrai

Sutartiniai ženklai

Taisomas kelias pažymėtas raudona spalva.

NR._3

VĮ Valstybinių miškų urėdijos Veisiejų regioninio padalinio Leipalingio girininkijos taisomo kelio nuo Kv.592 skl.9 iki Kv.45 skl.13, kelio ilgis 2,3 km, schema.

M 1:10000

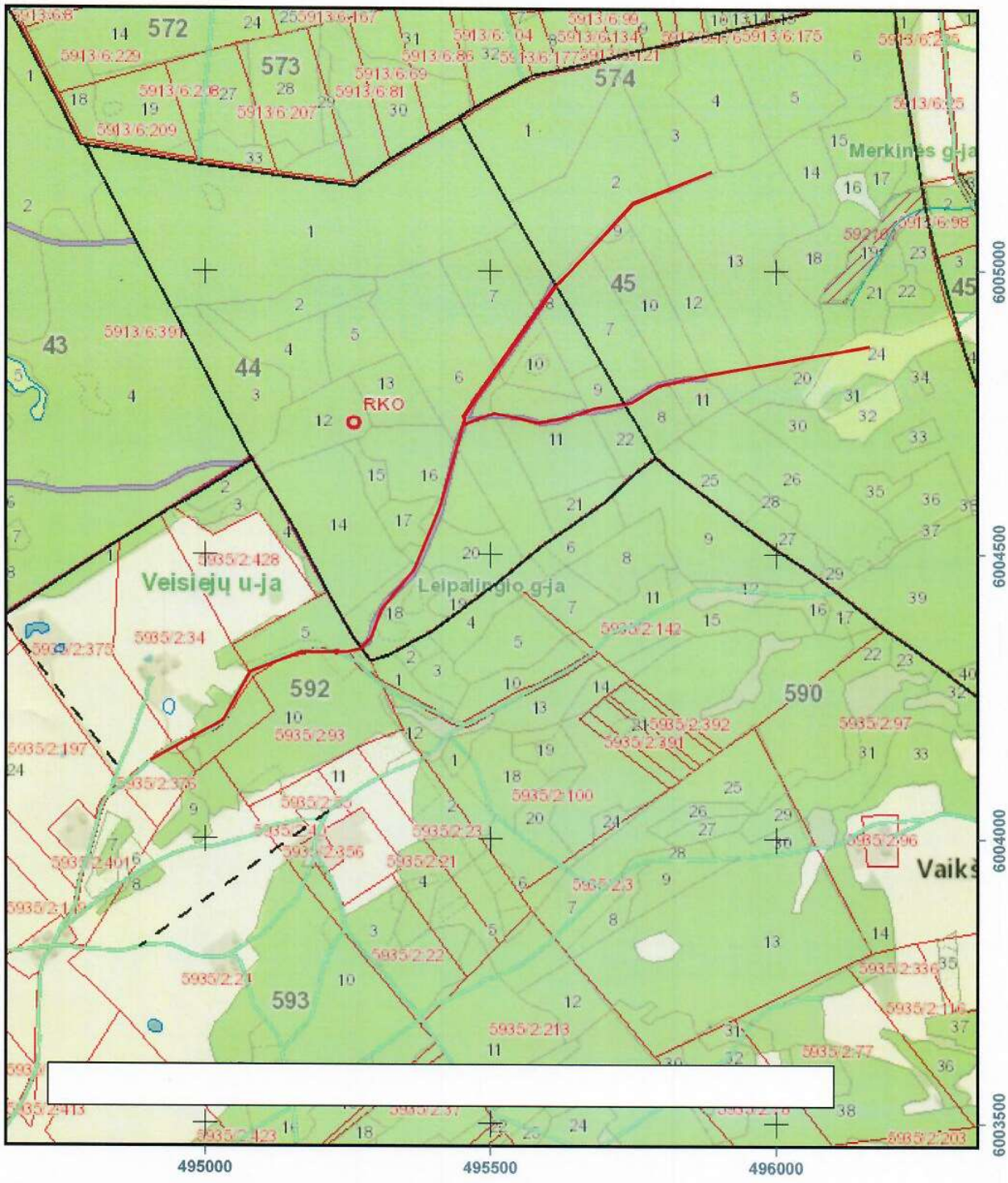

VALSTYBINĖ MIŠKŲ TARNYBA
Pramonės pr. 11a, LT-51327, Kaunas. Tel.: (837)490292, faks.: (837)490251
El.paštas: vmt@amvmt.lt, svetainė internete: www.amvmt.lt

0 100
Metrai

Sutartiniai ženklai

Taisomas kelias pažymėtas raudona spalva.

VĮ Valstybinių miškų urėdijos Veisiejų regioninio padalinio Grūto girininkijos taisomo kelio nuo Kv.128, skl.31 - 11 iki Kv.130, skl.19-20, kelio ilgis 6,55km, schema.

NR._4

M 1:25000

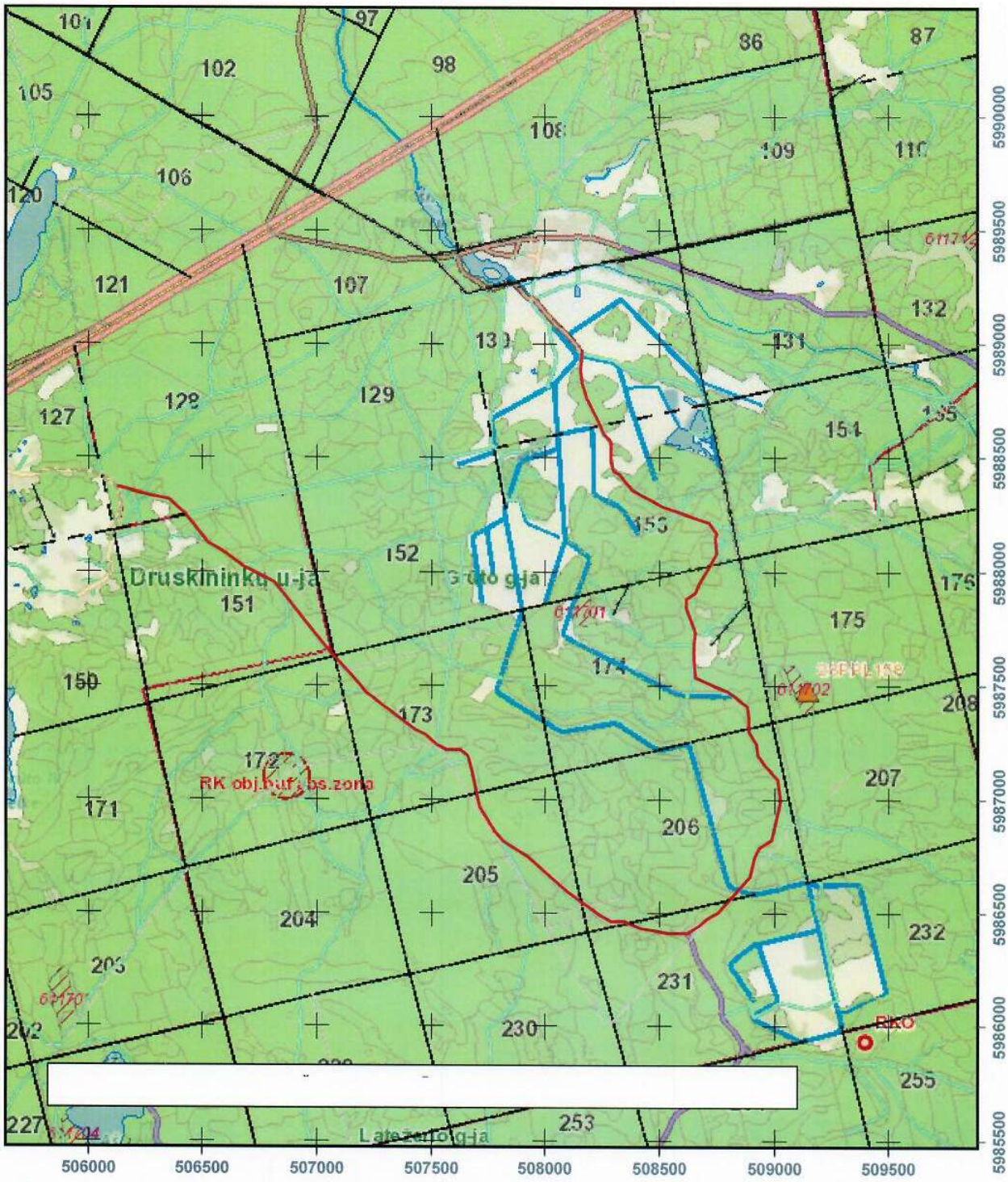

VALSTYBINĖ MIŠKŲ TARNYBA
Pramonės pr. 11a, LT-51327, Kaunas. Tel.: (837)490292, faks.: (837)490251
El.paštas: vmt@amvmt.lt, svetainė internete: www.amvmt.lt

Sutartiniai ženklai

Taisomas kelias pažymėtas raudona spalva.

VĮ Valstybinių miškų urėdijos Veisiejų regioninio padalinio Leipalingio girininkijos taisomo kelio nuo Kv.10 skl.5 iki Kv.490 skl.23, kelio ilgis 3,0 km, schema.

M 1:25000

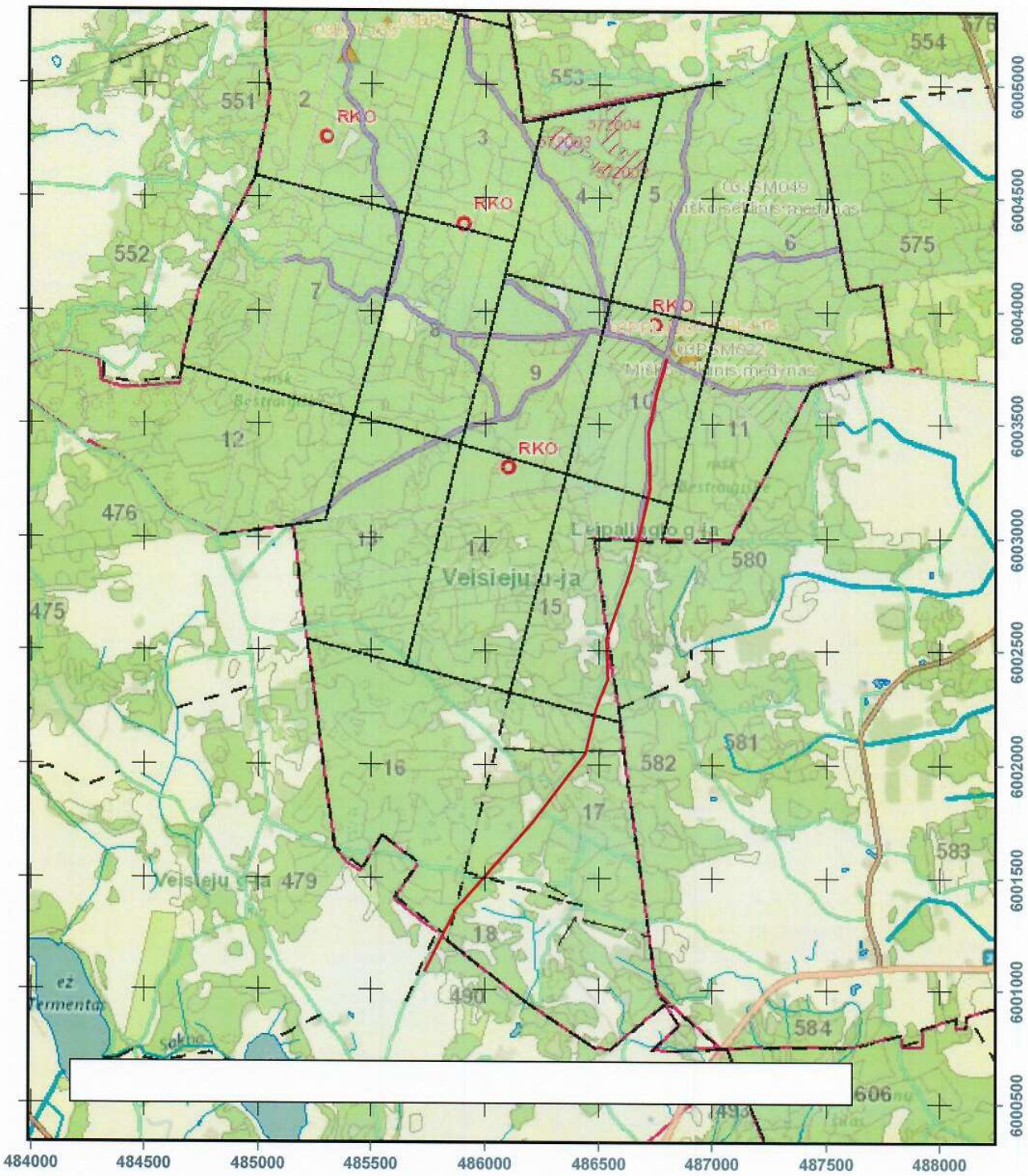

VALSTYBINĖ MIŠKŲ TARNYBA
Pramonės pr. 11a, LT-51327, Kaunas. Tel.: (837)490292, faks.: (837)490251
El.paštas: vmt@amvmt.lt, svetainė internete: www.amvmt.lt

0 400
Metrai

Sutartiniai ženklai

Taisomas kelias pažymėtas raudona spalva.

VĮ Valstybinių miškų urėdijos Veisiejų regioninio padalinio Kapčiamiesčio girininkijos taisomo kelio nuo Kv.61, skl.9 iki Kv.59 skl.26, kelio ilgis 4,37 km, schema.

M 1:25000

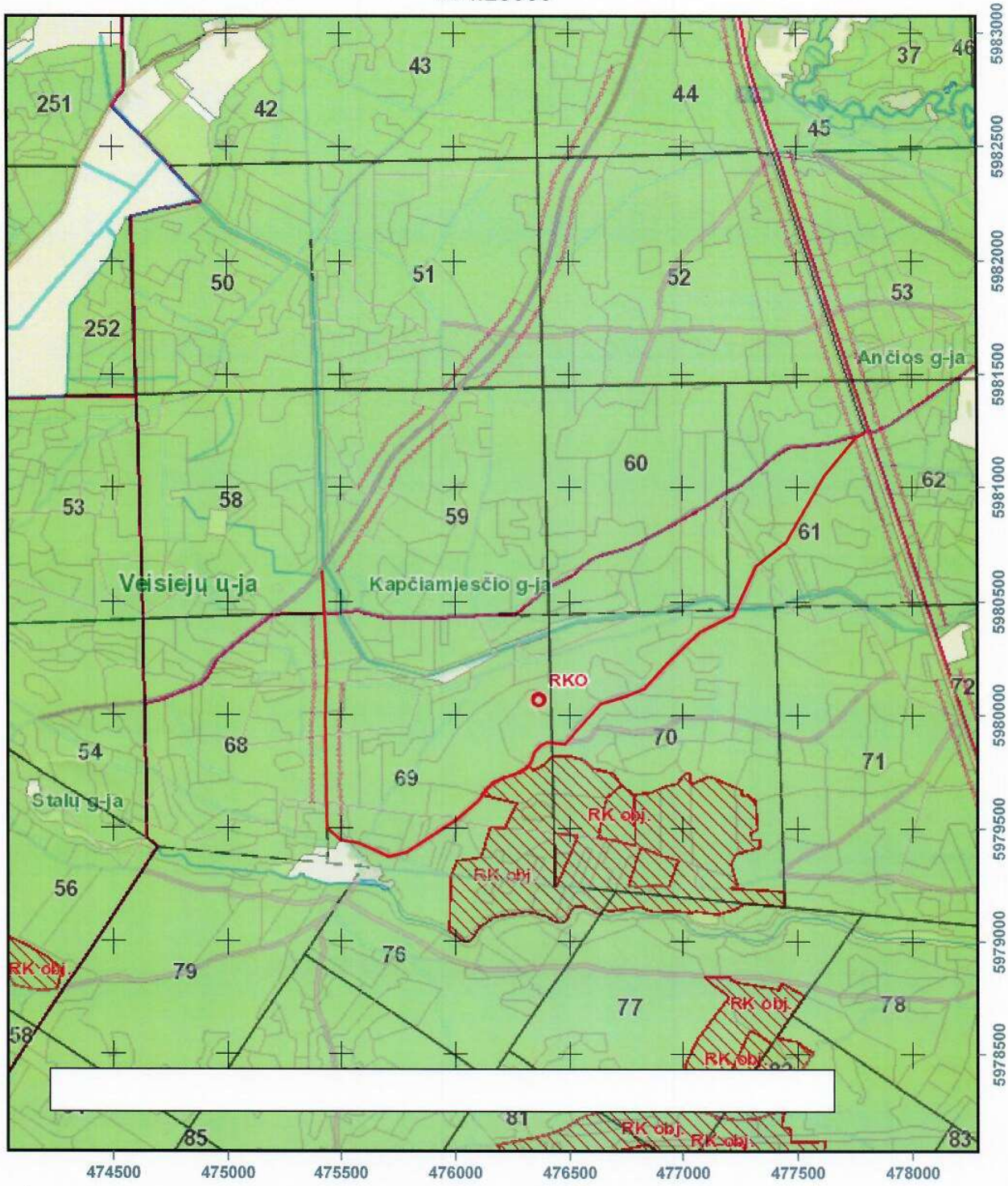

VALSTYBINĖ MIŠKŲ TARNYBA
Pramonės pr. 11a, LT-51327, Kaunas. Tel.: (837)490292, faks.: (837)490251
El.paštas: vmt@amvmt.lt, svetainė internete: www.amvmt.lt

0 400
Metrai

Sutartiniai ženklai

Taisomas kelias pažymėtas raudona spalva.

VĮ Valstybinių miškų urėdijos Veisiejų regioninio padalinio Kapčiamiesčio girininkijos taisomo kelio nuo Kv.118 skl.31 iki Kv.111 skl.17, kelio ilgis 3,19 km, schema.

M 1:25000

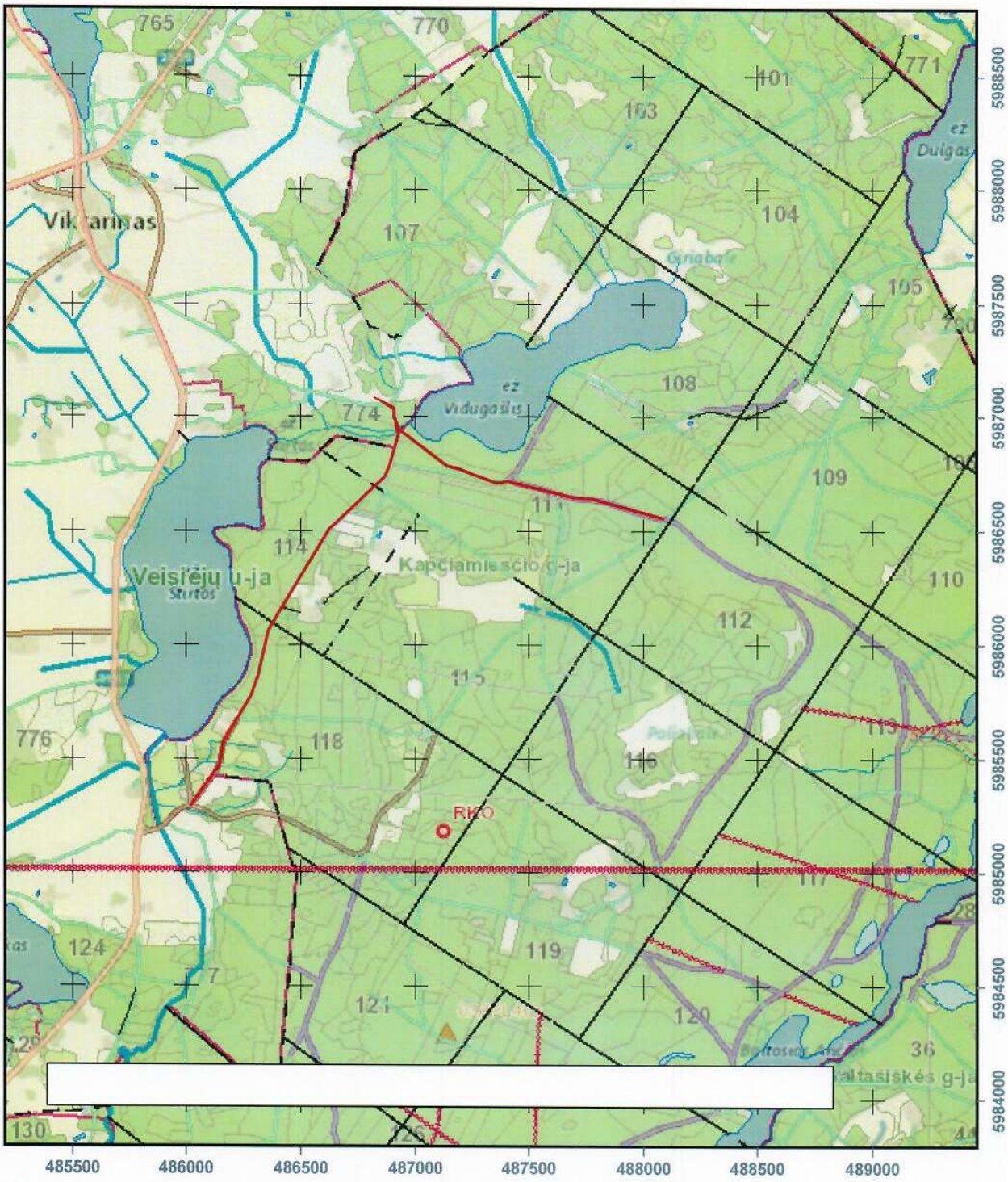

VALSTYBINĖ MIŠKŲ TARNYBA
Pramonės pr. 11a, LT-51327, Kaunas. Tel.: (837)490292, faks.: (837)490251
El.paštas: vmt@amvmt.lt, svetainė internete: www.amvmt.lt

0 400
Metrai

Sutartiniai ženklai

Taisomas kelias pažymėtas raudona spalva.

NR. 8

VĮ Valstybinių miškų urėdijos Veisiejų regioninio padalinio Baltašiškės girininkijos taisomo kelio nuo Kv.821 skl.44 iki Kv.63 skl. 37, kelio ilgis 2,5 km, schema

M 1:25 000

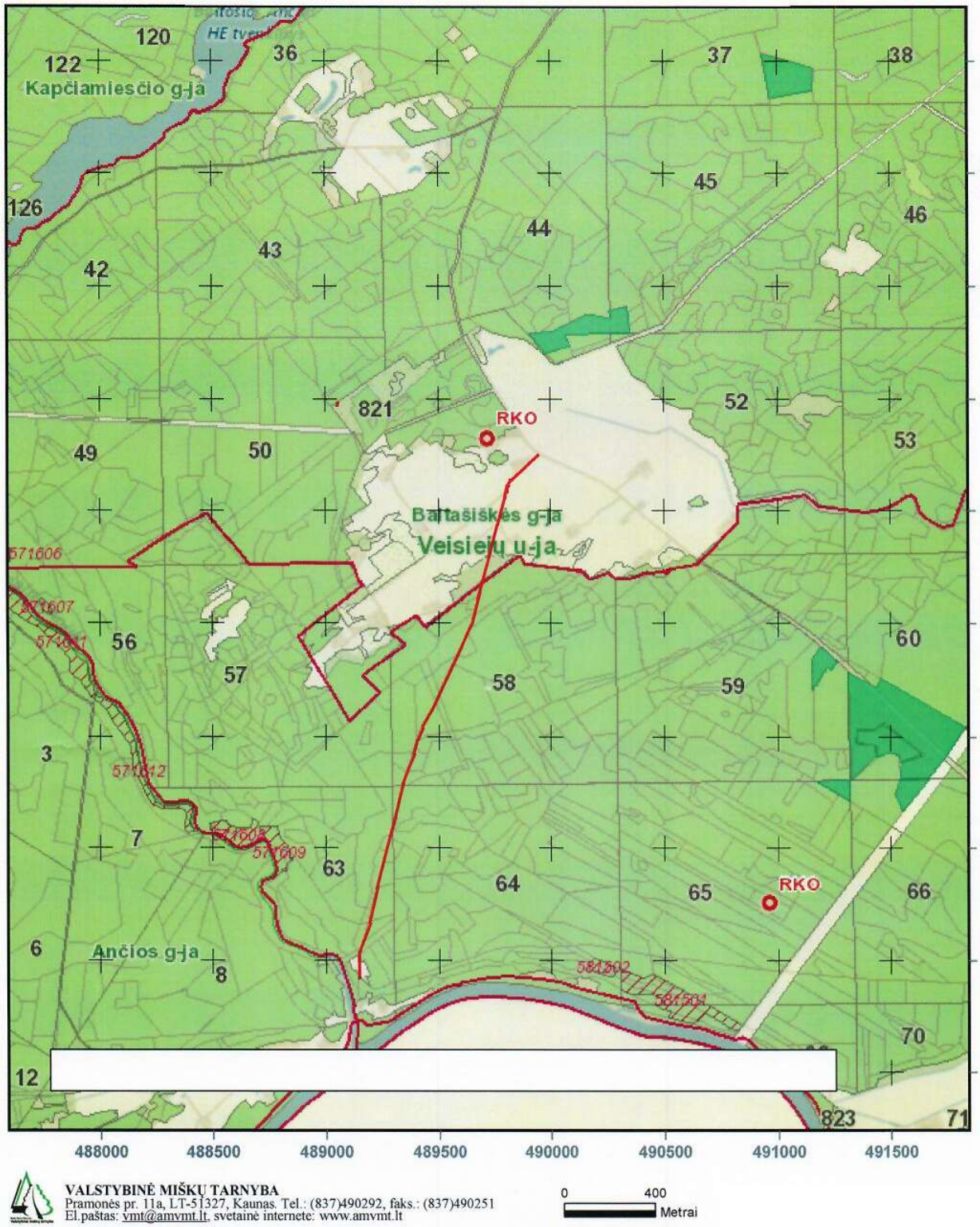

VALSTYBINĖ MIŠKŲ TARNYBA
Pramonės pr. 11a, LT-51327, Kaunas. Tel.: (837)490292, faks.: (837)490251
El.paštas: vmt@amvmt.lt, svetainė internete: www.amvmt.lt

Taisomas kelias pažymėtas raudonai

VĮ Valstybinių miškų urėdijos Veisiejų regioninio padalinio Druskininkų girininkijos taisomo kelio Nuo Kv.309 skl.19 iki Kv.352 skl.23 , kelio ilgis 4.15 km
Schema

NR. 9

M 1:25000

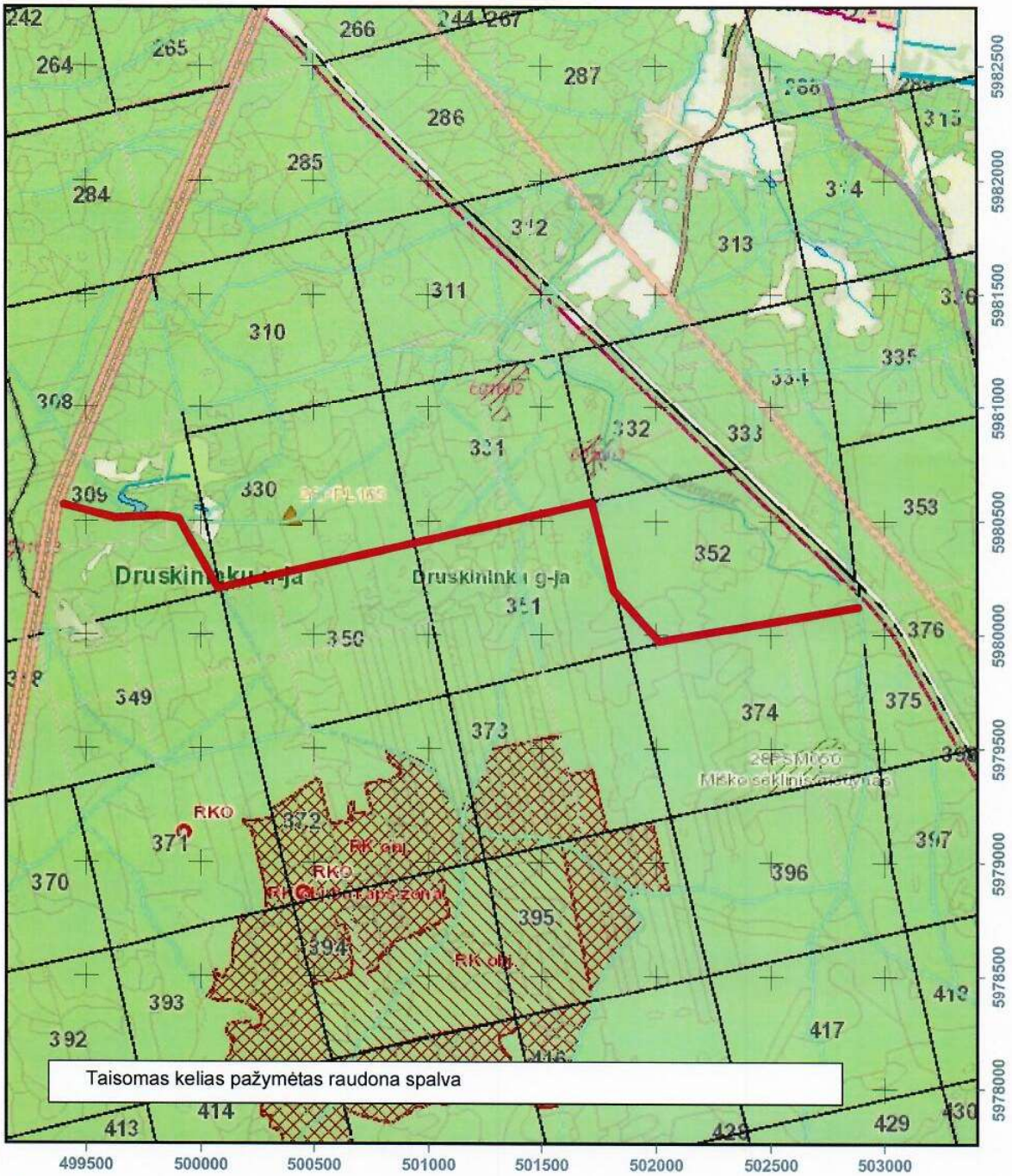

VALSTYBINĖ MIŠKŲ TARNYBA
Pramonės pr. 11a, LT-51327, Kaunas. Tel.: (837)490292, faks.: (837)490251
El.paštas: vmt@amvmt.lt, svetainė internete: www.amvmt.lt

0 400
Metrai

VĮ Valstybinių miškų urėdijos Veisiejų regioninio padalinio Krosnos girininkijos taisomo kelio nuo Kv.279 skl.27 iki Kv.278 skl.6, kelio ilgis 1,57 km, schema.

M 1:10000

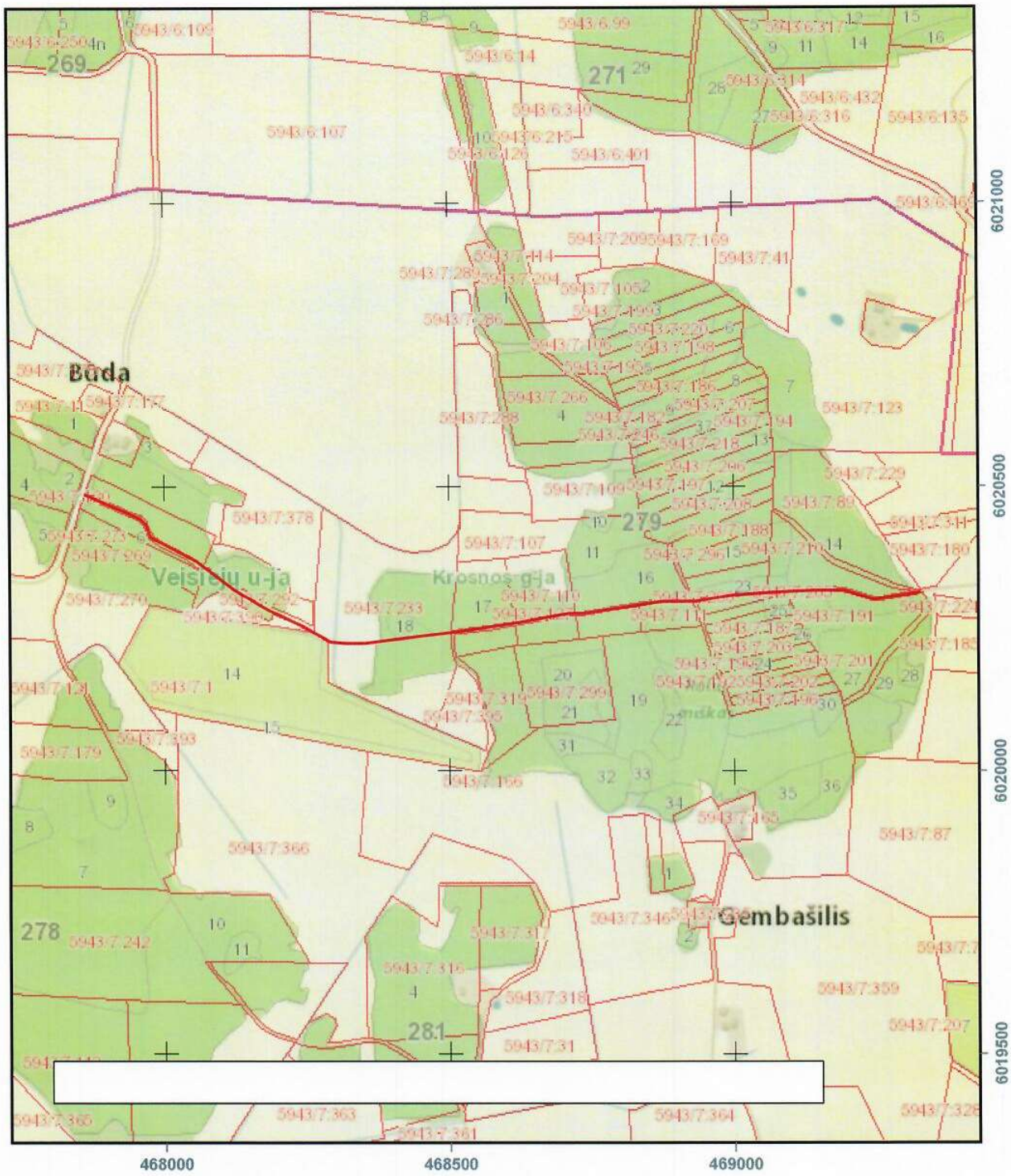

VALSTYBINĖ MIŠKŲ TARNYBA
Pramonės pr. 11a, LT-51327, Kaunas. Tel.: (837)490292, faks.: (837)490251
El.paštas: vmt@amvmt.lt, svetainė internete: www.amvmt.lt

0 100
Metrai

Sutartiniai ženklai

Taisomas kelias pažymėtas raudona spalva.

VĮ Valstybinių miškų urėdijos Veisiejų regioninio padalinio Grūto girininkijos taisomo kelio nuo Kv.153, skl.29 iki Kv.155, skl.6, kelio ilgis 1,50km, schema.

M 1:10000

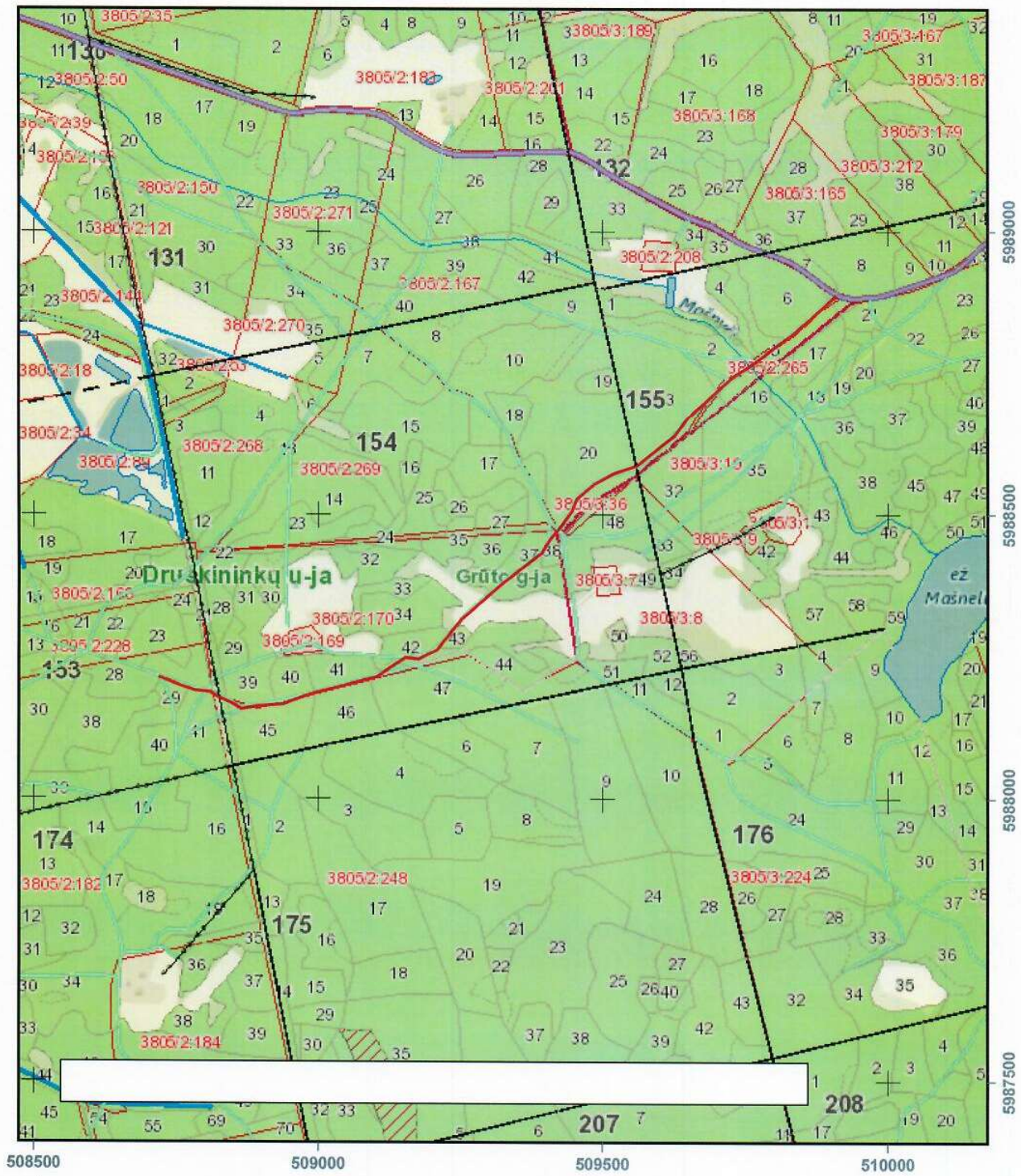

VALSTYBINĖ MIŠKŲ TARNYBA
Pramonės pr. 11a, LT-51327, Kaunas. Tel.: (837)490292, faks.: (837)490251
El.paštas: vmt@amvmt.lt, svetainė internete: www.amvmt.lt

0 100
Metrai

Sutartiniai ženklai

Taisomas kelias pažymėtas raudona spalva.

VĮ Valstybinių miškų urėdijos Veisiejų regioninio padalinio Merkinės girininkijos taisomo kelio nuo Kv.56 skl.22 iki Kv.13 skl.18, kelio ilgis 3,2 km, schema.

M 1:10000

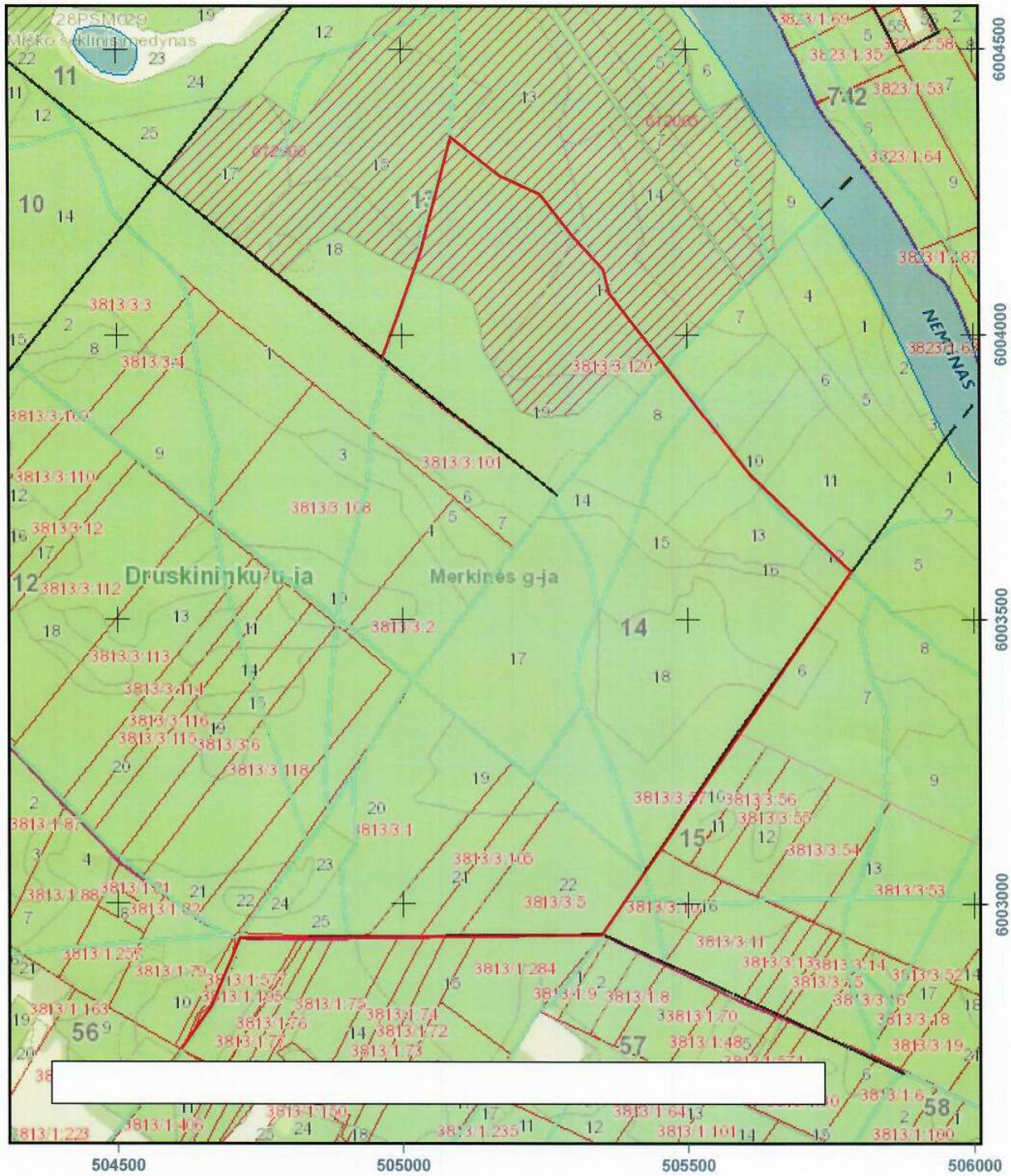

VALSTYBINĖ MIŠKŲ TARNYBA
Pramonės pr. 11a, LT-51327, Kaunas. Tel.: (837)490292, faks.: (837)490251
El.paštas: vmt@amvmt.lt, svetainė internete: www.amvmt.lt

0 100
Metrai

Sutartiniai ženklai

Taisomas kelias pažymėtas raudona spalva.

VĮ Valstybinių miškų urėdijos Veisiejų regioninio padalinio Kapčiamiesčio girininkijos taisomo kelio nuo Kv.71 skl 17 iki Kv.69 skl.41, kelio ilgis 2,81 km, schema.

M 1:25000

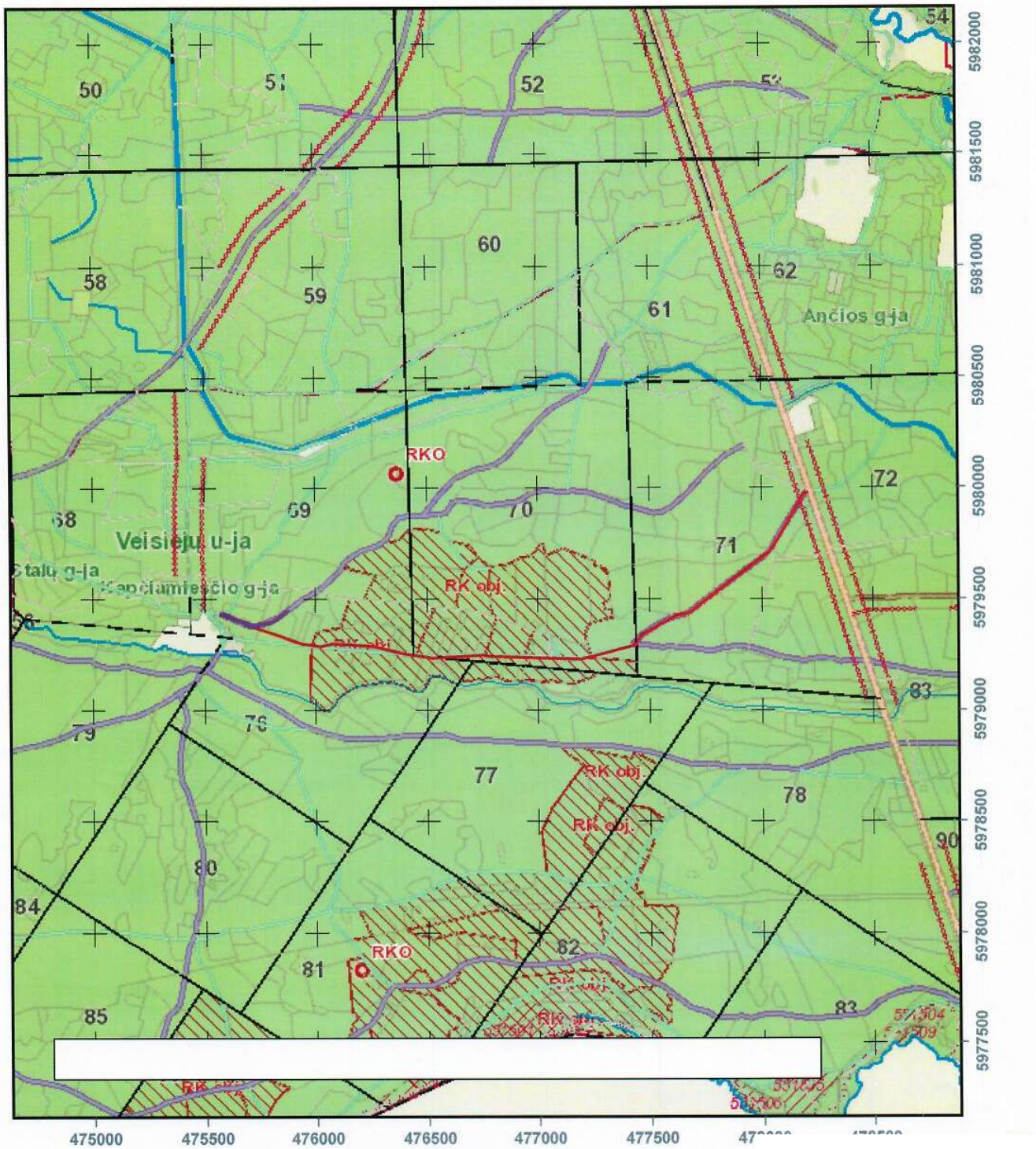

VALSTYBINĖ MIŠKŲ TARNYBA
Pramonės pr. 11a, LT-51327, Kaunas. Tel.: (837)490292, faks.: (837)490251
El.paštas: vmt@amvmt.lt, svetainė internete: www.amvmt.lt

0 400
Metrai

Sutartiniai ženklai

Taisomas kelias pažymėtas raudona spalva.

V.Į Valstybinių miškų urėdija Veisiejų regioninis padalinys Kabelių girininkijas NR.14

Taisomo kelio Nuo Kv.Nr.195 skl.19 iki Kv.Nr.139 skl.18 taisomo kelio ilgis 5,9 km

Schema

M 1:25000

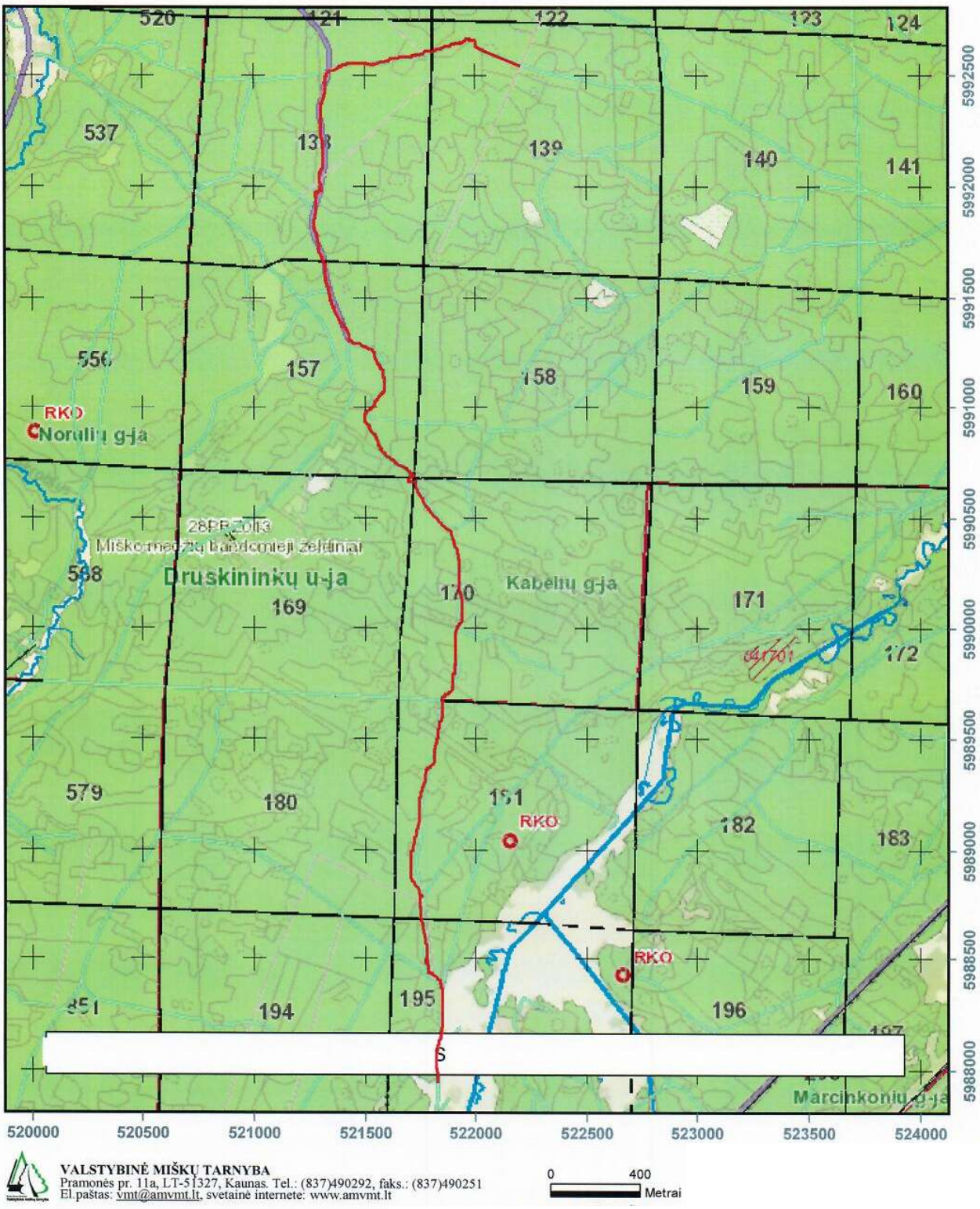

VALSTYBINĖ MIŠKŲ TARNYBA
Pramonės pr. 11a, LT-51327, Kaunas. Tel.: (837)490292, faks.: (837)490251
El.paštas: vmt@amvmt.lt, svetainė internete: www.amvmt.lt

Taisomas kelias pažymėtas raudona spalva

NR. 15

VĮ Valstybinių miškų urėdijos Veisiejų regioninio padalinio Stalų girininkijos taisomo kelio nuo Kv. 39 skl. 7 iki Kv. 37 skl. 11, kelio ilgis 4,69 km, schema

M 1:25000

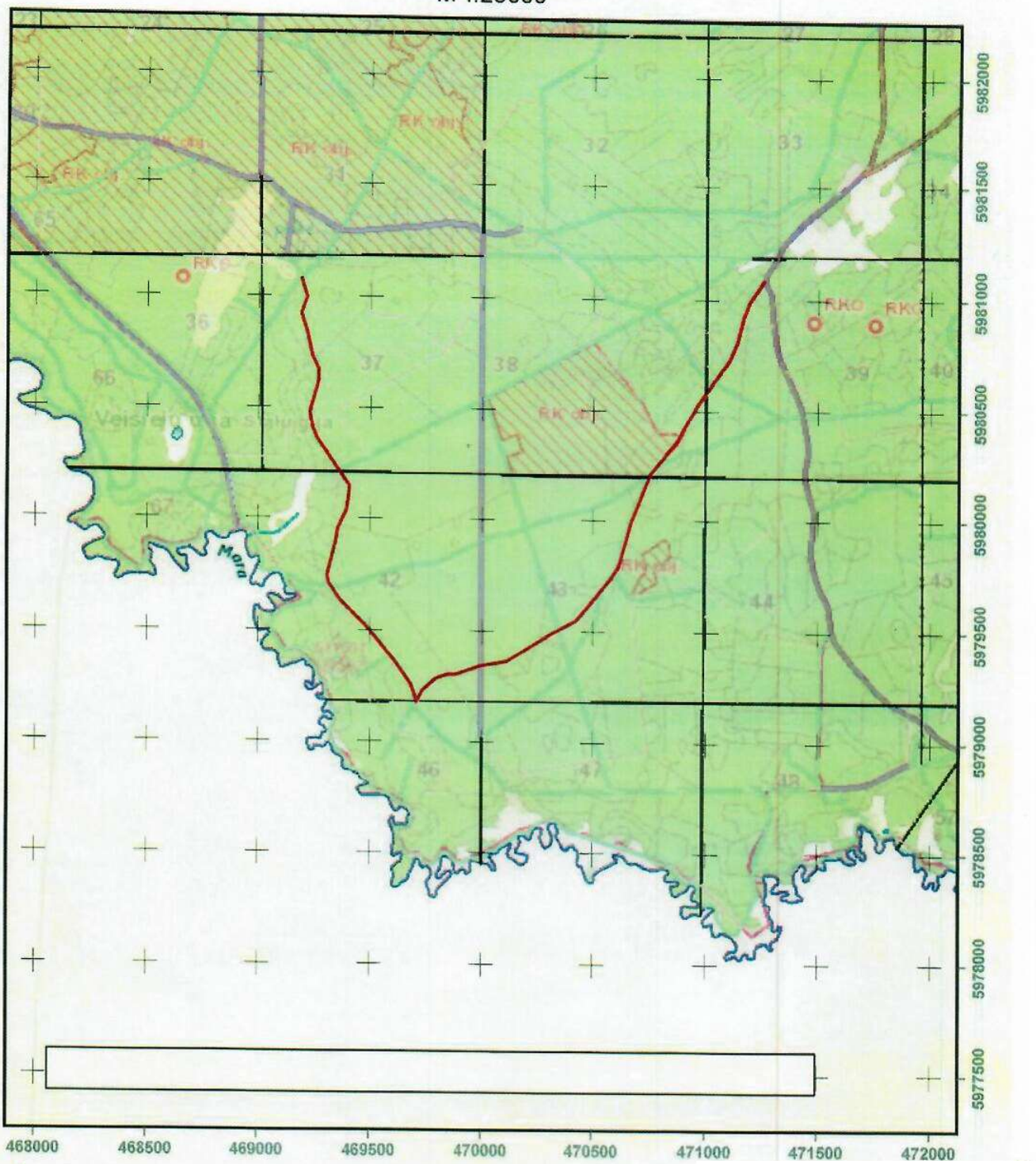

VALSTYBINĖ MIŠKŲ TARNYBA
Pramonės pr. 11a, LT-51327, Kaunas. Tel.: (837)490292, faks.: (837)490251
El.paštas: vmt@amvmt.lt, svetainė internete: www.amvmt.lt

0 400 Metrai

Sutartiniai ženklai

Taisomas kelias pažymėtas raudona spalva

VĮ Valstybinių miškų urėdijos Veisiejų regioninio padalinio Stalų girininkijos taisomo kelio nuo Kv.39 skl.40 iki Kv.35 skl.54, kelio ilgis 2,7 km, schema.

M 1:25000

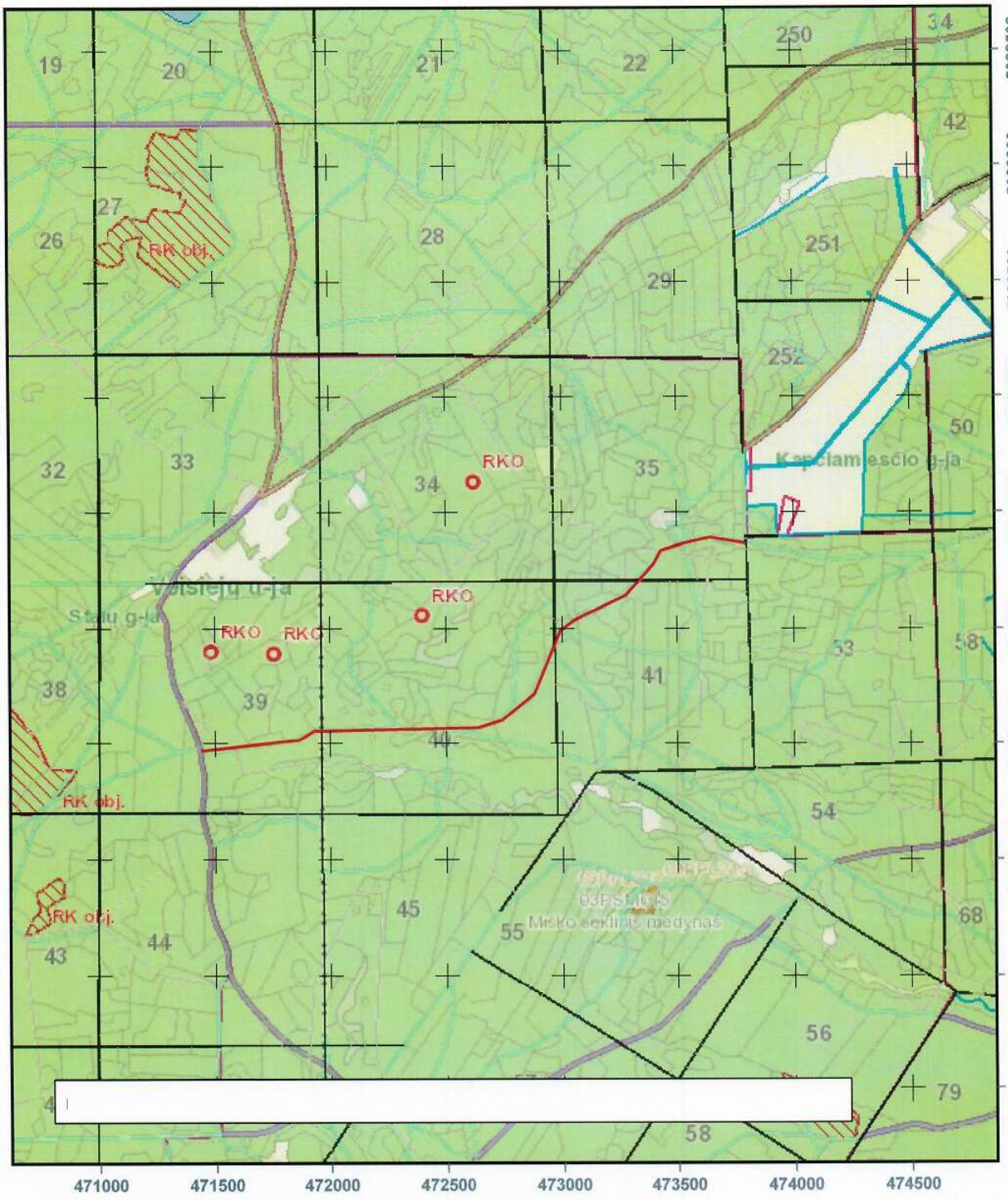

VALSTYBINĖ MIŠKŲ TARNYBA
Pramonės pr. 11a, LT-51327, Kaunas. Tel.: (837)490292, faks.: (837)490251
El.paštas: vmt@amvmt.lt, svetainė internete: www.amvmt.lt

0 400
Metrai

Sutartiniai ženklai

Taisomas kelias pažymėtas raudona spalva.

NR. 17

VĮ Valstybinių miškų urėdijos Veisiejų regioninio padalinio Kabelių girininkijos taisomo kelio nuo Kv. 884 skl. 5 iki Kv. 390 skl. 13, kelio ilgis 2,6 km, schema

M 1:25000

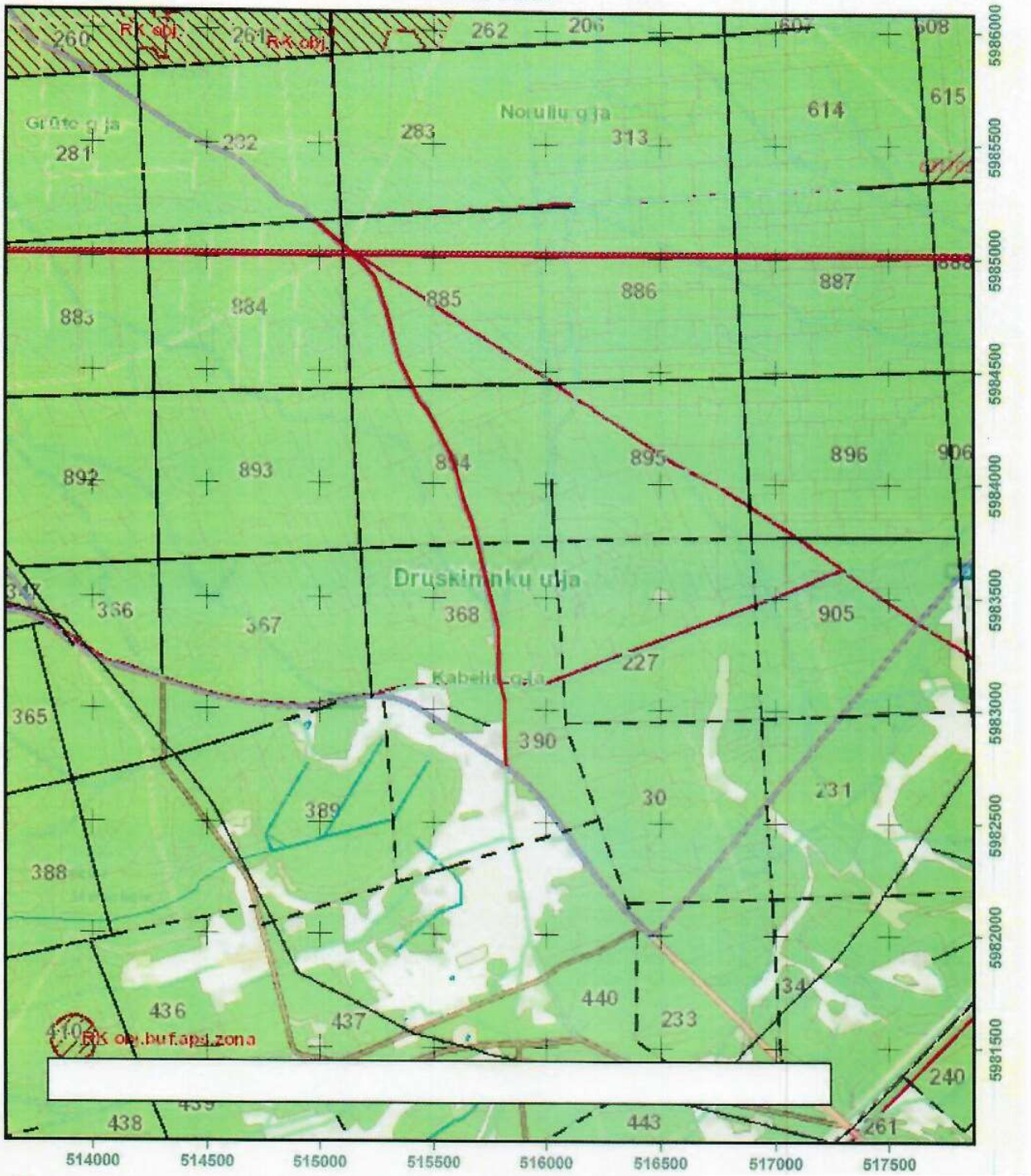

VALSTYBINĖ MIŠKŲ TARNYBA
Pramonės pr. 11a, LT-51327, Kaunas. Tel.: (837)490292, faks.: (837)490251
El.paštas: vmt@amvmt.lt, svetainė internete: www.amvmt.lt

0 400 Metrai

Sutartiniai ženklai

Taisomas kelias pažymėtas raudona spalva

VĮ Valstybinių miškų urėdijos Veisiejų regioninio padalinio Stalų girininkijos taisomo kelio nuo Kv.5 skl.18 iki Kv.61 skl.14, kelio ilgis 3,2 km, schema.

M 1:25000

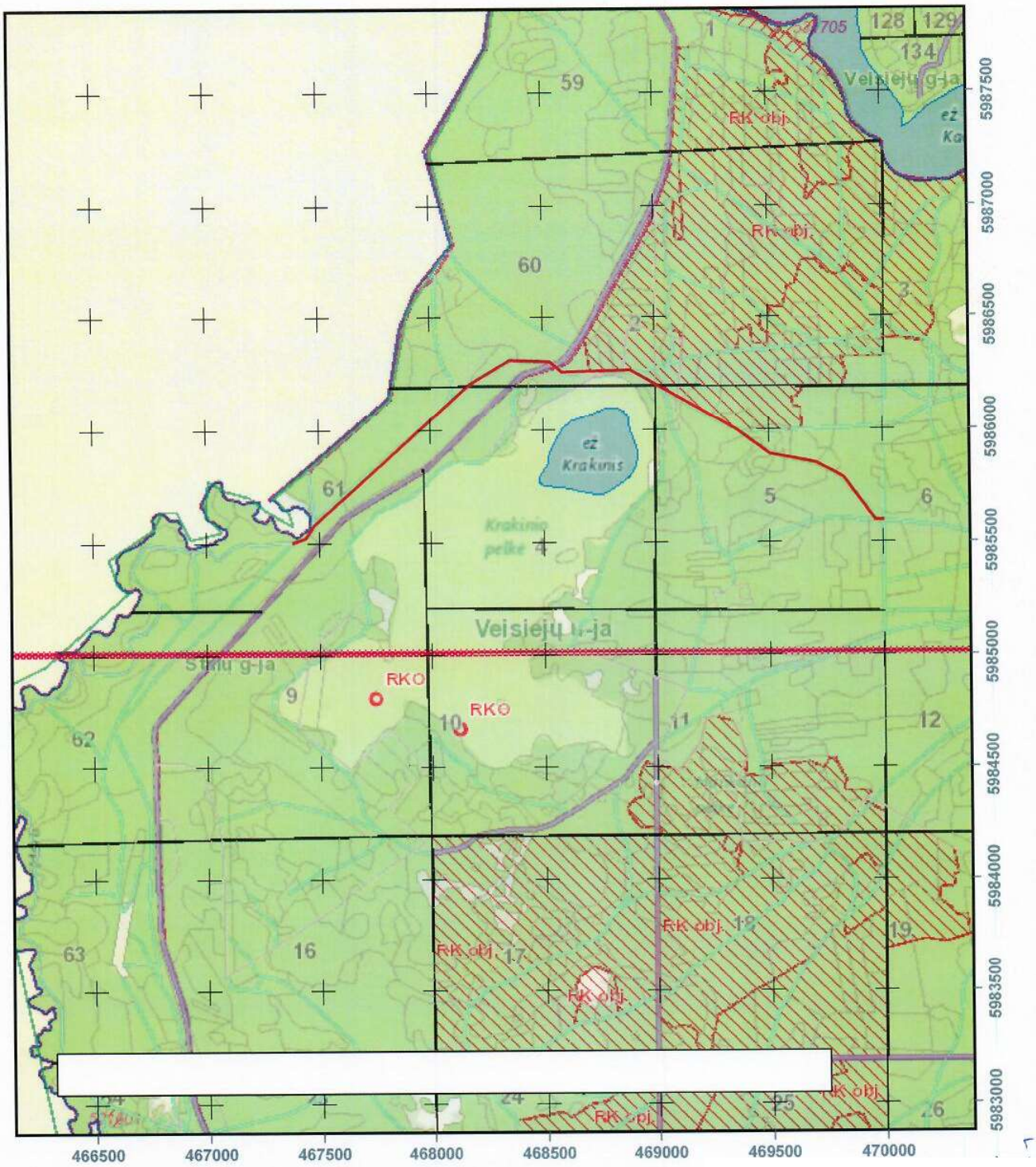

VALSTYBINĖ MIŠKŲ TARNYBA
Pramonės pr. 11a, LT-51327, Kaunas. Tel.: (837)490292, faks.: (837)490251
El.paštas: vmt@amvmt.lt, svetainė internete: www.amvmt.lt

0 400
Metrai

Sutartiniai ženklai

Taisomas kelias pažymėtas raudona spalva.

VĮ Valstybinių miškų urėdijos Veisiejų regioninio padalinio Ančios girininkijos taisomo kelio nuo Kv. 16 skl. 1 iki Kv. 17 skl. 30, kelio ilgis 2,15 km, schema NR. 19

M 1:10000

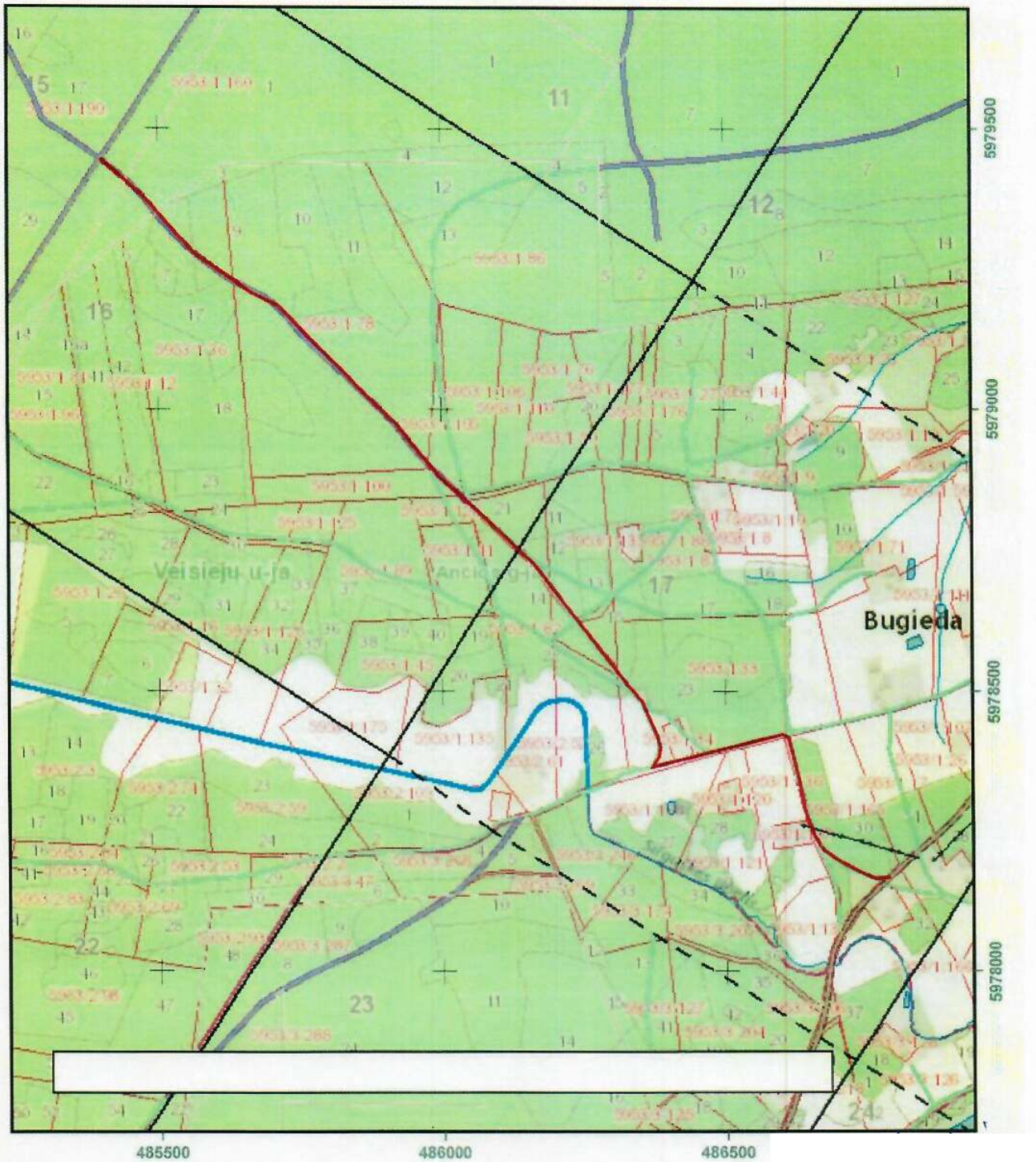

VALSTYBINĖ MIŠKŲ TARNYBA
Pramonės pr. 11a, LT-51327, Kaunas. Tel.: (837)490292, faks.: (837)490251
El.paštas: vmt@amvmt.lt, svetainė internete: www.amvmt.lt

Taisomas kelias pažymėtas raudona spalva.

V.Į.Valstybinių miškų urėdija Veisiejų regioninis padalinys Kabelių girininkija,Taisomo kelio Kv.Nr.439 skl.2 iki Kv.Nr.444 skl.19 NR. 20

taisomo kelio ilgis 2,9km

SCHEMA

M 1:25000

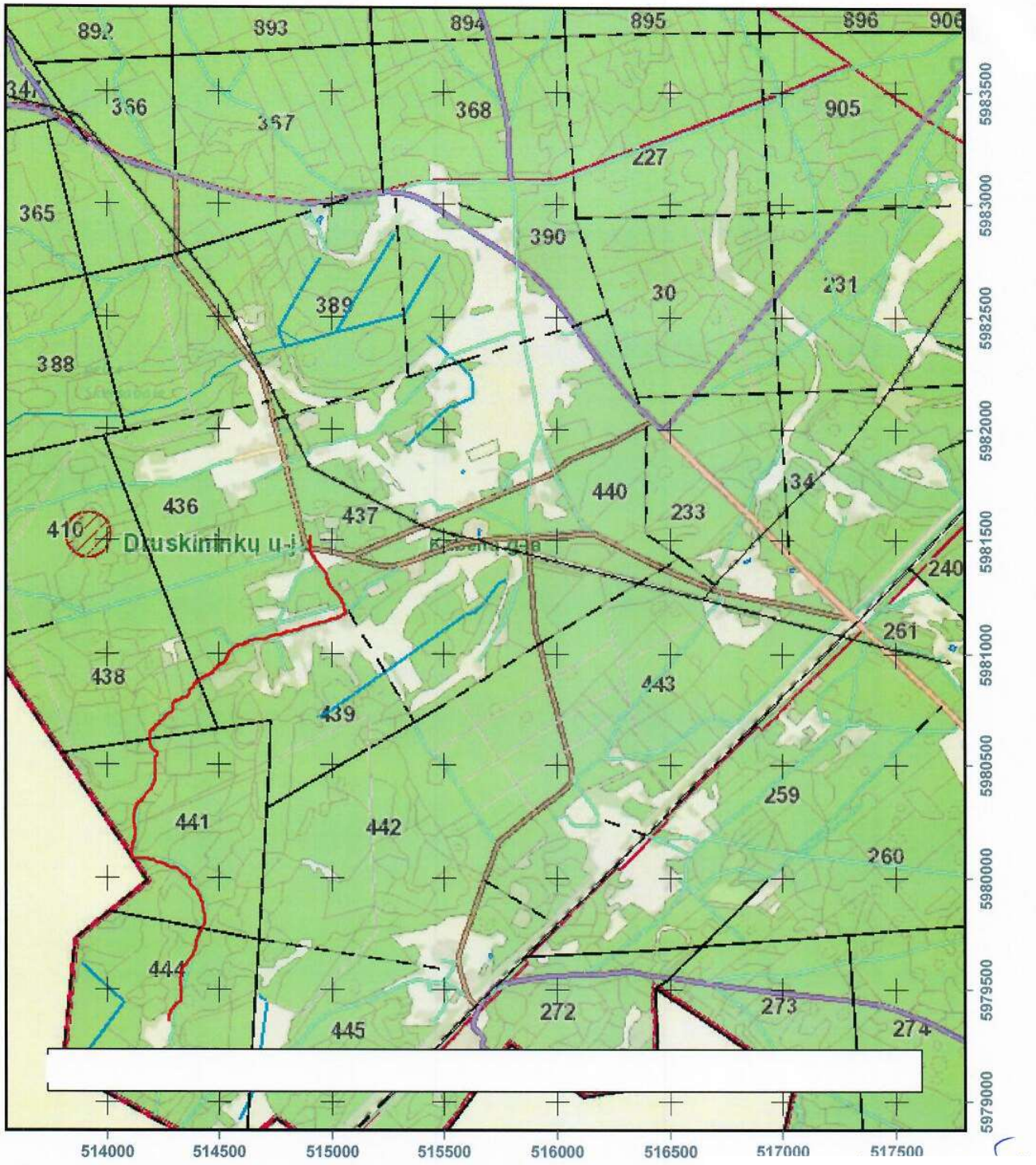

VALSTYBINĖ MIŠKŲ TARNYBA
Pramonės pr. 11a, LT-51327, Kaunas. Tel.: (837)490292, faks.: (837)490251
El.paštas: vmt@amvmt.lt, svetainė internete: www.amvmt.lt

0 400 Metrai

Taisomas kelias pažymėtas raudona linija

NR. 21

VĮ Valstybinių miškų urėdijos Veisiejų regioninio padalinio Merkinės girininkijos taisomo kelio nuo Kv.127 skl.5 iki Kv.130 skl.22, kelio ilgis 3,4 km, schema.

M 1:25000

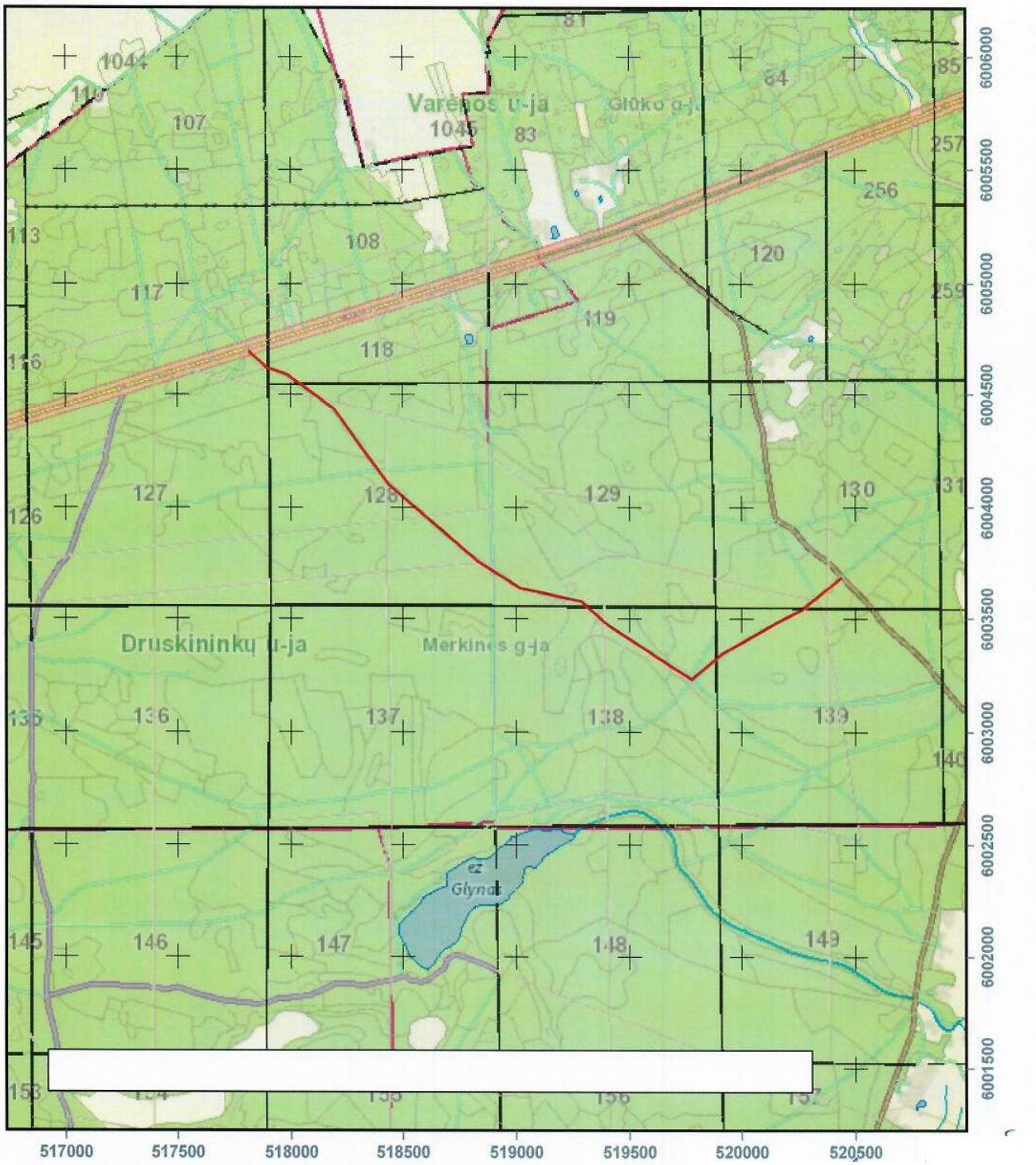

VALSTYBINĖ MIŠKŲ TARNYBA
Pramonės pr. 11a, LT-51327, Kaunas. Tel.: (837)490292, faks.: (837)490251
El.paštas: vmt@amvmt.lt, svetainė internete: www.amvmt.lt

Sutartiniai ženklai

Taisomas kelias pažymėtas raudona spalva.

NR. 22

VĮ Valstybinių miškų urėdijos Veisiejų regioninio padalinio Veisiejų girininkijos taisomo kelio nuo Kv.58 skl.11 iki Kv.10 skl.1, kelio ilgis 3,6 km, schema.

M 1:25000

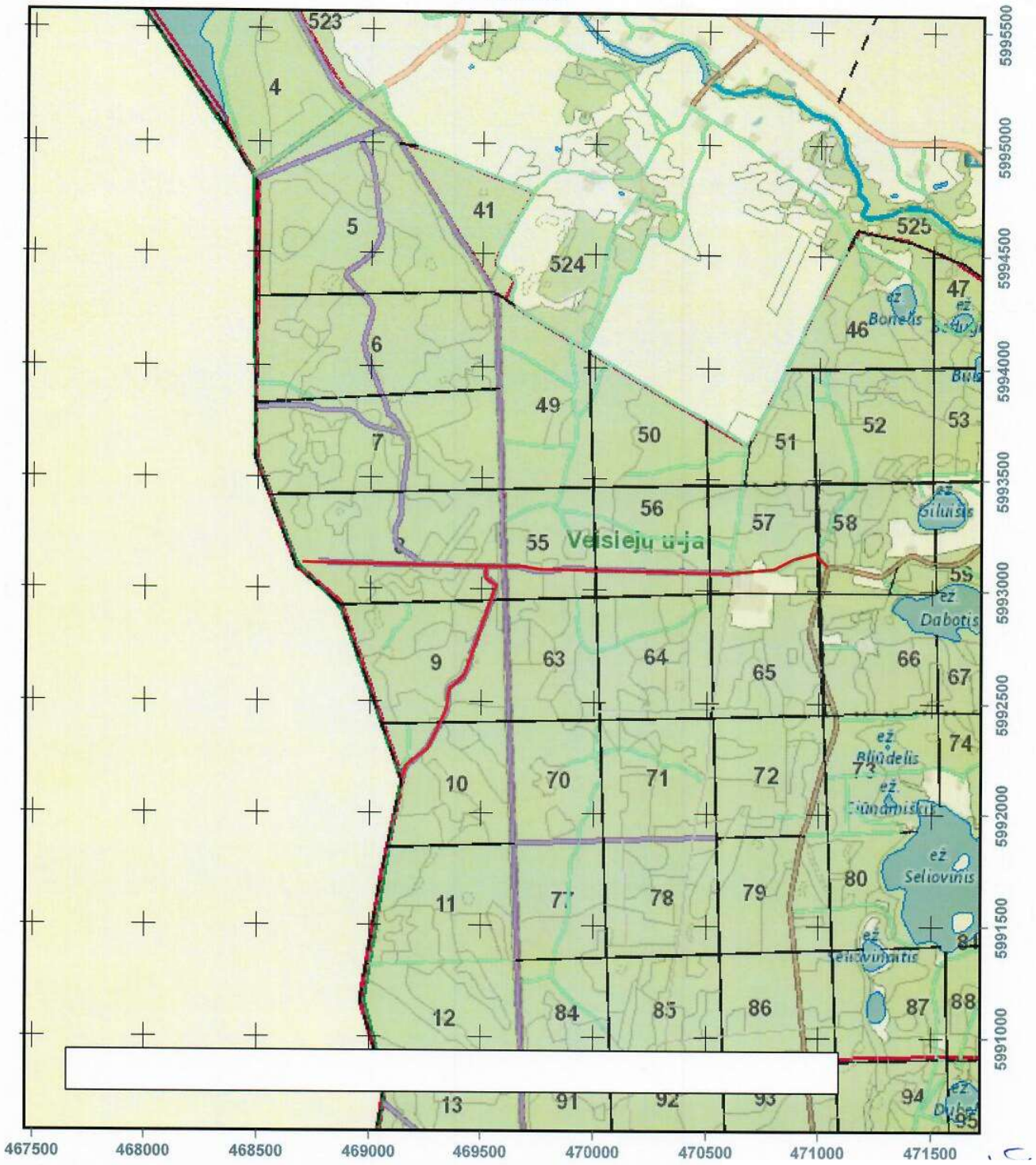

VALSTYBINĖ MIŠKŲ TARNYBA
Pramonės pr. 11a, LT-51327, Kaunas. Tel.: (837)490292, faks.: (837)490251
El.paštas: vmt@amvmt.lt, svetainė internete: www.amvmt.lt

0 400 Metrai

Sutartiniai ženklai

Taisomas kelias pažymėtas raudona spalva.

NR. 23

VĮ Valstybinių miškų urėdijos Veisiejų regioninio padalinio Norulių girininkijos taisomo kelio nuo Kv. 516 skl. 21 iki Kv. 552 skl. 52, kelio ilgis 3,39 km, schema

M 1:25000

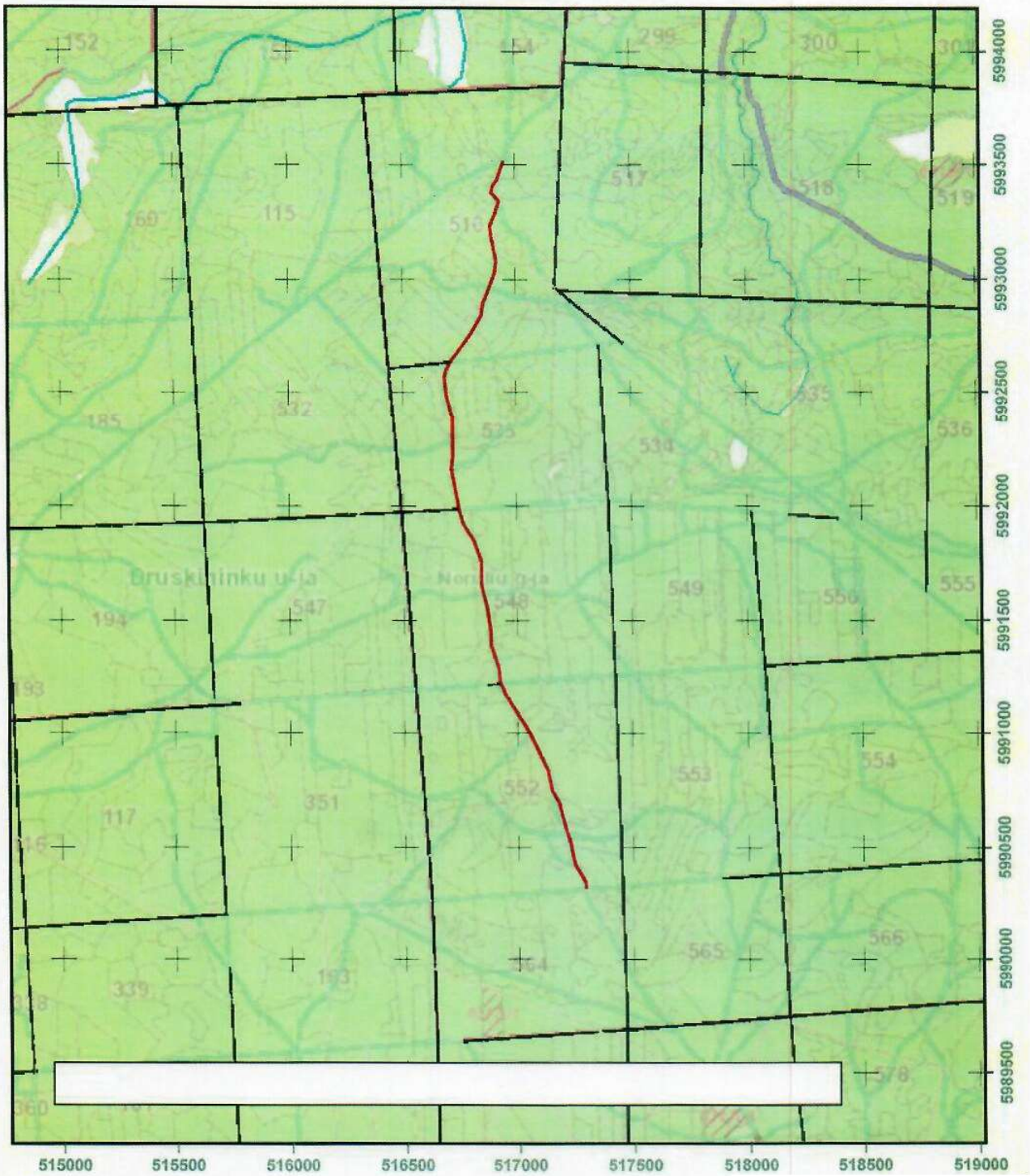

VALSTYBINĖ MIŠKŲ TARNYBA
Pramonės pr. 11a, LT-51327, Kaunas. Tel.: (837)490292, faks.: (837)490251
El.paštas: vmt@amvmt.lt, svetainė internete: www.amvmt.lt

0 400 Metrai

Sutartiniai ženklai

Taisomas kelias pažymėtas raudona spalva

NR._
24

VĮ Valstybinių miškų urėdijos Veisiejų regioninio padalino Baltašiškės girininkijos taisomo kelio nuo kv. 37 skl. 1 iki kv. 31 skl. 22 Taisomo kelio ilgis 3,0 km

Schema

M 1:25000

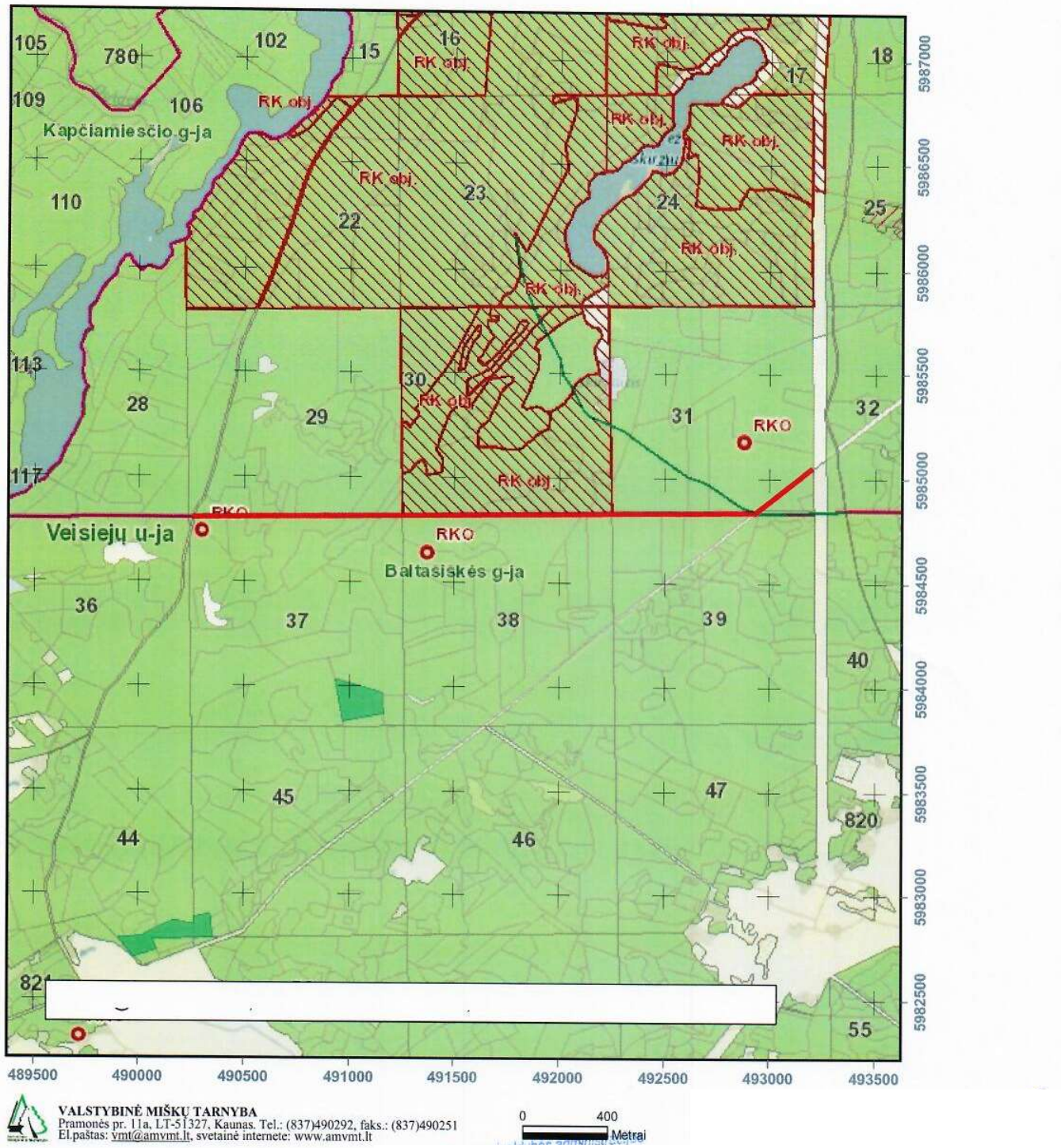

VALSTYBINĖ MIŠKŲ TARNYBA
Pramonės pr. 11a, LT-51327, Kaunas. Tel.: (837)490292, faks.: (837)490251
El.paštas: vmt@amvmt.lt, svetainė internete: www.amvmt.lt

Taisomas kelias pažymėtas raudonai

VĮ Valstybinių miškų urėdijos Veisiejų regioninio padalinio Merkinės girininkijos taisomo kelio nuo Kv. 728 skl. 39 iki Kv. 727 skl. 20, kelio ilgis 2,09 km, schema NR. 25

M 1:10000

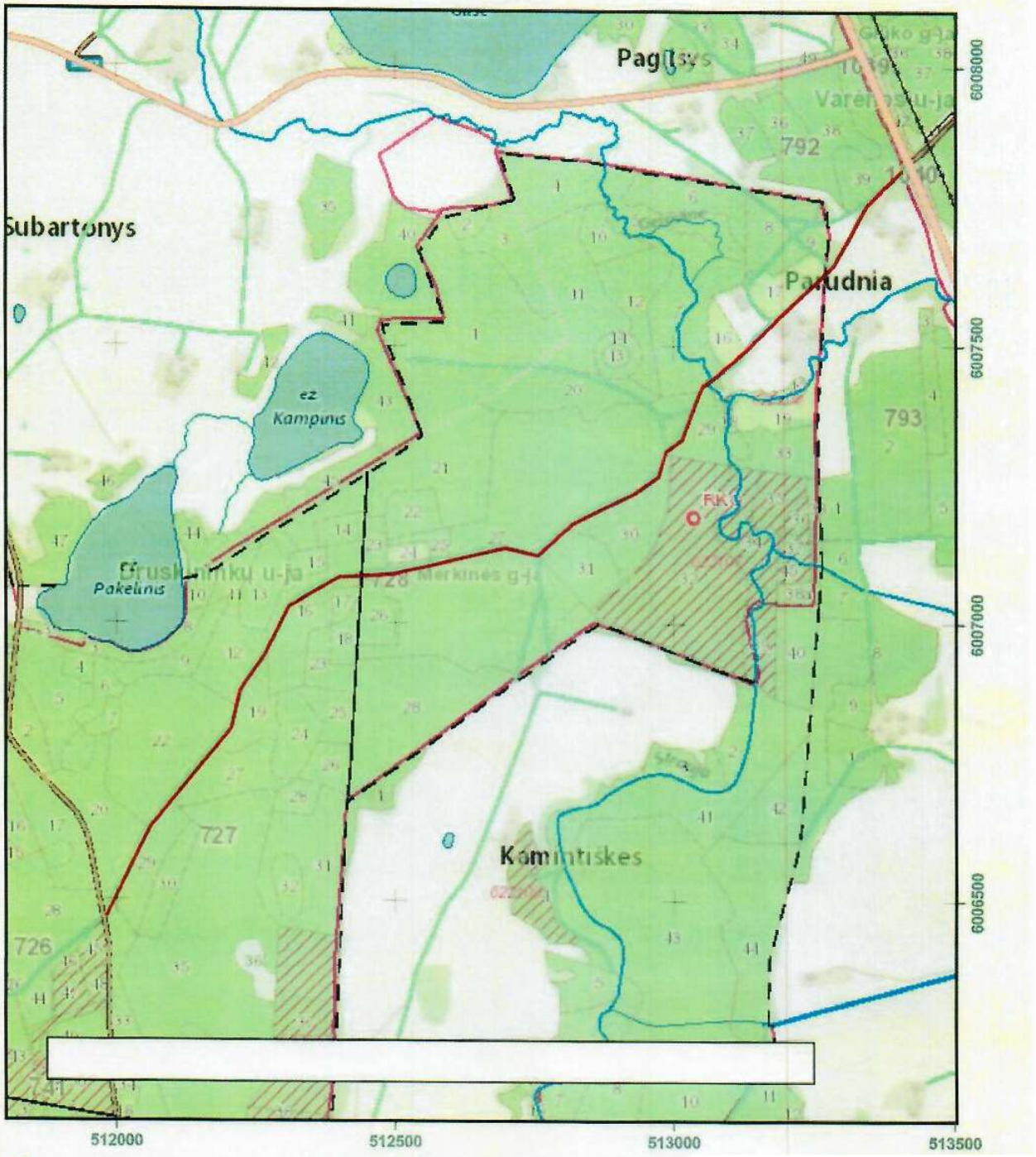

VALSTYBINĖ MIŠKŲ TARNYBA
Pramonės pr. 11a, LT-51327, Kaunas. Tel.: (837)490292, faks.: (837)490251
El.paštas: vmt@amvmt.lt, svetainė internete: www.amvmt.lt

Taisomas kelias pažymėtas raudona spalva

VĮ Valstybinių miškų urėdijos Veisiejų regioninio padalinio Leipalingio girininkijos taisomo kelio nuo Kv. 10 skl. 1 iki Kv. 554 skl. 15, kelio ilgis 1,4 km, schema

NR. 26

M 1:10000

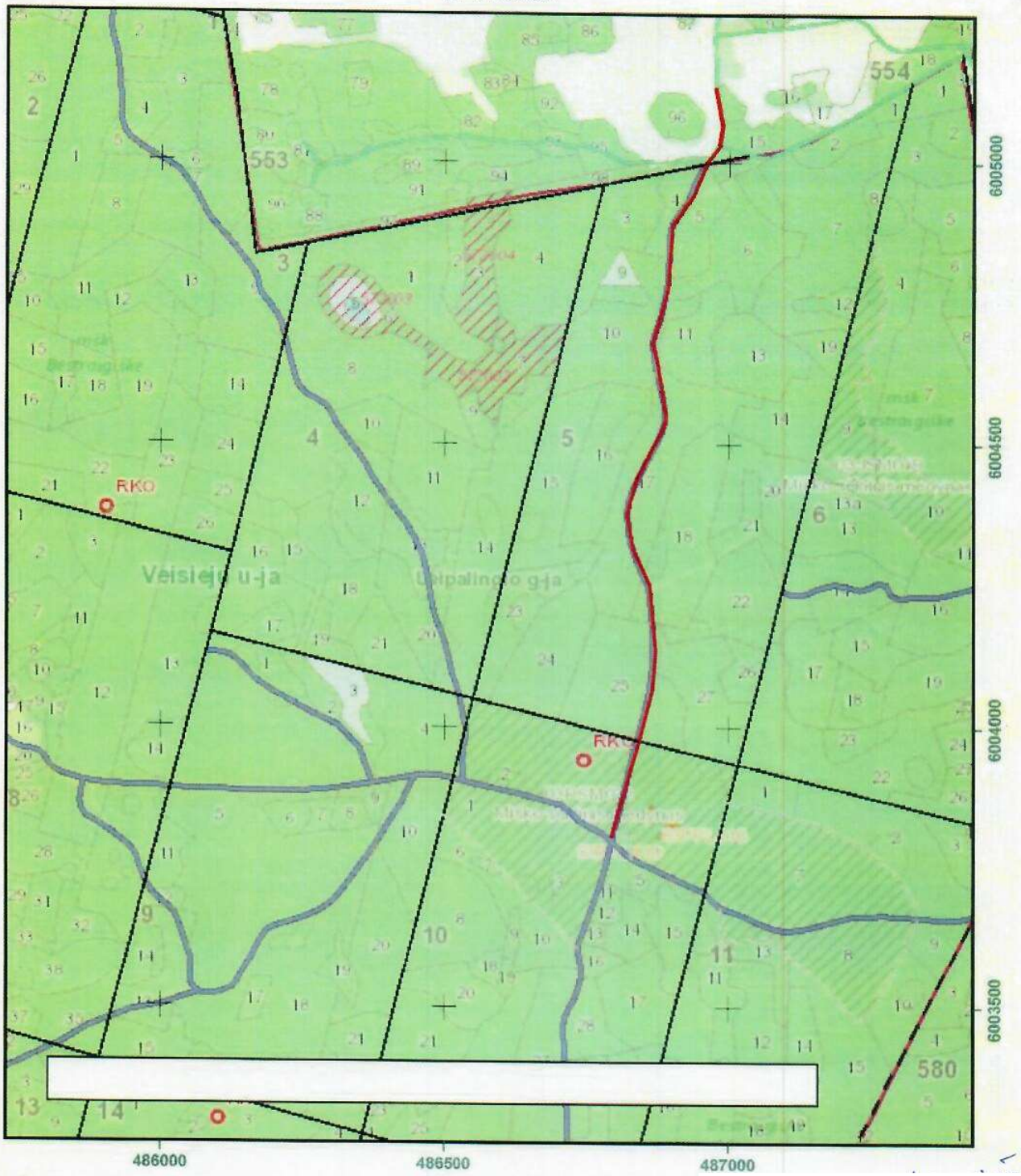

VALSTYBINĖ MIŠKŲ TARNYBA
Pramonės pr. 11a, LT-51327, Kaunas. Tel.: (837)490292, faks.: (837)490251
El.paštas: vmt@amvmt.lt, svetainė internete: www.amvmt.lt

0 100 Metrai

Taisomas kelias pažymėtas raudona spalva

VĮ Valstybinių miškų urėdijos Veisiejų regioninio padalinio Krosnos girininkijos taisomo kelio nuo Kv. 85 skl. 8 iki Kv. 84 skl. 3, kelio ilgis 2,75 km, schema NR. 27

M 1:25000

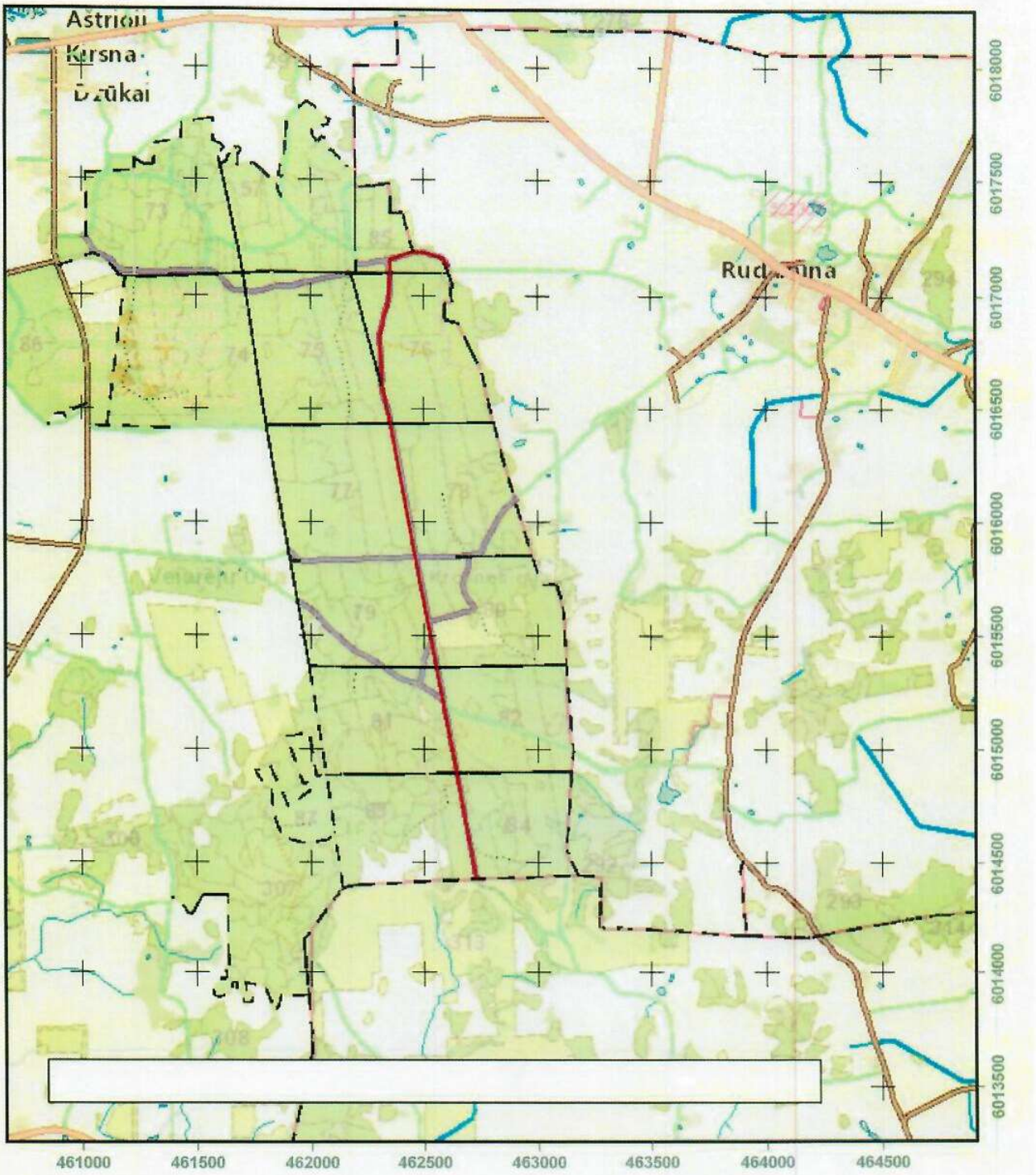

VALSTYBINĖ MIŠKŲ TARNYBA
Pramonės pr. 11a, LT-51327, Kaunas. Tel.: (837)490292, faks.: (837)490251
El.paštas: vmt@amvmt.lt, svetainė internete: www.amvmt.lt

0 400 Metrai

Taisomas kelias pažymėtas raudona spalva

VĮ Valstybinių miškų urėdijos Veisiejų regioninio padalinio Ančios girininkijos taisomo kelio nuo Kv. 1 skl. 11 iki Kv. 21 skl. 6, kelio ilgis 4,25 km, schema NR. 28

M 1:25000

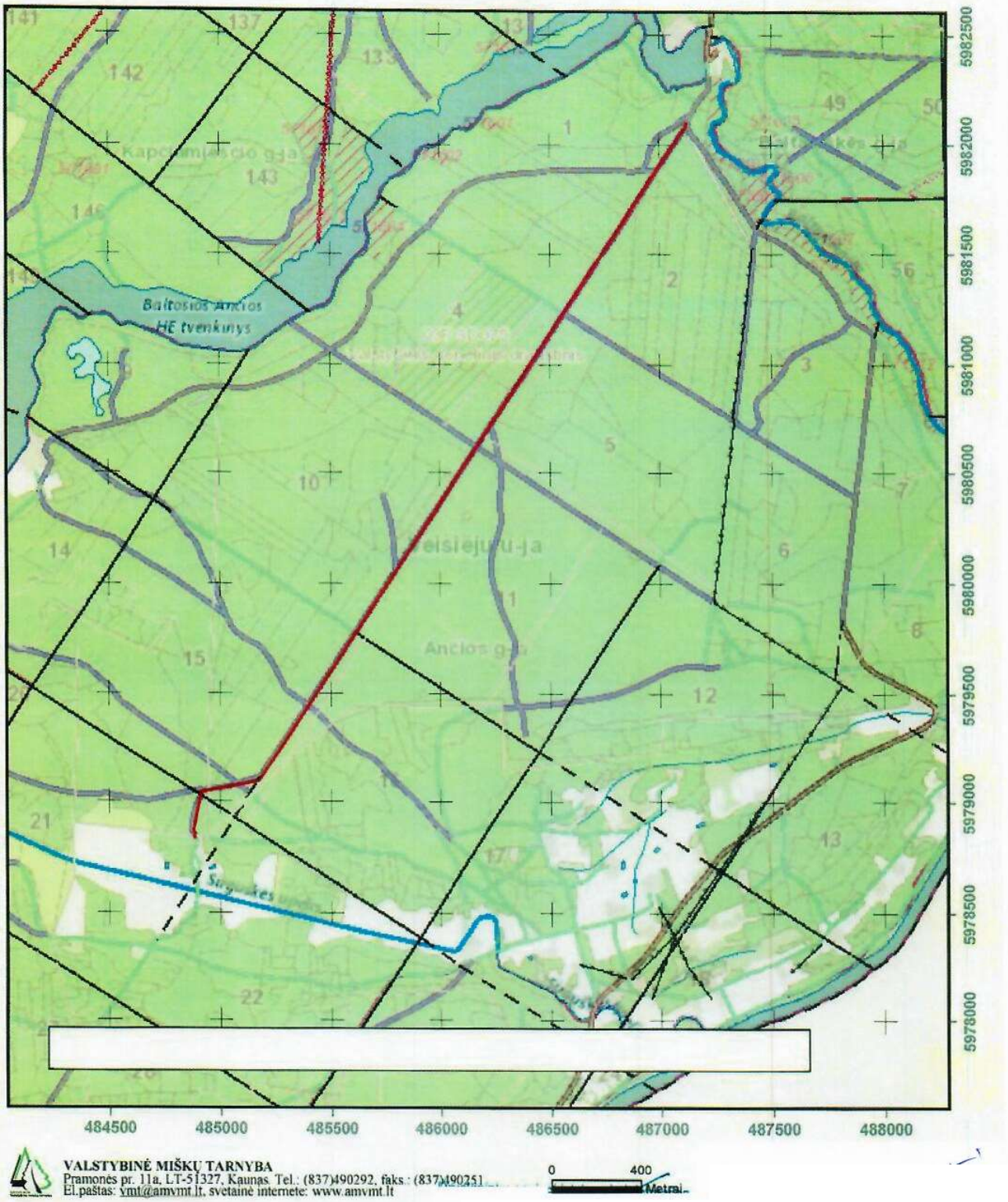

VALSTYBINĖ MIŠKŲ TARNYBA
Pramonės pr. 11a, LT-51327, Kaunas. Tel.: (837)490292, faks.: (837)490251
El.paštas: vmt@amvmt.lt, svetainė internete: www.amvmt.lt

0 400 Metrai

Taisomas kelias pažymėtas raudona spalva

VĮ Valstybinių miškų urėdijos Veisiejų regioninio padalinio Merkinės girininkijos taisomo kelio nuo Kv. 127 skl. 2 Kv. 137 skl. 13, kelio ilgis 3,76 km, schema

NR. 29

M 1:25000

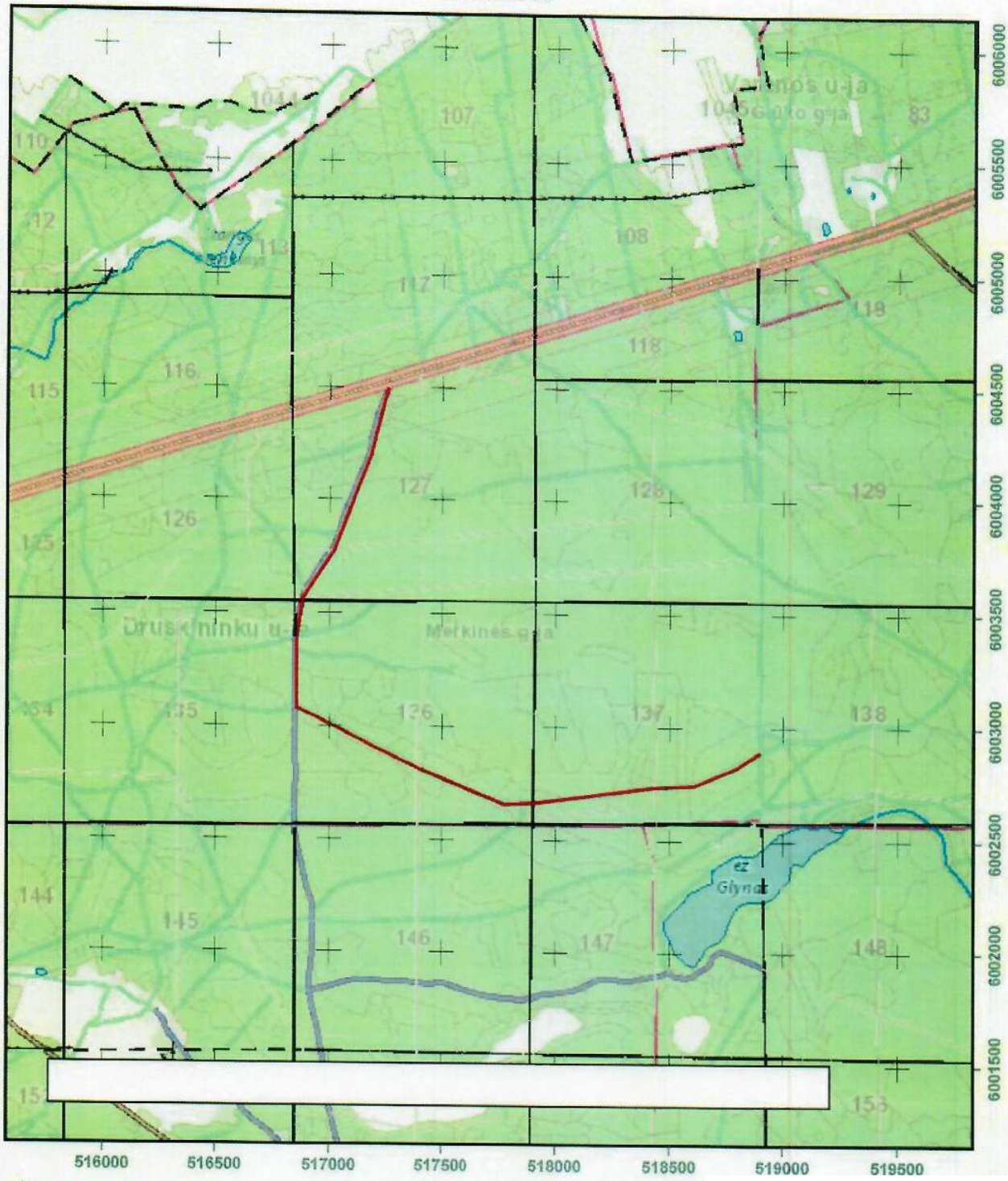

VALSTYBINĖ MIŠKŲ TARNYBA
Pramonės pr. 11a, LT-51327, Kaunas. Tel.: (837)490292, faks.: (837)490251
El.paštas: vmt@amvmt.lt, svetainė internete: www.amvmt.lt

0 400 Metrai

Taisomas kelias pažymėtas raudona spalva

NR. 30

VĮ Valstybinių miškų urėdijos Veisiejų regioninio padalinio Veisiejų girininkijos taisomo kelio nuo Kv.5 skl.1 iki Kv.8 skl.7, kelio ilgis 3,1 km, schema.

M 1:25000

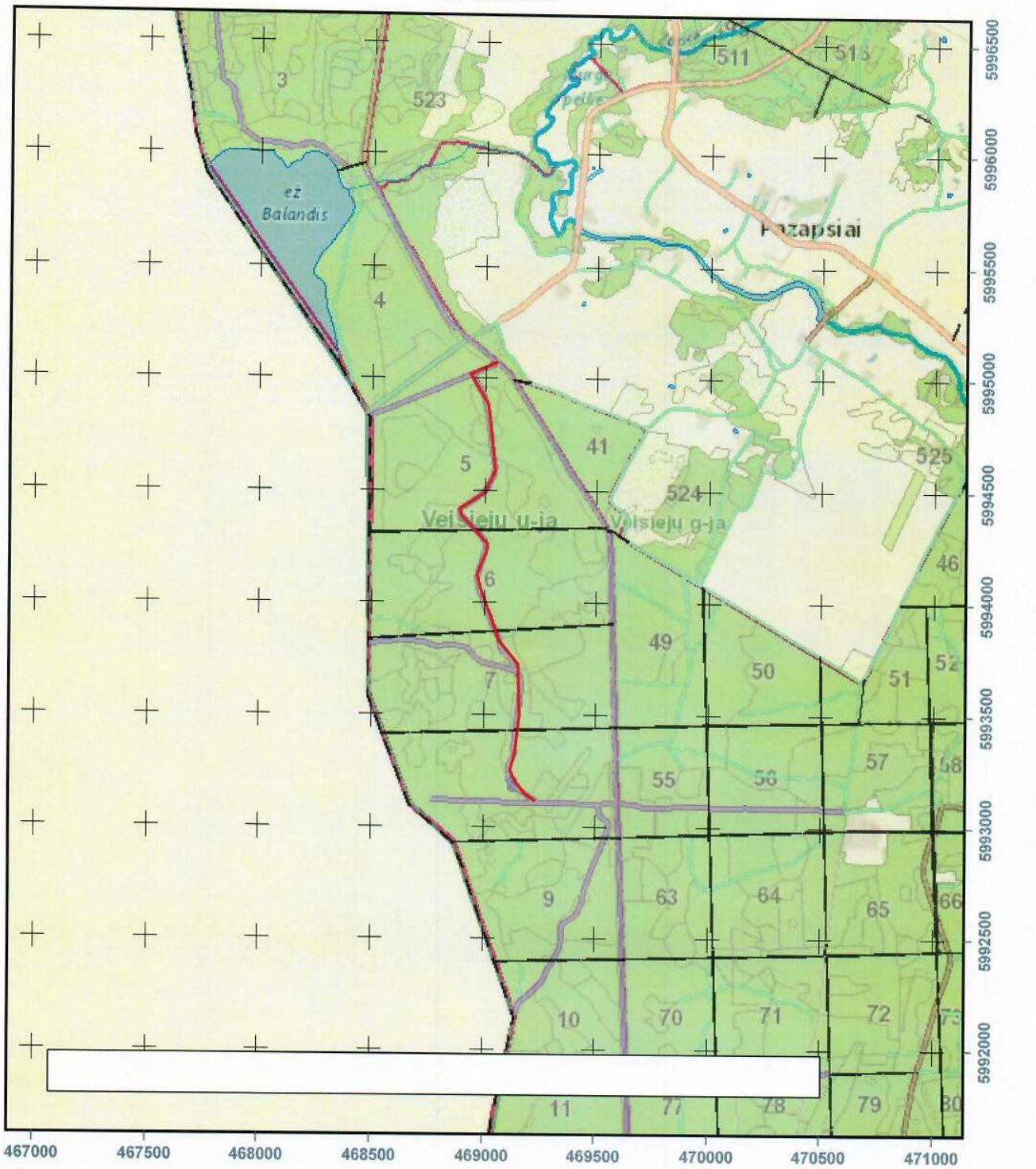

VALSTYBINĖ MIŠKŲ TARNYBA
Pramonės pr. 11a, LT-51327, Kaunas. Tel.: (837)490292, faks.: (837)490251
El.paštas: vmt@amvmt.lt, svetainė internete: www.amvmt.lt

0 400 Metrai

Sutartiniai ženklai

Taisomas kelias pažymėtas raudona spalva.

VĮ Valstybinių miškų urėdijos Veisiejų regioninio padalinio Grūto girininkijos taisomo kelio ... p Kv. 236 skl. 2 iki Kv. 281 skl. 5, kelio ilgis 2,7 km, schema NR. 34

M 1:10000



Sutartiniai ženklai

Taisomas kelias pažymėtas raudona spalva

VALSTYBINĖ MIŠKŲ TARNYBA
Pramonės pr. 11a, LT-51327, Kaunas. Tel.: (837)490292, faks.: (837)4... 1
El.paštas: vmt@amvmt.lt, svetainė internete: www.amvmt.lt

0 100 Metrai

VĮ Valstybinių miškų urėdijos Veisiejų regioninio padalinio Kapčiamiesčio girininkijos taisomo kelio nuo Kv. 142 skl. 6 iki Kv. 131 skl. 36, kelio ilgis 1,79 km, schema NR. 32

M 1:10000

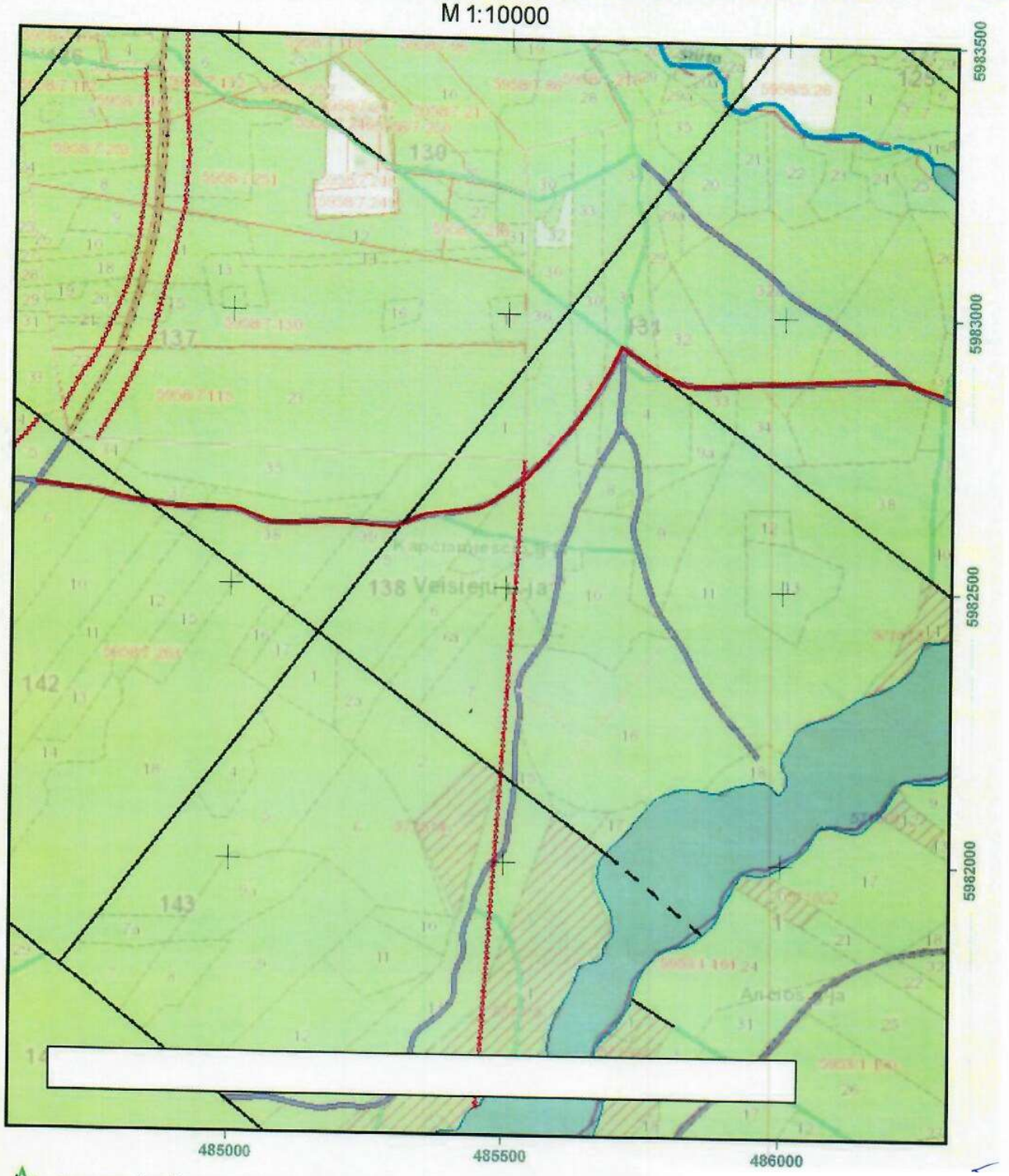

VALSTYBINĖ MIŠKŲ TARNYBA
Pramonės pr. 11a, LT-51327, Kaunas. Tel.: (837)490292, faks.: (837)490251
El.paštas: vmt@amvmt.lt, svetainė internete: www.amvmt.lt

Taisomas kelias pažymėtas raudona spalva

VĮ Valstybinių miškų urėdijos Veisiejų regioninio padalinio Druskininkų girininkijos taisomo kelio Nuo Kv.309 skl.41 iki Kv.350 skl. 24, kelio ilgis 1,55 km
Schema

NR._
33

M 1:10000

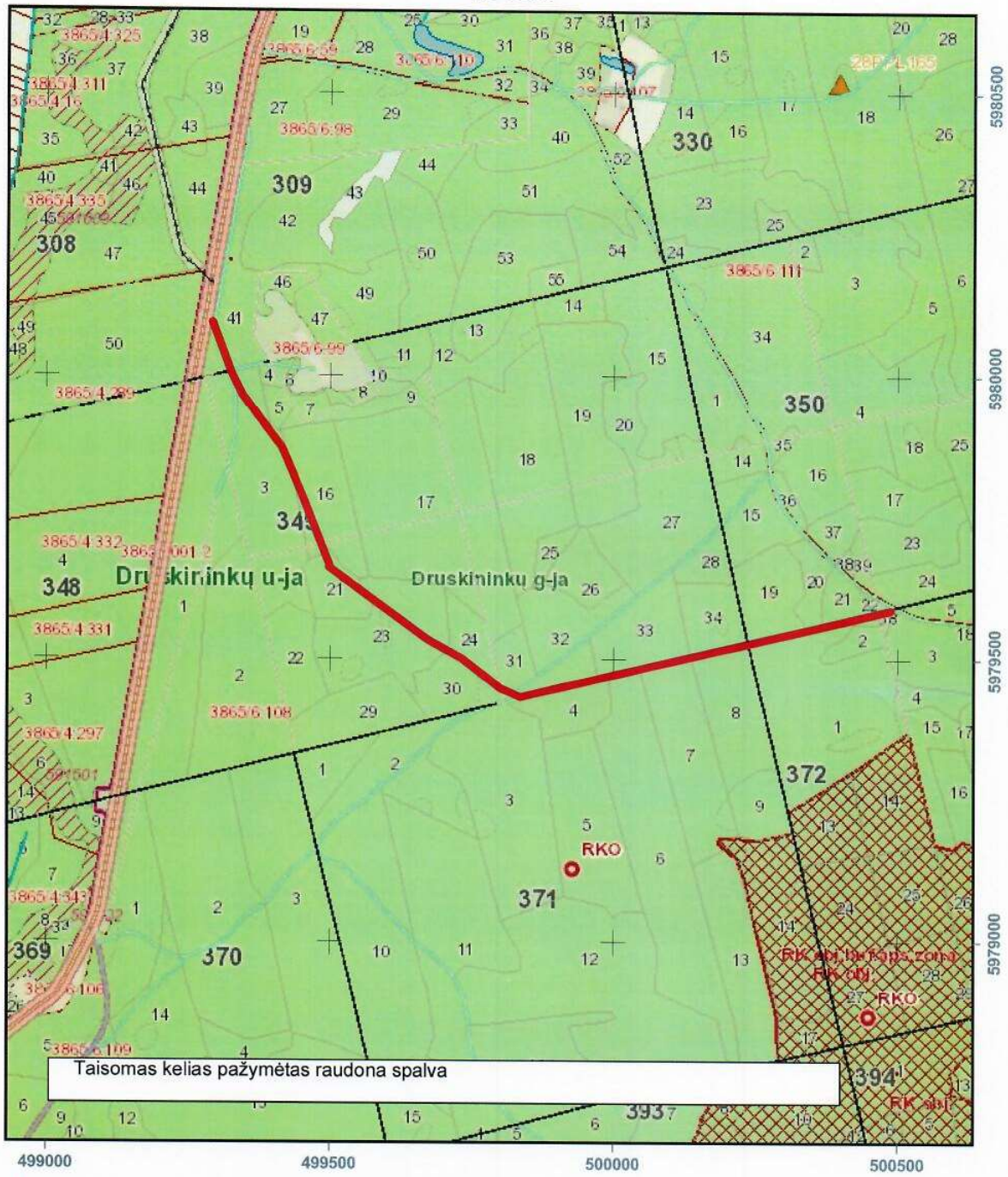

VALSTYBINĖ MIŠKŲ TARNYBA
Pramonės pr. 11a, LT-51327, Kaunas. Tel.: (837)490292, faks.: (837)490251
El.paštas: vmt@amvmt.lt, svetainė internete: www.amvmt.lt

0 100
Metrai

VĮ Valstybinių miškų urėdijos Veisiejų regioninio padalinio Norulių girininkijos taisomo kelio nuo Kv. 282 skl. 1 iki Kv. 282 skl. 5, kelio ilgis 0,9 km, schema

NR. 34

M 1:10000

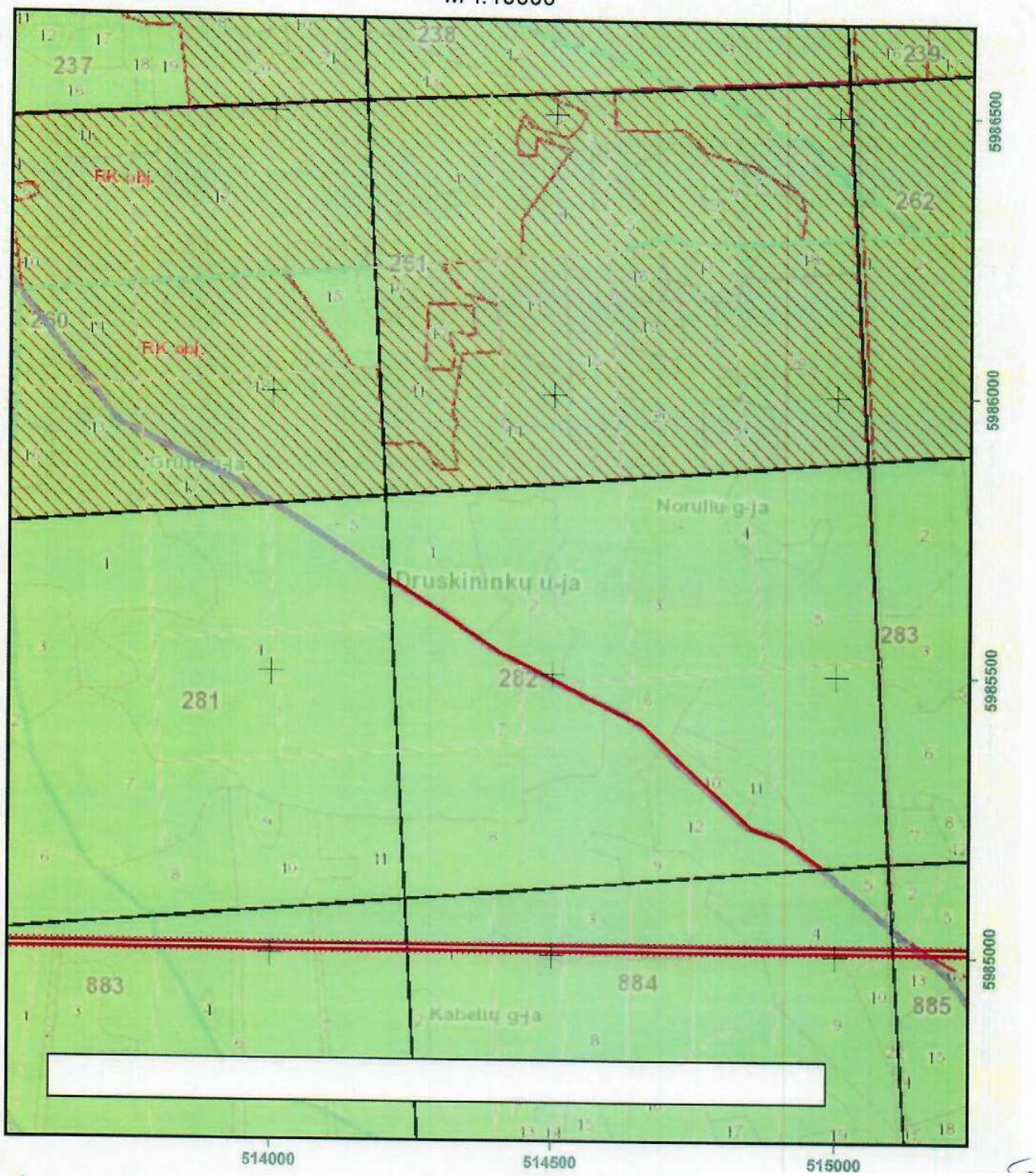

VALSTYBINĖ MIŠKŲ TARNYBA
Pramonės pr. 11a, LT-51327, Kaunas. Tel.: (837)490292, faks.: (837)490251
El.paštas: vmt@amvmt.lt, svetainė internete: www.amvmt.lt

0 100 Metrai

Sutartiniai ženklai

Taisomas kelias pažymėtas raudona spalva

VĮ Valstybinių miškų urėdijos Veisiejų regioninio padalinio Grūto girininkijos taisomo kelio nuo Kv. **126 skl. 1 iki Kv. 124 skl. 37, kelio ilgis 0,85 km**, schema

NR. 35

M 1:10000

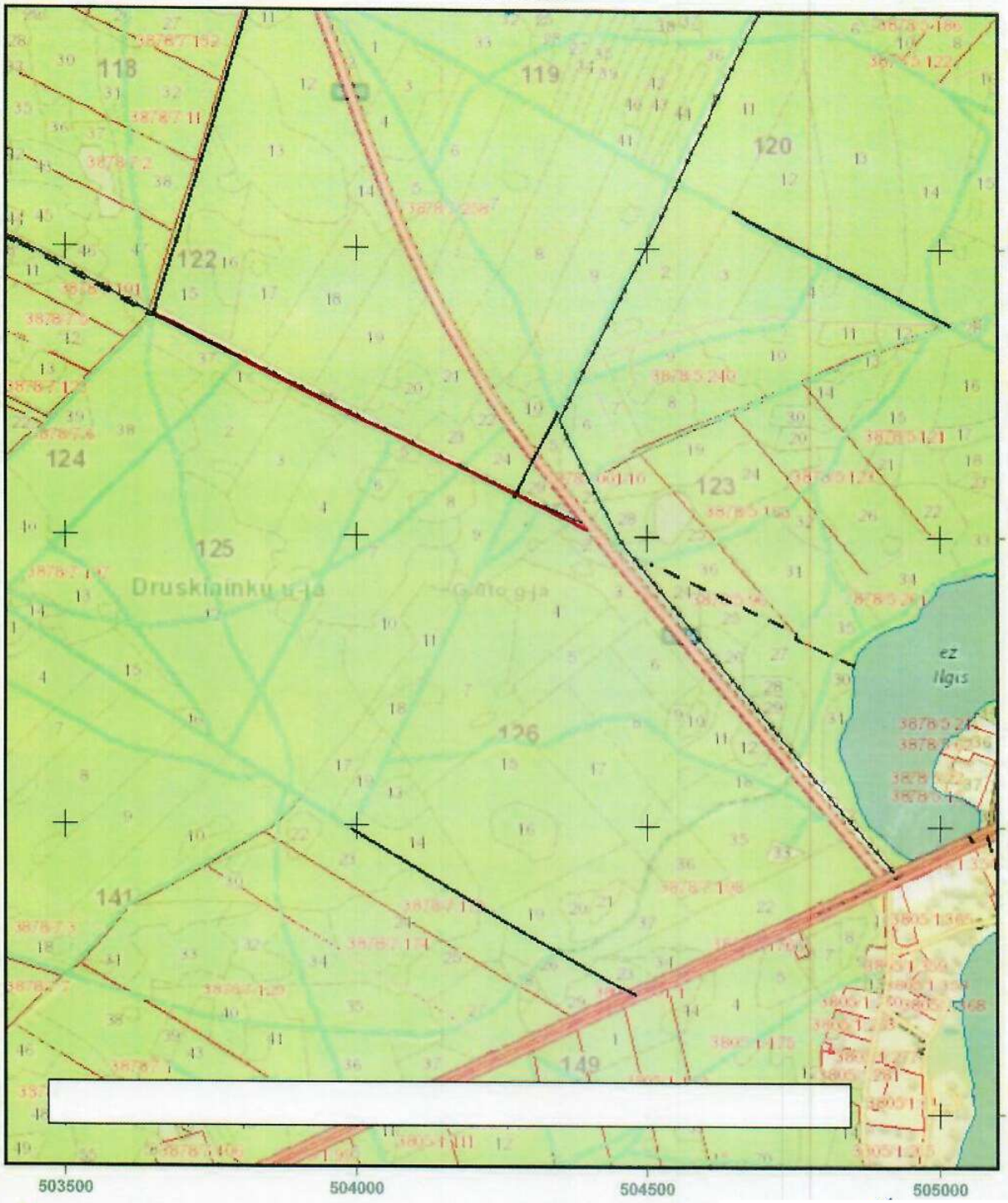

VALSTYBINĖ MIŠKŲ TARNYBA
Pramonės pr. 11a, LT-51327, Kaunas. Tel.: (837)490292, faks.: (837)490251
El.paštas: vmt@amvmt.lt, svetainė internete: www.amvmt.lt

0 100
Metrai

Taisomas kelias pažymėtas raudona spalva

VĮ Valstybinių miškų urėdijos Veisiejų regioninio padalinio Baltašiškės girininkijos taisomo kelio nuo Kv.5 skl. 2 iki Kv.5 skl. 9 kelio ilgis 0,8 km, schema

M 1: 10 000

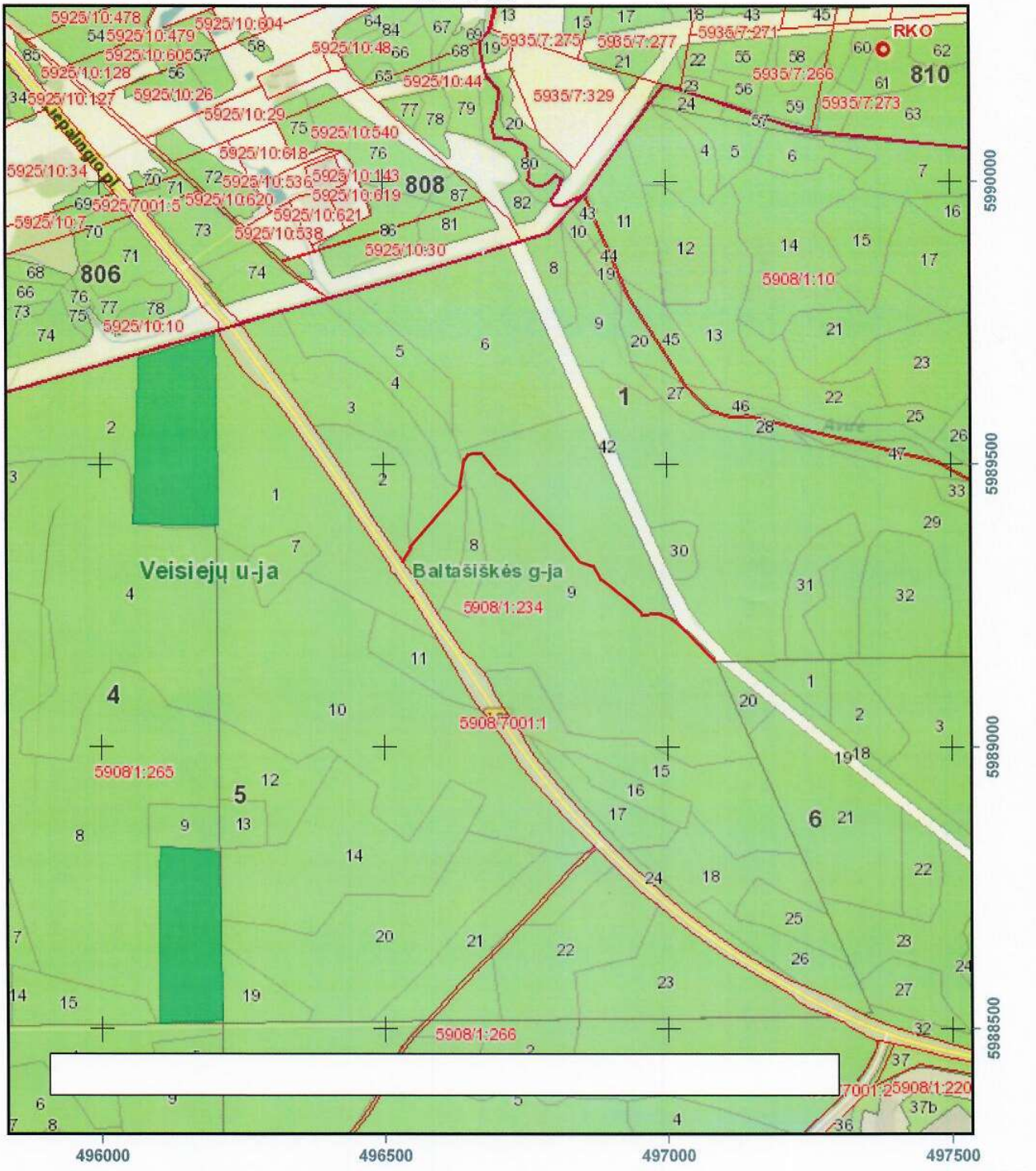

VALSTYBINĖ MIŠKŲ TARNYBA
Pramonės pr. 11a, LT-51327, Kaunas. Tel.: (837)490292, faks.: (837)490251
El.paštas: vmt@amvmt.lt, svetainė internete: www.amvmt.lt

0 100 Metrai

Taisomas kelias pažymėtas raudonai

NR. 37

VĮ Valstybinių miškų urėdijos Veisiejų regioninio padalinio Leipalingio girininkijos taisomo kelio nuo Kv. 54 skl. 9 iki Kv. 54 skl. 25, kelio ilgis 0,68 km, schema

M 1:10000

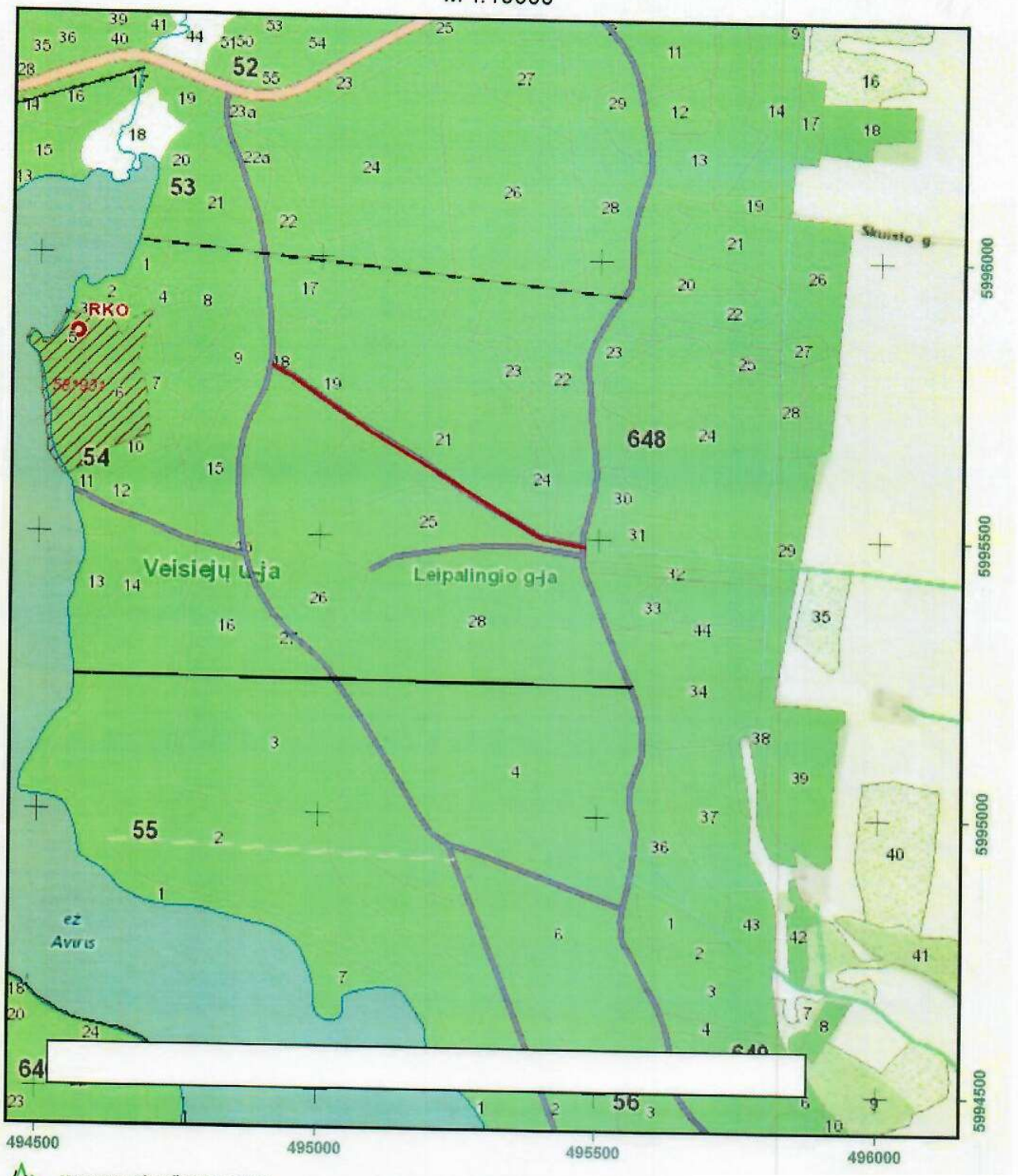

VALSTYBINĖ MIŠKŲ TARNYBA
Pramonės pr. 11a, LT-51327, Kaunas. Tel.: (837)490292, faks.: (837)490251
El.paštas: vmt@amvmt.lt, svetainė internete: www.amvmt.lt

0 100 Metrai

Sutartiniai ženklai

Taisomas kelias pažymėtas raudona spalva

VĮ Valstybinių miškų urėdijos Veisiejų regioninio padalinio Stalų girininkijos taisomo kelio nuo Kv. 31 skl. 1 iki Kv. 31 skl. 27, kelio ilgis 0,55 km, schema

NR. 38

M 1:10000

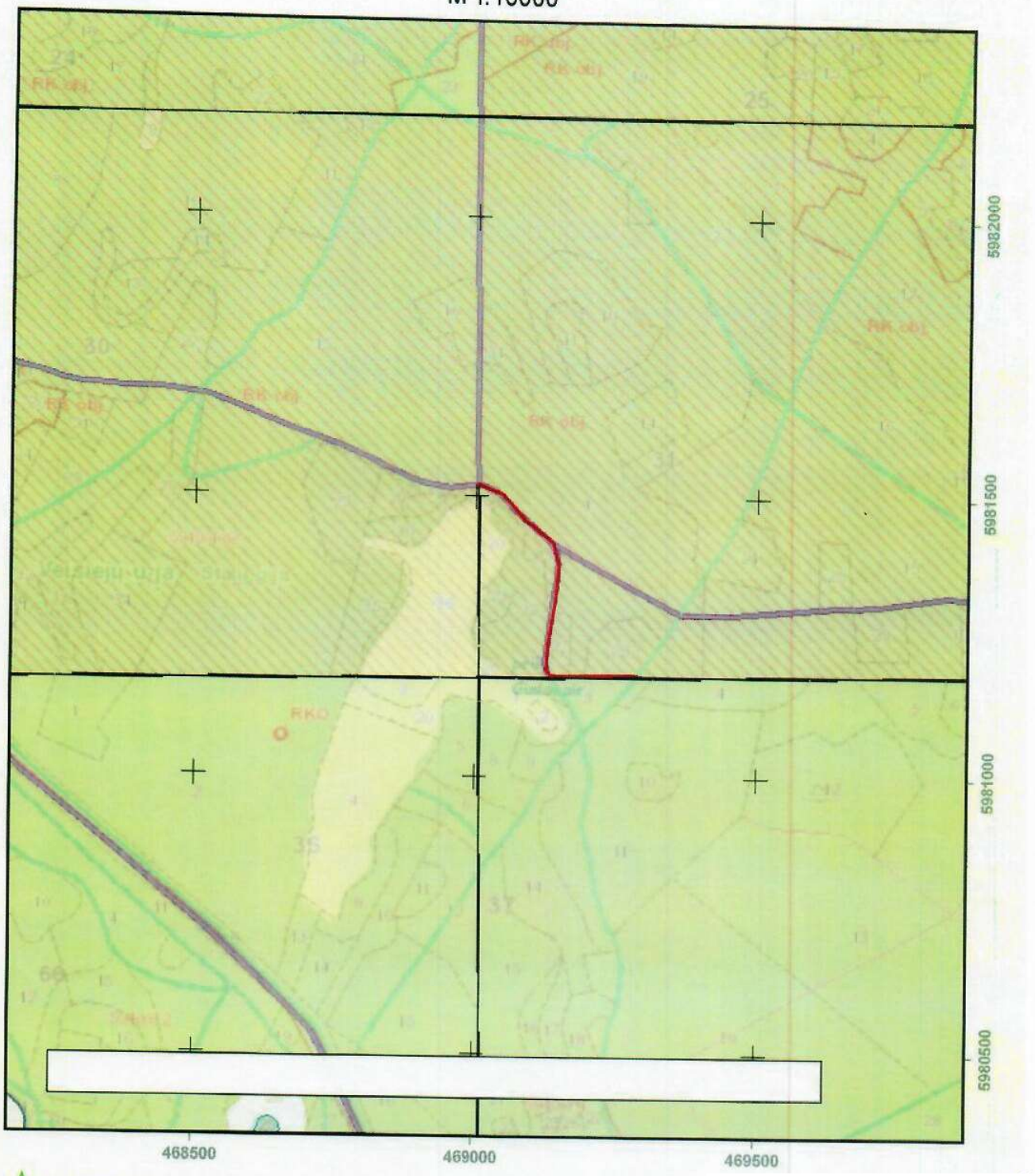

VALSTYBINĖ MIŠKŲ TARNYBA
Pramonės pr. 11a, LT-51327, Kaunas. Tel.: (837)490292, faks.: (837)490251
El.paštas: vmt@amvmt.lt, svetainė internete: www.amvmt.lt

0 100 Metrai

Taisomas kelias pažymėtas raudona spalva

VĮ Valstybinių miškų urėdijos Veisiejų regioninio padalinio Krosnos girininkijos taisomo kelio nuo Kv. 291 skl. 1 iki Kv. 85 skl. 5, kelio ilgis 1,3 km, schema NR. 39

M 1:10000

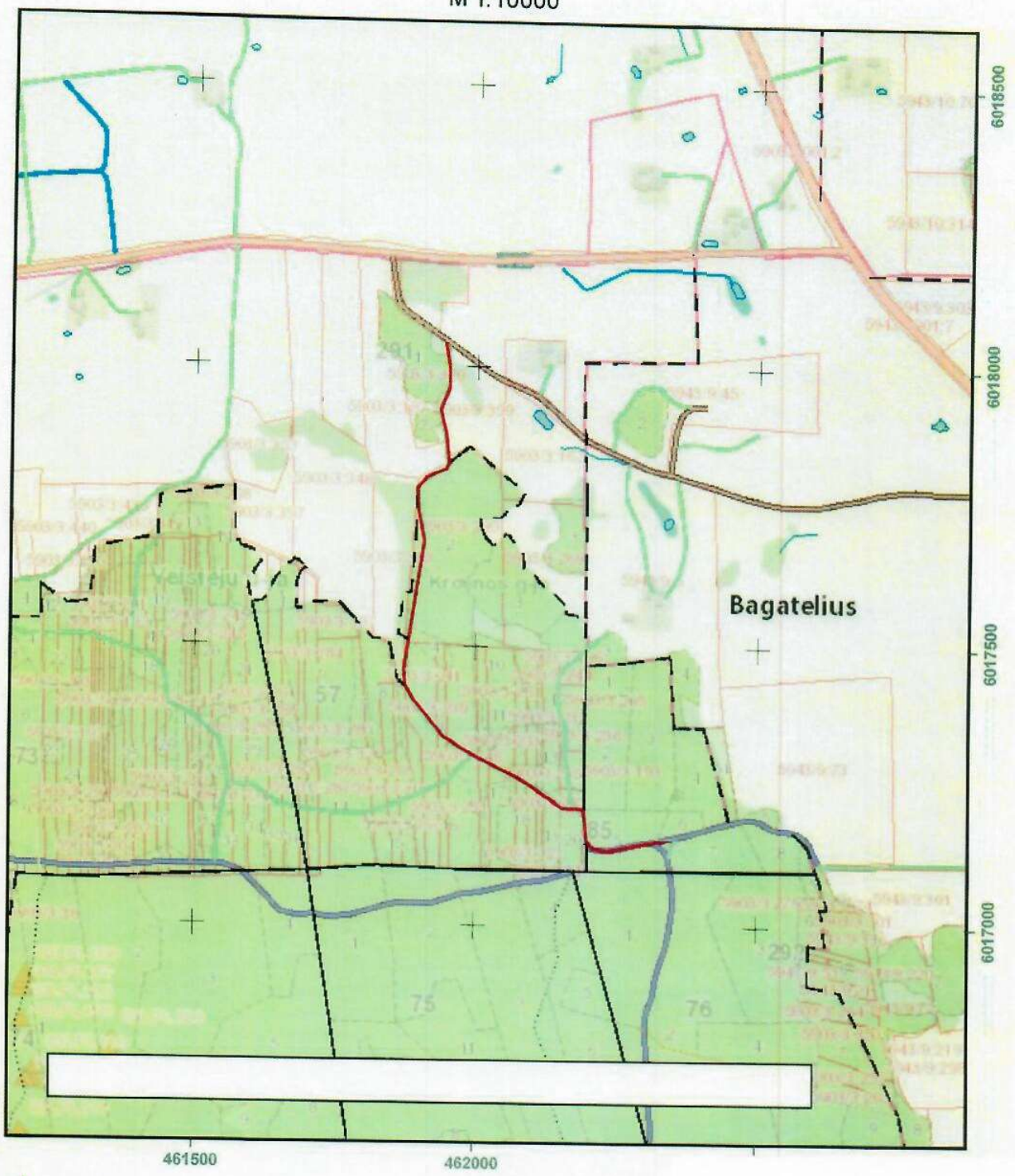

Taisomas kelias pažymėtas raudona spalva

VĮ Valstybinių miškų urėdijos Veisiejų regioninio padalinio Krosnos girininkijos taisomo kelio nuo Kv. 78 skl. 9 iki Kv. 307 skl. 2, kelio ilgis 1,9 km, schema

NR. 40

M 1:10000

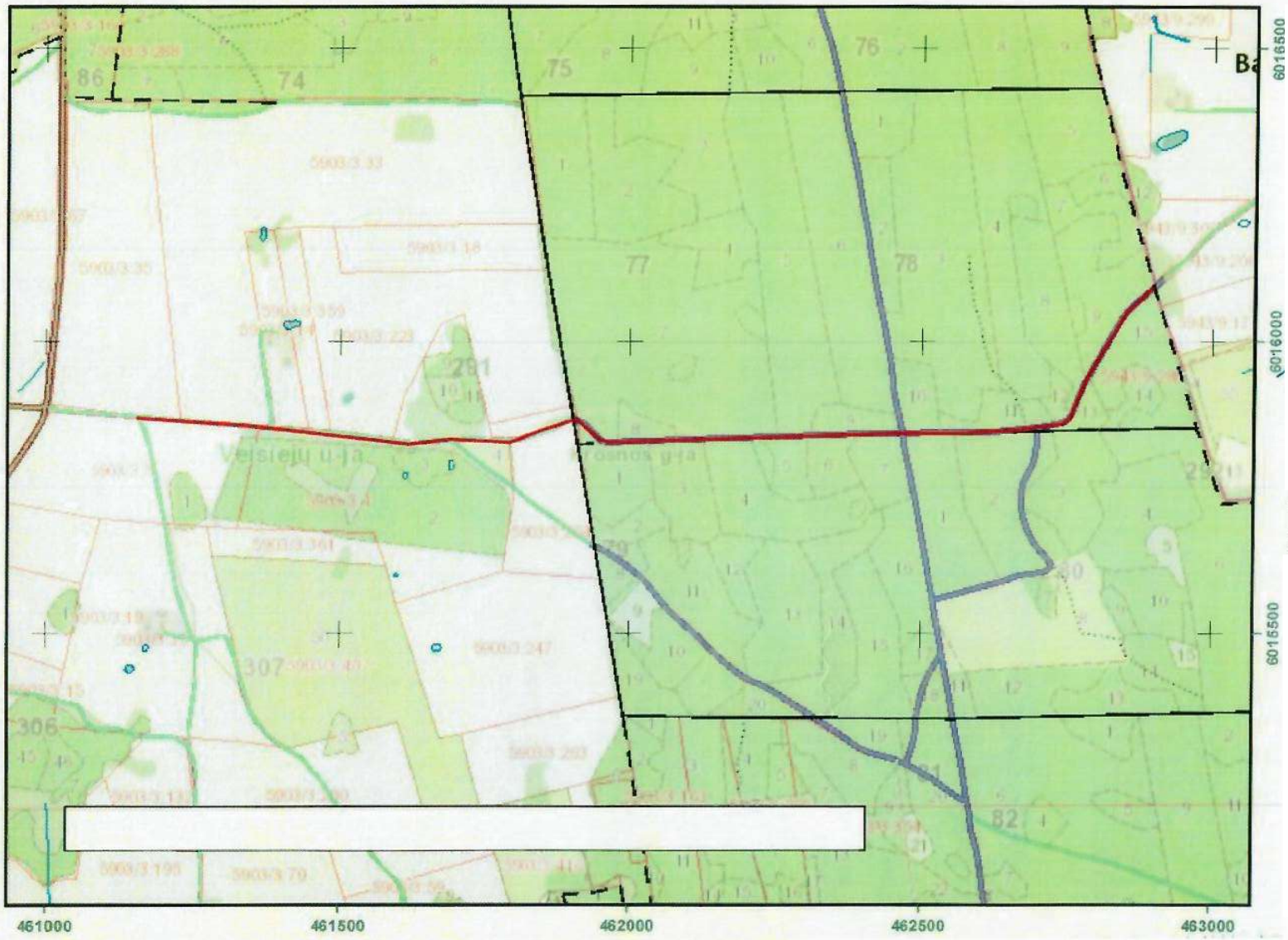

Taisomas kelias pažymėtas raudona spalva

VALSTYBINĖ MIŠKŲ TARNYBA
Pramonės pr. 11a, LT-51327, Kaunas. Tel.: (837)490292, faks.: (837)4[illegible]
El.paštas: vmt@amvmt.lt, svetainė internete: www.amvmt.lt

0 100
Metrai

VĮ Valstybinių miškų urėdijos Veisiejų regioninio padalinio Krosnos girininkijos taisomo kelio nuo Kv. 313 skl.82 iki Kv. 313 skl. 82, kelio ilgis 0,78 km, schema NR. 41

M 1:10000

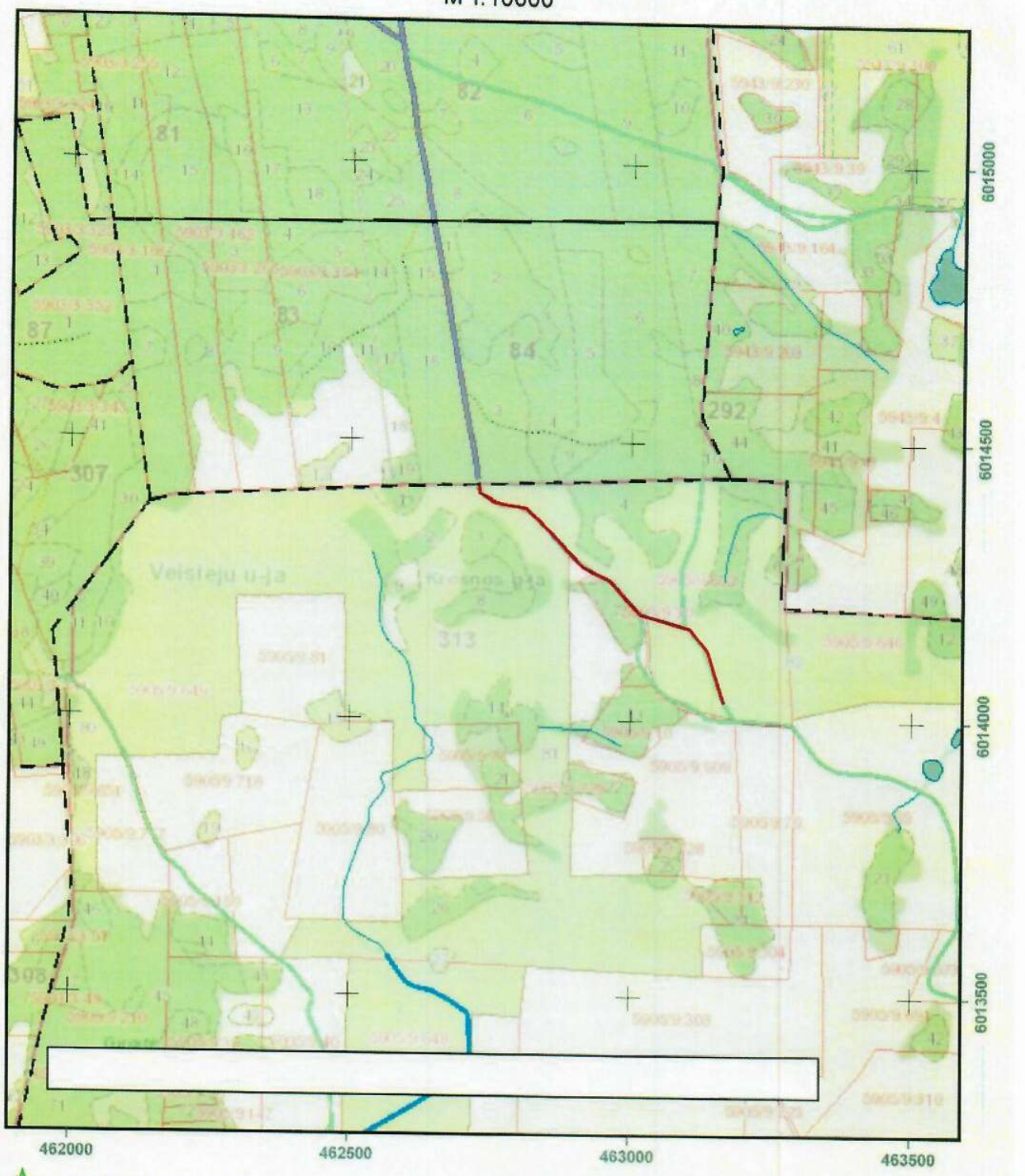

VALSTYBINĖ MIŠKŲ TARNYBA
Pramonės pr. 11a, LT-51327, Kaunas. Tel.: (837)490292, faks.: (837)490251
El.paštas: vmt@amvmt.lt, svetainė internete: www.amvmt.lt

0 100 Metrai

Taisomas kelias pažymėtas raudona spalva